



"Informe de ingreso y aplicación de las cuotas voluntarias del Comité Pro-Mejoras"
 Semestre Enero - Junio de 2022

Concepto	Importes		
	Saldo Inicial	Mes de enero	Saldo Final
Remanente del Ejercicio anterior	\$2,510,726.91		\$ 2,510,726.91
INGRESOS			
Aportaciones Voluntarias		302,066.50	302,066.50
Total de ingresos:	\$ 2,510,726.91	\$302,066.50	\$ 2,812,793.41
EGRESOS			
Sin gastos en diciembre			
			-
			-
			-
Total de Egresos		\$ -	\$ -
Diferencia	\$ 2,510,726.91	\$ 302,066.50	\$ 2,812,793.41

"Informe de ingreso y aplicación de las cuotas voluntarias del Comité Pro-Mejoras"
Semestre Enero - Junio de 2022



Concepto	Importes		
	Saldo Inicial	Mes de febrero	Saldo Final
Remanente del Ejercicio anterior	\$2,510,726.91		\$ 2,510,726.91
INGRESOS			
Aportaciones Voluntarias	302,066.50	37,468.50	339,535.00
Total de ingresos:	\$ 2,812,793.41		\$ 2,850,261.91
EGRESOS			
Remanente de gasto mes de enero	sin gasto		
Conservación y mantenimiento menor realizado por entidades académicas y dependencias autorizadas por la DPCyM			
Pago de instalación de protecciones en el primer nivel de la Facultad		109,879.68	109,879.68
Instalaciones varias en inmuebles			
Reinstalación de pantallas de pared en aulas 1, 2, 3 ,4 y 6 por adecuación de Aulas Híbridas		1,450.00	1,450.00
			-
			-
			-
Total de Egresos		\$ 111,329.68	\$ 111,329.68
Diferencia	\$ 2,812,793.41	-\$ 111,329.68	\$ 2,738,932.23

PROTECCIONES: FEBRERO 2022



AULA 7



CAMARA DE GESELL

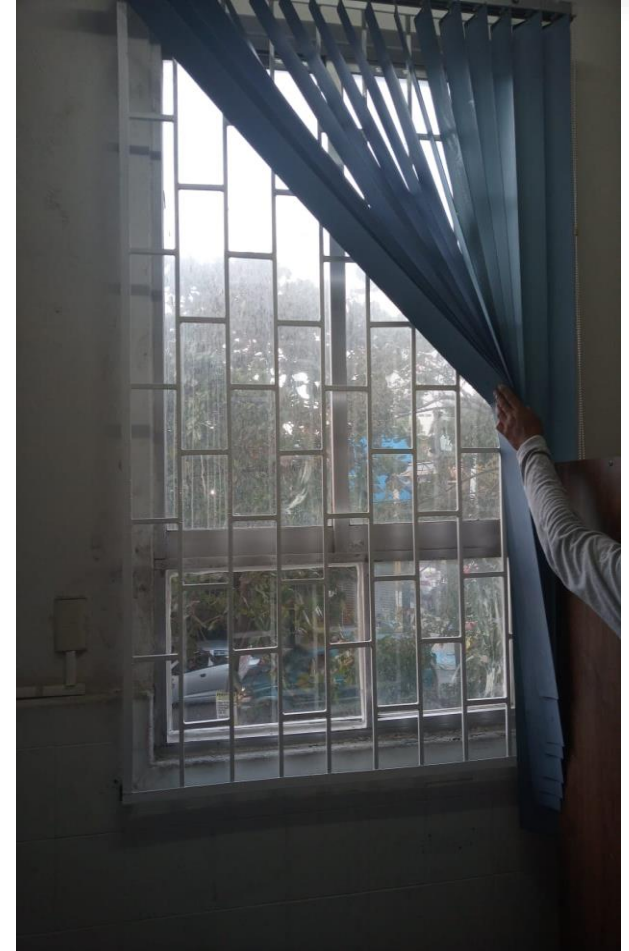

Cubículo 11

PROTECCIONES: FEBRERO 2022



USOS MULTIPLES



AULA 3

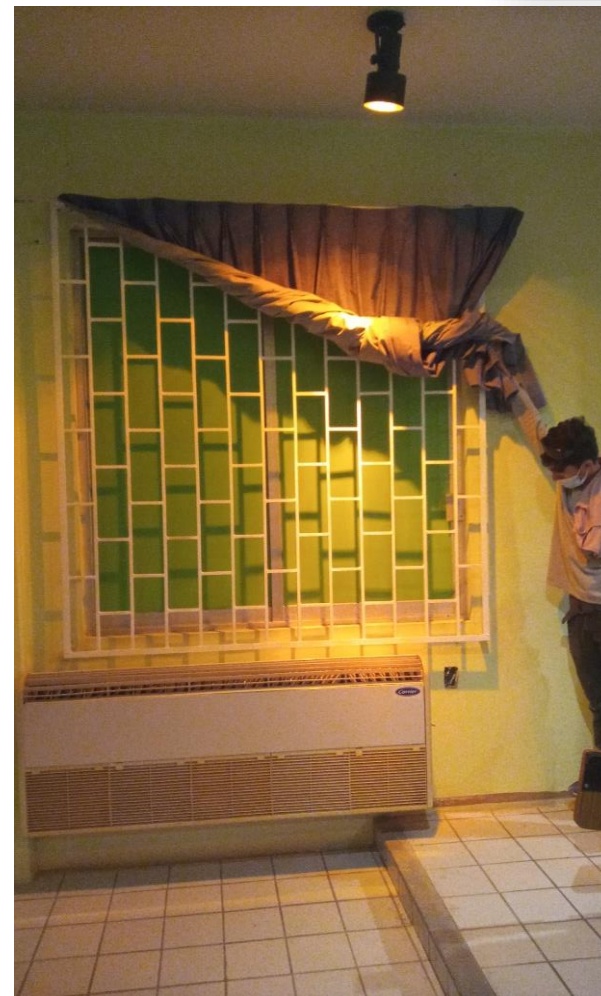

CAMARA DE GESELL 2

REINSTALACIÓN DE PANTALLAS: FEBRERO



Concepto	Saldo Inicial	Mes de marzo	Saldo Final
Remanente del Ejercicio anterior	\$2,510,726.91		\$ 2,510,726.91
INGRESOS			
Aportaciones Voluntarias	339,535.00	14,050.00	353,585.00
Total de ingresos:	\$ 2,850,261.91		\$ 2,864,311.91
EGRESOS			
Remanente de gasto mes de febrero	\$ 111,329.68		\$ 111,329.68
Instalaciones Varias			
Reinstalación de pantallas de pared por adecuación de Aulas Híbridas		1,450.00	1,450.00
Instalaciones Eléctricas en Inmuebles			
Instalación eléctrica en el área de biblioteca de la Facultad		1,898.34	1,898.34
			-
			-
			-
			-
Total de Egresos		\$ 3,348.34	\$ 114,678.02
Diferencia	\$ 2,850,261.91	-\$ 3,348.34	\$ 2,749,633.89

INSTALACIÓN ELECTRICA EN BIBLIOTECA: MARZO

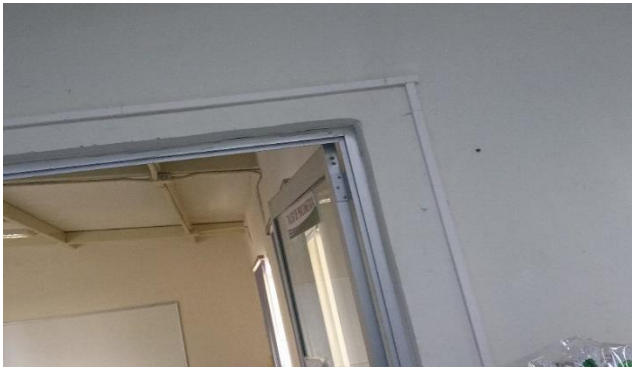
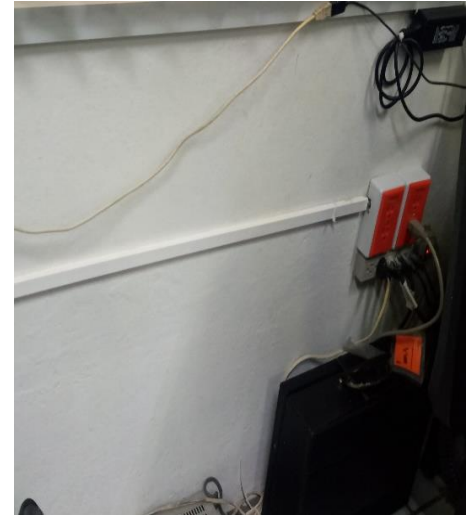

Concepto	Importes		
	Saldo Inicial	Mes de abril	Saldo Final
Remanente del Ejercicio anterior	\$2,510,726.91		\$ 2,510,726.91
INGRESOS			
Aportaciones Voluntarias	353,585.00	11,740.00	365,325.00
Total de ingresos:	\$ 2,864,311.91		\$ 2,876,051.91
EGRESOS			
Remanente de gasto mes de marzo	\$ 114,678.02		\$ 114,678.02
Conservación y mantenimiento menos realizado por le dependencia Reparación y sustitución de persinas verticales en las aulas 2, 4, 12 cubiculos 2 y 12, biblioteca, sala de usos multiples, salón de psicometría, sala de audiovisual y recepción		8,353.80	8,353.80
Instalaciones computacionales en inmuebles Instalación de cableado HDMI en aulas 12 y Centro de Computo		4,350.00	4,350.00
Vestuario y Uniformes 17 camisetras tipo polo para lo alumnos de apoyo logístico del evento "Asamblea General Ordinaria del CNEIP 2022"		4,250.00	4,250.00
Instalaciones eléctricas en inmuebles Instalación eléctrica en centro de computo para uso de cañon y pantalla Instalación y suministro para la reconfiguración de inslación eléctrica del aula 12 para uso de lamparas led		4,389.44 \$3,480.00	4,389.44 \$3,480.00
			-

Instalaciones Varias en Inmuebles			
Intalación de 3 bases para proyectores, aula 12 aula 13 y centro de computo		1,798.00	1,798.00
			-
Total de Egresos		\$ 26,621.24	\$ 141,299.26
Diferencia	\$ 2,864,311.91	-\$ 26,621.24	\$ 2,734,752.65

REPARACION Y SUSTITUCIÓN DE PERSIANAS. ABRIL



INSTALACION DE CABLEADO, AULA 12. ABRIL



CENTRO DE CÓMPUTO. INSTALACION ELECTRICA. ABRIL



CABLEADO HDMI EN CÓMPUTO. ABRIL



INSTALACION DE PANTALLA ELECTRICA EN CÓMPUTO. ABRIL



BASE PARA PROYECTORES 12 Y 13. ABRIL





"Informe de ingreso y aplicación de las cuotas voluntarias del Comité Pro-Mejoras"
Semestre Enero - Junio de 2022

Concepto	Importes		
	Saldo Inicial	Mes de mayo	Saldo Final
Remanente del Ejercicio anterior	\$2,510,726.91		\$ 2,510,726.91
INGRESOS			
Aportaciones Voluntarias	365,325.00	26,690.00	392,015.00
Total de ingresos:	\$ 2,876,051.91		\$ 2,902,741.91
EGRESOS			
Remanente de gasto mes de abril	\$ 141,299.26		\$ 141,299.26
Asistencia de Estudiantes a Congresos y Convenciones			
Pago de inscripción al Congreso CNEIP 2022 de 17 estudiantes		\$10,857	\$10,857
Reparación y mantenimiento de otro mobiliario y equipos de administración			
Mantenimiento y ajuste de camara de seguridad con número de inventario T00682991 ubicada en el pasillo de biblioteca		\$1,426.80	\$1,426.80
Mantenimiento correctivo de cámaras de seguridad en DVR y piertos de video con número de inventario T00654481 y cambio de cableado de fuente de poder con número de inventario 00-147468		\$4,825.60	\$4,825.60
Instalaciones telefónicas en inmuebles			
Instalación de camara de seguridad con número de inventario T00682996 en el centro de computo de la facultad		\$4,292	\$4,292.00
			-
			-
			-
			-
Total de Egresos		\$ 21,401.40	\$ 162,700.66
Diferencia	\$ 2,876,051.91	-\$ 21,401.40	\$ 2,740,041.25

INSCRIPCIÓN AL CONGRESO CNEIP 2022 MAYO

25-26 de Abril del 2022 Veracruz, Veracruz.



Universidad Veracruzana
Facultad de Psicología región
Veracruz



CVII ASAMBLEA GENERAL ORDINARIA
DEL CONSEJO NACIONAL PARA LA ENSEÑANZA E INVESTIGACIÓN EN PSICOLOGÍA A.C.



MANTENIMIENTO Y AJUSTE DE
CAMARA.
BIBLIOTECA. MAYO



MANTENIMIENTO DE DVR. MAYO

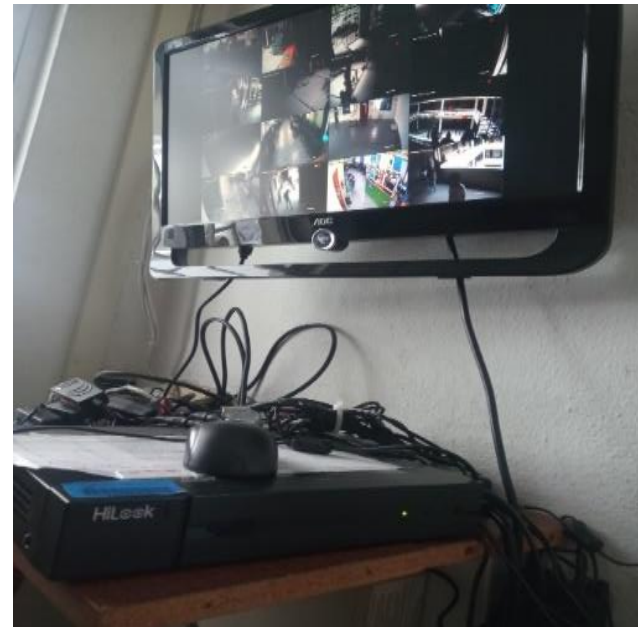

Concepto	Importes		
	Saldo Inicial	Mes de junio	Saldo Final
Remanente del Ejercicio anterior	\$2,510,726.91		\$ 2,510,726.91
INGRESOS			
Aportaciones Voluntarias	392,015.00	21,300.00	413,315.00
Total de ingresos:	\$ 2,902,741.91		\$ 2,924,041.91
EGRESOS			
Remanente de gasto mes de mayo	\$ 162,700.66		\$ 162,700.66
Arrendamiento de equipo de transporte autobus Renta de autobus de 46 plazas para traslado de alumnos a Pachuca Hospital Psiquiátrico.		\$24,500	\$24,500
Conservación y mantenimiento menor realizado por Entidades académicas y dependencias Mano de obra por matenimiento correctivo y colocación de 3 tramos de CPV hidráulico para la habilitación de la Red de abastecimiento de agua en la facultad por robo. Reparación y sustitución de persianas verticales en las aulas 9 y 3 cubículos I y II y sala de audiovisual		\$4,259.52 \$5,416.20	\$4,259.52 \$5,416.20
Material eléctrico y electrónico Suministro y colocación de 4 lamparas Led de corriente directa de 18 W, en consultorios del PAP		\$1,536	\$1,535.84 -
Sistemas de aire acondicionado, calefacción y de refrigeración industrial y comercial Compra de 4 aires acondicionados de 36000 BTU para sustitución en aulas 3, 8, 9, 10		120,635.36	120,635.36

			-
Recursos documentales			
Compra de material bibliográfico (22 piezas)		50,080.00	50,080.00
			-
Equipo de cómputo y de tecnologías de la información			
Compra de computadora portatil PC3		40,379.60	40,379.60
Compra de 6 computadoras de escritorio PC2 y 1 equipo PC3		260,420.00	260,420.00
			-
			-
Total de Egresos		\$ 507,226.54	\$ 669,927.18
Diferencia	\$ 2,902,741.91	-\$ 507,226.54	\$ 2,254,114.73

RENTA AUTOBUS A PACHUCA 2022



COLOCACIÓN DE LAMPARAS LED. PAP. JUNIO



COMPRA DE 4 AIRES ACONDICIONADOS. JUNIO



COMPUTADORAS PORTATILES Y DE ESCRITORIO. JUNIO



PERSIANAS. JUNIO



REPARACIÓN Y SUSTITUCIÓN DE PERSIANAS.

JUNIO



LIBROS ADQUIRIDOS. JUNIO



COLOCACIÓN DE CPV HIDRAULICO POR ROBO DE TUBERIA. JUNIO





"Informe de ingreso y aplicación de las cuotas voluntarias del Comité Pro-Mejoras"

Semestre Julio - Diciembre de 2022

Concepto	Importes		
	Saldo Inicial	Mes de julio	Saldo Final
Remanente del Ejercicio anterior	\$2,510,726.91		\$ 2,510,726.91
INGRESOS			
Aportaciones Voluntarias	413,315.00	164,005.00	577,320.00
Total de ingresos:	\$ 2,924,041.91		\$ 3,088,046.91
EGRESOS			
Remanente de gasto mes de junio	\$ 669,927.18		\$ 669,927.18
Total de Egresos		\$ -	\$ 669,927.18
Diferencia	\$ 2,924,041.91	\$ -	\$ 2,418,119.73



"Informe de ingreso y aplicación de las cuotas voluntarias del Comité Pro-Mejoras"
Semestre Julio - Diciembre de 2022

Concepto	Importes		
	Saldo Inicial	Mes de agosto	Saldo Final
Remanente del Ejercicio anterior	\$2,510,726.91		\$ 2,510,726.91
INGRESOS			
Aportaciones Voluntarias	577,320.00	367,653.30	944,973.30
Total de ingresos:	\$ 3,088,046.91		\$ 3,455,700.21
EGRESOS			
Remanente de gasto mes de julio	\$ 669,927.18		\$ 669,927.18
Reintegro por requisiciones de compra		\$133,880.24	
Compra de climas reintegro por \$23,195.36			
Compra 6 PC2 escritorio y 1 PC 3 escritorio reintegro por \$93750.04			
Compra 1 Portatil PC3 reintegro \$16,934.84			
			-
			-
Total de Egresos			\$ 669,927.18
Diferencia	\$ 3,088,046.91	\$ 501,533.54	\$2,919,653.27



Concepto	Importes		
	Saldo Inicial	Mes de Septiembre	Saldo Final
Remanente del Ejercicio anterior	\$2,510,726.91		\$ 2,510,726.91
INGRESOS			
Aportaciones Voluntarias	1,078,853.54	23,140.00	1,101,993.54
Total de ingresos:	\$ 3,589,580.45		\$ 3,612,720.45
EGRESOS			
Remanente de gasto mes de Agosto	\$ 669,927.18		\$ 669,927.18
Conservación y mantenimiento menor realizado por entidades académicas y dependencias Pegado de piso cubículo 4 (Pogrado) Mtto. w.c. alumnos y w.c. alumnas cambio de cuello de cera y pegado de sanitarios		\$1,201 \$2,540	\$1,201 \$2,540
			- -
Total de Egresos			\$ 673,668.18
Diferencia	\$ 3,612,720.45	\$ 673,668.18	\$ 2,939,052.27

Esta cifra equivale al acumulado de las aportaciones voluntarias al mes de septiembre por \$944,973.30 más el reintegro que se añadió en el mes de agosto por \$133,880.24

BAÑOS. SEPTIEMBRE



PEGADO DE PISO EN CUBICULO 4. SEPTIEMBRE

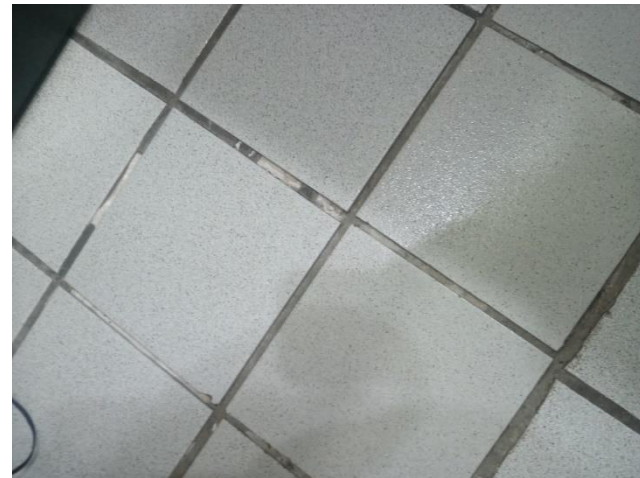

Universidad Veracruzana
 Facultad de Psicología
 Región Veracruz
"Informe de ingreso y aplicación de las cuotas voluntarias del Comité Pro-Mejoras"
 Semestre Julio - Diciembre de 2022



Concepto	Importes		
	Saldo Inicial	Mes de Octubre	Saldo Final
Remanente del Ejercicio anterior	\$2,510,726.91		\$ 2,510,726.91
INGRESOS			
Aportaciones Voluntarias	1,101,993.54	13,840.00	1,115,833.54
Total de ingresos:	\$3,612,720.45		\$ 3,626,560.45
EGRESOS			
Remanente de gasto mes de septiembre	\$ 673,668.18		\$ 673,668.18
Reintegro por requisiciones de compra Compra de libros reintegro por \$16177.00		16,177.00	
Conservación y mantenimiento menor realizado por entidades académicas y dependencias			
Mantenimientos varios (cambio de chapa en puerta en biblioteca, cobacha de personal, wc segundo nivel, cambio de fotoceldas de luminaria de lado a Alacio Pérez, cambio de valvula de llemado de W.C. damas planta baja y cambiode cuello de cera a W.C. damas del segundo nivel)		\$3,944	\$3,944
Cambio de chapa de elevador		\$3,078	\$3,078
Suministro y colocación de una lapara suburbana completa, foco, fotocelda y cople de uso rudo para exterior colocado en Av. 20 de Noviembre		4,155.29	4,155.29
Retiro en su totalidad de aires acondicionado tipo mino split de aula 8 y 9		3,480.00	3,480.00
Retiro en su totalidad de aires acondicionado tipo mino split de aula 10 y 11		3,480.00	3,480.00
Instalaciones Refrigerantes en Inmuebles			
Instalación mecánica y Eléctrica para aire acondicionado tipo mini split en aula 11		\$4,988	\$4,988.00
Total de Egresos		\$23,125	\$ 696,793.47
Diferencia	\$ 3,626,561.45	\$ 696,793.47	\$ 2,929,767.98
		Reintegro	16,177.00
		TOTAL	2,945,944.98

CHAPA DE BIBLIOTECA Y DE ELEVADOR. OCTUBRE



CAMBIO DE LUMINARIA EN ESTACIONAMIENTO. OCTUBRE

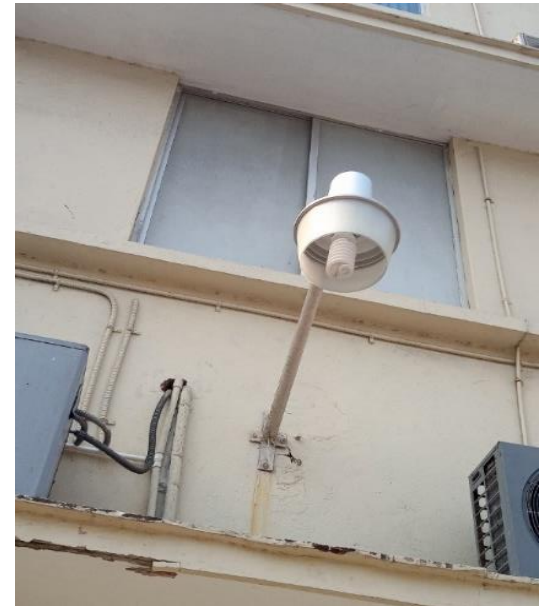

MANTENIMIENTO Y REPARACIÓN DE WC.

OCTUBRE

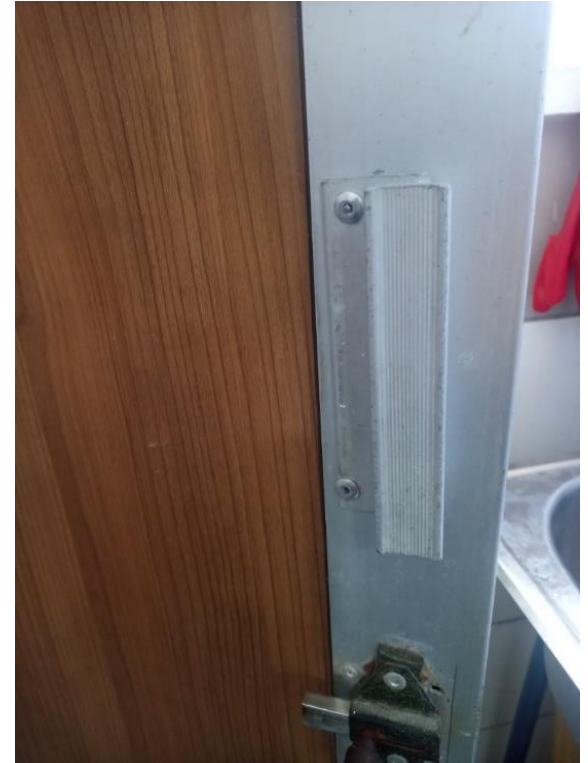

Concepto	Importes		
	Saldo Inicial	Mes de Noviembre	Saldo Final
Remanente del Ejercicio anterior	\$2,510,726.91		\$ 2,510,726.91
INGRESOS			
Aportaciones Voluntarias	1,132,010.54	4,620.00	1,136,630.54
Total de ingresos:	\$3,642,737.45		\$ 3,647,357.45
EGRESOS			
Remanente de gasto mes de octubre	\$ 696,793.47		\$ 696,793.47
Reintegro por requisiciones de compra		6,716.40	
Reintegro por devolución mesa quiropráctica			
Instalaciones refrigerantes en inmuebles			
Instalación mecánica y eléctrica para aire acondicionado en aula 8		\$4,988	\$4,988
Instalación mecánica y eléctrica para aire acondicionado en aula 9		\$4,988	\$4,988
Instalación mecánica y eléctrica para aire acondicionado en aula 10		\$4,988	\$4,988
Instalaciones telefónicas en inmuebles			
Instalación de circuito cerrado de 11 camaras de seguridad, equipo y configuración		\$57,373.60	\$57,373.60
Arrendamiento de equipo de transporte autobus			
Renta de autobus para la ciudad de Xalapa al Centro de Ecoalfabetización y Dialogo de los saberes		\$11,500	\$11,500
Total de Egresos		\$83,838	\$ 696,793.47
Diferencia	\$ 3,647,357.45	\$ 780,631.47	\$ 2,866,725.98
		Reintegro	6,716.40
		TOTAL	2,873,442.38

INSTALACIÓN DE AIRES ACONDICIONADOS. NOVIEMBRE AULAS 8, AULA 9, AULA 10 Y AULA 11



INSTALACIÓN DE CIRCUITO CERRADO. NOVIEMBRE



RENTA DE AUTOBUS A XALAPA: CENTRO DE ECOALFABETIZACIÓN





"Informe de ingreso y aplicación de las cuotas voluntarias del Comité Pro-Mejoras"
 Semestre Julio - Diciembre de 2022

Concepto	Importes		
	Saldo Inicial	Mes de Diciembre	Saldo Final
Remanente del Ejercicio anterior	\$2,510,726.91		\$ 2,510,726.91
INGRESOS			
Aportaciones Voluntarias	1,143,346.94	5,810.00	1,149,156.94
Total de ingresos:	\$3,654,073.85		\$ 3,659,883.85
EGRESOS			
Remanente de gasto mes de noviembre	\$ 780,631.47		\$ 780,631.47
SIN EGRESOS EN DICIEMBRE			
			-
			-
Total de Egresos		\$0	\$ 780,631.47
Diferencia	\$ 3,647,357.45	\$ 780,631.47	\$ 2,879,252.38

Universidad Veracruzana
 Facultad de Pedagogía
 Región Veracruz

"Informe de ingreso y aplicación de las cuotas voluntarias del Comité Pro-Mejoras"
 Resumen Anual Ejercicio Fiscal 2022

Concepto	Semestre		Anual
	Enero-Junio	Julio-Diciembre	
<i>Remanente del Ejercicio anterior</i>			\$2,510,726.91
Total de Ingresos:	\$413,315	\$735,841.94	\$1,149,157
Total de Egresos	\$669,927	\$110,704	\$ 780,631.47
Diferencia	-\$ 256,612.18	\$623,137.94	
		Remanente 2022	\$2,879,252.38

* Remanente corte al 16 de diciembre 2022

