



Universidad Veracruzana

Facultad de Psicología Región Veracruz

3^{er} Informe de Actividades
2017-2018

Lunes 01 de Octubre de 2018

“Lis de Veracruz: Arte, Ciencia, Luz”



Universidad Veracruzana

“Lis de Veracruz: Arte, Ciencia, Luz”

1. Oferta educativa con calidad.

Acreditaciones:

Acreditaciones COPAES - CNEIP		
No.	Inicia	Finaliza
1	1998	2003
2	6 de febrero de 2004	5 de febrero de 2009
3	11 de diciembre de 2009	11 de diciembre de 2014
4	19 de junio de 105	19 de junio de 2020

Acreditaciones CIEES		
No.	Inicia	Nivel
1	25 de diciembre de 2006	I



Tabla 1.1
Matrícula de nuevo ingreso en TSU, licenciatura y posgrado

Niveles	Matrícula		
	Mujeres	Hombres	Total
Técnico Superior Universitario	-	-	-
Licenciaturas	66	34	100
Posgrados			
Especialización	-	-	-
Especialidades Médicas	-	-	-
Maestría	-	-	-
Doctorado	-	-	-
Subtotal	66	34	100
Total			

Corte al 31 de agosto de 2018.

Fuente: SIIU

Tabla 1.2
Matrícula de TSU, licenciatura y posgrado

Niveles	Matrícula		
	Mujeres	Hombres	Total
Técnico Superior Universitario	0	0	0
Licenciaturas	247	181	388
Posgrados			
Especialización	0	0	0
Especialidad médica	0	0	0
Maestría	0	0	0
Doctorado	0	0	0
Subtotal	0	0	0
Total			

Corte al 31 de agosto de 2018

Fuente: SIIU

Tabla 1.3
Matrícula de Calidad

Nivel	Matrícula de calidad	Porcentaje de matrícula de calidad
Licenciatura	388	100%
Posgrado*	0	0
Total		

Corte al 31 de agosto de 2018.

Fuente: SIIU



Rediseño curricular

Actualmente se realizan los trabajos a trabajando en conjunto con las facultades de Poza Rica y Xalapa, a través de la comisión estatal de rediseño curricular.



Tabla 1.5
Uso de la plataforma Eminus

Usuarios de EMINUS	
Profesores	10
Estudiantes	97
Total usuarios	107

Corte al 31 de agosto de 2018.

1.6.1. Feria Profesiográfica.



2. Planta académica.

Profesores	Mujeres	Hombres	Total
Tiempo completo	6	5	11
Asignatura	4	5	9
Técnico académicos	0	1	1
Total	10	11	21
Profesores	Mujeres	Hombres	Total
Perfil Prodep	4	3	7
Participantes en PEDPA	7	6	13
SNI	0	0	0
Total	11	9	20
Profesores de tiempo completo	Mujeres	Hombres	Total
Doctorado	4	3	7
Maestría	2	2	3
Total	6	5	11
Técnico Académico	Mujeres	Hombres	Total
Doctorado	0	1	1
Maestría	0	0	0
Total	0	1	1
Horas/Asignatura	Mujeres	Hombres	Total
Doctorado	0	0	0
Maestría	4	5	9
Total	4	5	9

Tabla 2.1
PTC por nivel máximo de estudios

Nivel de estudio	Académicos	Porcentaje en relación al total de PTC
Doctorado	7	63.6%
Maestría	4	36.4%
Especialización	0	0
Licenciatura	0	0
Total	11	100%

Corte al 31 de agosto de 2018.

Tabla 2.1.1

Personal académico por horas, nivel máximo de estudios

Nivel de estudio	Académicos	Porcentaje en relación al total de Personal Académico por hora
Doctorado	0	0
Maestría	9	100%
Total	9	

Corte al 31 de agosto de 2018.

Tabla 2.1.2

Técnico académico por nivel máximo de estudios

Nivel de estudio	Académicos	Porcentaje en relación al total de TA
Doctorado	1	100%
Maestría	0	
Especialización	0	
Licenciatura	0	
Otros	0	
Total	1	100%

Corte al 31 de agosto de 2018.

Tabla 2.1.4
Docentes Perfil PRODEP y SNI

Reconocimiento	Académicos	Porcentaje en relación a
Perfil PRODEP	7	33.4%
SNI	0	0

Corte al 31 de agosto de 2018

Tabla 2.2

Programa de estímulos al Desempeño del Personal Académico (2017-2018)

Académicos	Nivel
4	6
9	3

Tabla 2.3
Académicos que participaron en el ProFA II 2017
(Dic 2017- Ene 2018)

Tipo de curso	Inscritos	Acreditados	Eficiencia Terminal
Formación pedagógica	13	13	13
Formación disciplinar	-	-	-
Total	13	13	13

3.1 Retención de estudiantes.



Tutorías		
No. Sesiones	No. Tutores	No. Estudiantes atendidos
6	21	388

Participación en jornadas

2





Numero de usuarios
Pendiente información de la dirección de bibliotecas



Tabla 3.4 Becas

Tipo de Becas	Beneficiados
Becas Manutención (PRONABES)	34
Becas escolares	8
Fundación UV	4
Total de Becas	46



Inducción	
1 en agosto de 2018	
CURSO DE INDUCCIÓN: “CONOCE TU UNIVERSIDAD” 8, 9 y 10 de Agosto de 2018	
Conferencias	9
Visita guiada a la USBI	1

Artículos indexados	Artículos indexados	capítulos	memoria	libros
3	3	2	2	3



Tabla 4.2
Cuerpos académicos

Cuerpos Académicos	No.	%
Cuerpos académicos Consolidados	-	-
Cuerpos académicos En Consolidación	1	100%
Cuerpos académicos En Formación	-	-
Total	1	100%

5. Vinculación y responsabilidad social universitaria.

Actividades de la entidad académica

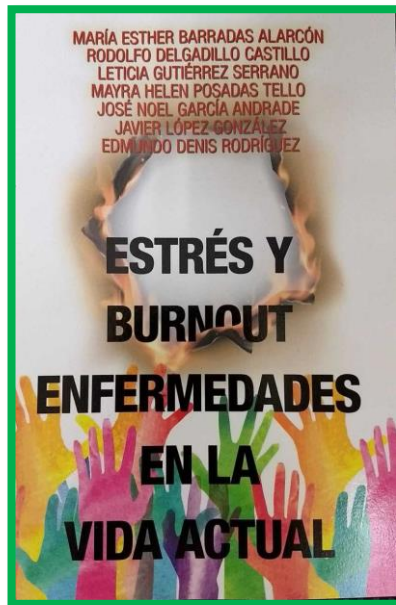
1era. Jornada de psicología. Hospital de Alta Especialidad de Veracruz y la Facultad de Psicología de la Universidad Veracruzana.



5.2.1. Vinculación con el sector público.

Servicio a la Universidad Veracruzana (Departamento de Asesoría Psicológica y Desarrollo Organizacional)
Evaluación psicométrica para la selección de aspirante a la maestría en ciencias en micro y nano sistemas.



Servicio a la comunidad

Se realizó un proyecto denominado: Proyecto comunitario integrador, realizado en la colonia Plan de Ayala, del municipio de Boca del Río, a través de la academia de psicología comunitaria.

Servicio a una empresa de servicios (Departamento de Asesoría Psicológica y Desarrollo Organizacional)

Se realizó un Taller denominado “Comportamiento Organizacional” que se efectuó todos los viernes durante 5 semanas en el mes de Agosto 2017 – Enero 2018 - , desarrollando temas como: Prevención y afrontamiento del estrés. El taller fue supervisado por el Lic. En Psicología Manuel Méndez Martínez, actual Gerente de Recursos Humanos del Hotel Holiday Inn y catedrático Roberto Alejandro González Riego.

5.2.2. Vinculación con el sector privado.

Periodo: Agosto 2017–Enero 2018		
Servicio Social		
Área	Sector Publico	Sector Privado
Clínica	8	-
Educativa	14	1
Laboral	-	11
Comunitaria	1	-
Total	23	12

Periodo: Enero 2018 Agosto 2018		
Servicio Social		
Área	Sector Publico	Sector Privado
Clínica	6	4
Educativa	6	3
Laboral	1	18
Comunitaria	1	-
Total	14	24

Eventos

Visitas a la colonia Plan de Ayala, municipio de Boca del Río para el Proyecto integrador comunitario.



Evento

I Foro de Egresados realizado el 29 de septiembre de 2017.

Conformado por tres ejes temáticos;

- a).- Situaciones que enfrenta el egresado en la inserción laboral,
- b).- Necesidades de educación continua en la formación profesional del Psicólogo,
- c).- Propuestas para de temas o experiencias educativas que fortalezcan el rediseño curricular.

Programando dos cursos:

- Estadística
- Psicometría



Tabla 3.2.1

Niveles	Egresados
TSU	-
Licenciatura	37
Posgrado	-
Total	37

Fuente: Sistema Integral de Información Universitaria (SIIU) de la UV.



Eventos

En la segunda mitad del año 2017, los estudiantes de psicología participaron en una convocatorias para el Examen General para el Egreso de la Licenciatura (EGEL): 08 de diciembre y fue de carácter especial; un total de 23 aplicaron el examen. Tal como se observa en la tabla al calce, 54 de los 67 estudiantes aprobaron el EGEL y dos de ellos obtuvieron testimonio de resultado sobresaliente.

Concepto	2016	
	No.	%
Estudiantes que aplicaron el EGEL	23	100
Estudiantes que aprobaron	18	78.26
Estudiantes que aprobaron y que obtuvieron un resultado SATISFACTORIO	18	78.26
Estudiantes que aprobaron y que obtuvieron un resultado SOBRESALIENTE	0	0
Estudiantes que obtuvieron un resultado SIN TESTIMONIO	5	21.74



7.1. Equidad de género

Eventos	
5	Conferencias
2	Publicaciones sobre el tema
2	Promoción en un cartel en la entidad académica



Eventos

Asistencia a las reuniones del PSI

Asistencia a las Ferias de la salud, organizadas por la región



7.3. Eventos culturales, artísticos y deportivos.

EVENTO	ACTIVIDAD	FECHA
ANIVERSARIO 37º DE LA FACULTAD	5 Conferencias Presentación del coro "Novus Chantorum" Presentación de la orquesta tradicional "Moscovita"	15 de Noviembre de 2017
ACTIVIDAD CULTURAL	2 Conciertos musicales con el grupo Nematatlin 1 Concierto Didáctico del grupo musical Moscovita	16 de Noviembre de 2017 y 11 de Abril de 2018
CURSO DE INDUCCIÓN: "CONOCE TU UNIVERSIDAD"	9 Conferencias 1 Visita guiada a la USBI	05 de Abril de 2018 8, 9 y 10 de Agosto de 2018
CONCIERTOS DIDÁCTICOS 2018	1 Grupo NEMATATLÍN	
Festejo del día del Psicólogo	1 Violín con la Mtra. Verónica Jiménez Grupos de la Escuela Municipal de Bellas Artes.	





Se realizaron diversas gestiones y actividades por la Coordinación:

1.- La comunidad estudiantil en coordinación con los maestros enlaces de Sustentabilidad organizaron la campaña del “Tapatón” 2017, logrando recolectar más de ciento diez mil tapas, las cuales fueron donadas a AMANC el día 6 de octubre del 2017.





Se impartieron pláticas de Prevención de daños asociados al tabaquismo.



Se instalaron tres contenedores para recolectar las baterías usadas.



Se realizaron recorridos diarios en los espacios de la facultad, para evitar el desperdicio del agua, y a través de la dirección de la facultad se instalaron mingitorios y tazas de baño ahorradoras en los sanitarios de las alumnas, alumnos y del personal académico. Instalando además focos ahorradores para disminuir el consumo de la energía eléctrica en los salones, pasillos y áreas administrativas de esta entidad académica.



5.- Se dio continuidad a las acciones de acondicionamiento de espacios sustentables.





8.1. Presencia nacional e internacional.

1. Participación en el comité de evaluación del PROMUV 2017-2 (movilidad nacional e internacional), los días 25, 26 y 27 de septiembre del año en curso, en la región Orizaba - Córdoba

2. Reunión de enlaces de movilidad región Veracruz, el viernes 6 de octubre de 2017, a las 11:00 hrs. En el Auditorio del Instituto de Ingeniería (en el campus Mocambo), con la siguiente agenda:

- a. Revisión del nuevo proceso de selección del PROMUV
- b. Revisión de la participación de estudiantes de la región Veracruz en el PROMUV
- c. Revisión de resultados región Veracruz
- d. Foro TRANSVERSA
- e. Asuntos generales

3. Reunión de enlaces de movilidad región Veracruz, el miércoles 8 de noviembre del 2017, a las 10:30 hrs. en la Sala Cortina de la Facultad de Contaduría.

- a. Asunto: Revisión de resultados PROMUV 2018-1 Región Veracruz

4. Asistencia al 1er. Foro TRANSVERSA el día 15 de noviembre de 2017 en la sala de video conferencia de la USBI. El foro tuvo como temática principal la movilidad académica internacional.

5. Asistencia a la reunión de enlaces de movilidad región Veracruz, viernes 1 de diciembre 2017, en la Sala Cortina de la Facultad de Contaduría. Asistentes:

- a. Vicerrector
- b. Profesores Enlace
- c. Coordinadora de programas Vicerrectoría
- d. Coordinador de Internacionalización y movilidad.

6. Taller de sensibilización para estudiantes de movilidad región Veracruz, el día 6 de diciembre de 2017, de 9 a 14 hrs. en el auditorio de la Facultad de Contaduría.

7. Asistencia a la Reunión informativa - Oportunidades de colaboración Universidad Cork (Irlanda) Internacionalización, el 26 de enero 2018 a las 16:00 hrs. en el auditorio de la Facultad de Ciencias y Técnicas de la Comunicación.

a. Se abordaron temas de oportunidades en el ámbito del posgrado, humanidades digitales y equidad de género en STEM (Science Technology Engineering and Mathematics), entre otros

8. Jornada regional de tutorías, viernes 9 de febrero de 09:00 a 13:00 horas, en la USBI, atendiendo dudas e inquietudes relacionadas con la movilidad nacional e internacional.

9. Conferencia sobre movilidad nacional e internacional impartida por el Dr. Frank Ramírez Marín, Coordinador de Internacionalización de la Región Veracruz, de la Universidad Veracruzana, el día 28 de febrero de 2018, en la facultad de psicología de la universidad veracruzana.

10. Asistencia a la conferencia del Programa de Estudios sobre América del Norte de la Universidad Veracruzana, titulada: "El gobierno de Donald Trump, a un año de mandato", a cargo de la Dra. Emma Bailey, de Western New Mexico University, y académica Fulbright, en la sala de usos múltiples de la USBI, el jueves 1 de marzo 2018, a las 12:00-14:00 hrs.

11. Participación en el COMITÉ DE EVALUACIÓN DEL PROMUV 2018-1 (movilidad nacional e internacional), los días 7, 8 y 9 de marzo 2018 en la ciudad de Xalapa.

12. Asistencia a la reunión de enlaces de movilidad región Veracruz, el viernes 16 de marzo de 2018, de 11:30-13:30 hrs. en la sala de usos múltiples ubicada en el edificio "B" Planta alta en la facultad de Pedagogía. con la siguiente agenda:

- a. Presentación de los estudiantes aceptados a PROMUV Internacional.
- b. Reporte de resultados de PROMUV 2018-2
- c. Videoconferencia con Adriana Vivanco y personal de la DGRI para instrucciones a los estudiantes aceptados al PROMUV.
- d. Asuntos Generales

13. Participación en la jornada de tutoría 2018 en la facultad de psicología, el día 17 de mayo de 2018, en el stand de movilidad.

14. Asistencia al taller de movilidad estudiantil dirigido a los Secretarios Académicos, Coordinadores de Tutoría y Enlaces de Movilidad, sobre los procesos de postulación, seguimiento y reconocimiento de créditos realizados por movilidad, en el auditorio de la Facultad de Educación Física y Recreación, el viernes 18 de mayo de 2018 en horario de 10:00 a 14:00.



9. Gobernanza universitaria

9.1. Elaboración de reglamentos internos

Actividad

Se cuenta con Reglamento interno actualizado

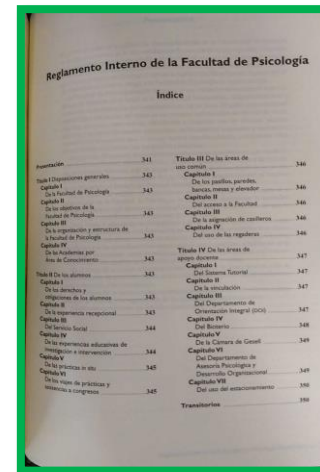





10.1. Egresos.

Informe de Situación Financiera				
Fondo:	133	Comité Pro - Mejoras		
Dependencia:	21405	Facultad de Psicología		
Clave Programática:	14165	Psicología		
Ejercicio Fiscal:	2017			
Fecha de informe:	30-sep-17			
	Parcial	%	Total	Saldo
Ingresos:				\$ 1,431,366.00
Remanente o Saldo inicial	\$ 1,419,716.00	99%		
Ingresos (aportaciones recuperables)	\$ 11,650.00	1%		
Ingresos varios	\$ -	0%		
Gastos:				\$ 20,973.60
Pago 2 cuotas anuales CNEIP *	\$ 10,000.00	48%		
Mantenimiento a aires acondicionados **	\$ 9,860.00	47%		
Reparación amplificador audiovisual *	\$ 1,113.60	5%		
	\$ -	0%		
	\$ -	0%		
	\$ -	0%		
	\$ -	0%		
	\$ -	0%		
	\$ -	0%		
	\$ -	0%		
	\$ -	0%		
	\$ -	0%		
	\$ -	0%		
	\$ -	0%		
	\$ -	0%		
	\$ -	0%		
	\$ -	0%		
	\$ -	0%		
	\$ -	0%		
	\$ -	0%		
Saldo al 30 de Septiembre de 2017				\$ 1,410,392.40
Nota: en caso de requerir algún miembro de la comunidad mas información acerca del ejercicio del presente presupuesto, por favor dirigirse a la Dirección de la entidad académica con el Titular de la misma.				
Elaboro Administrador de la Entidad		Vo. Bo. Titular de la Entidad		

10.1. Egresos.

Informe de Situación Financiera				
Fondo:	133	Comité Pro - Mejoras		
Dependencia:	21405	Facultad de Psicología		
Clave Programática:	14165	Psicología		
Ejercicio Fiscal:	2017			
Fecha de informe:	31-oct-17			
	Parcial	%	Total	Saldo
Ingresos:				\$ 1,415,893.40
Remanente o Saldo inicial	\$ 1,410,392.40	100%		
Ingresos (aportaciones recuperables)	\$ 5,501.00	0%		
Ingresos varios	\$ -	0%		
Gastos:				\$ 82,489.85
MOVILIDAD INTERNACIONAL (NEID) *	\$ 26,722.13	32%		
MOVILIDAD NACIONAL (ZEIDY) *	\$ 21,869.68	27%		
LX CONGRESO 13 AL 17/08/17 PEDRO ANT. *	\$ 4,885.40	6%		
MANTTO. A CLIMAS Y EXTINTORES ***	\$ 12,448.47	15%		
GASTOS INFORME DIRECTOR **	\$ 3,102.69	4%		
MATERIAL DE OFICINA PAPEL ORIGINAL *	\$ 4,274.28	5%		
AUTOBUSES (USBI Y JALCOMULCO) **	\$ 9,187.20	11%		
	\$ -	0%		
	\$ -	0%		
	\$ -	0%		
	\$ -	0%		
	\$ -	0%		
	\$ -	0%		
	\$ -	0%		
	\$ -	0%		
Saldo al 31 de Octubre de 2017				\$ 1,333,403.55
Nota: en caso de requerir algún miembro de la comunidad mas información acerca del ejercicio del presente presupuesto, por favor dirigirse a la Dirección de la entidad académica con el Titular de la misma.				
Elaboro Administrador de la Entidad		Vo. Bo. Titular de la Entidad		

10.1. Egresos.

Informe de Situación Financiera				
Fondo:	133	Comité Pro - Mejoras		
Dependencia:	21405	Facultad de Psicología		
Clave Programática:	14165	Psicología		
Ejercicio Fiscal:	2017			
Fecha de informe:	30-nov-17			
	Parcial	%	Total	Saldo
Ingresos:			\$ 1,339,258.55	
Remanente o Saldo inicial	\$ 1,333,403.55	100%		
Ingresos (aportaciones recuperables)	\$ 5,855.00	0%		
Ingresos varios	\$ -	0%		
Gastos:			\$ 44,044.59	
PAGO INSCRIPCIÓN CONGRESO CINDYI *	\$ 3,000.00	7%		
MITO. PUPITRES Y RELOJ CHECADOR **	\$ 3,886.00	9%		
MITO. CLIMAS Y BOMBA DE AGUA **	\$ 6,809.20	15%		
DÍA DE MUERTOS, RENTA STAND EXPO. ***	\$ 5,421.09	12%		
MATERIAL ELECTRICO **	\$ 9,204.50	21%		
MULTIFUNCIONAL SECRETARIAS *	\$ 6,990.00	16%		
ALARMA SISMO Y MEGAFONO **	\$ 4,093.80	9%		
CAMIONETA ALUMNOS ING. GLORIA *	\$ 4,640.00	11%		
	\$ -	0%		
	\$ -	0%		
	\$ -	0%		
	\$ -	0%		
	\$ -	0%		
	\$ -	0%		
Saldo al 30 de Noviembre de 2017				\$ 1,295,213.96
<p>Nota: en caso de requerir algún miembro de la comunidad mas información acerca del ejercicio del presente presupuesto, por favor dirigirse a la Dirección de la entidad académica con el Titular de la misma.</p>				
Elaboro Administrador de la Entidad			Vo. Bo. Titular de la Entidad	

10.1. Egresos.

Informe de Situación Financiera					
Fondo:	133	Comité Pro - Mejoras			
Dependencia:	21405	Facultad de Psicología			
Clave Programática:	14165	Psicología			
Ejercicio Fiscal:	2017				
Fecha de informe:	31-dic-17				
		Parcial	%	Total	Saldo
Ingresos:		\$ 1,298,334.96			
Remanente o Saldo inicial	\$ 1,295,213.96		100%		
Ingresos (aportaciones recuperables)	\$ 3,121.00		0%		
Ingresos varios	\$ -		0%		
Gastos:		\$ 25,952.48			
INSC. CONGRESO CATEDRATICOS (4) *	\$ 6,000.00		23%		
CLIMAS (PAI Y AULA 9) *	\$ 13,952.48		54%		
Material de limpieza	\$ 6,000.00		23%		
	\$ -		0%		
	\$ -		0%		
	\$ -		0%		
	\$ -		0%		
	\$ -		0%		
	\$ -		0%		
	\$ -		0%		
	\$ -		0%		
	\$ -		0%		
	\$ -		0%		
	\$ -		0%		
	\$ -		0%		
	\$ -		0%		
	\$ -		0%		
	\$ -		0%		
	\$ -		0%		
	\$ -		0%		
	\$ -		0%		
	\$ -		0%		
	\$ -		0%		
	\$ -		0%		
	\$ -		0%		
	\$ -		0%		
	\$ -		0%		
	\$ -		0%		
	\$ -		0%		
	\$ -		0%		
	\$ -		0%		
	\$ -		0%		
	\$ -		0%		
Saldo al 31 de Diciembre de 2017					
					\$ 1,272,382.48
Nota: en caso de requerir algún miembro de la comunidad más información acerca del ejercicio del presente presupuesto, por favor dirigirse a la Dirección de la entidad académica con el Titular de la misma.					
Elaboró Administrador de la Entidad			Vo. Bo. Titular de la Entidad		

10.1. Egresos.

<i>Informe de Situación Financiera</i>					
Fondo:	133	Comité Pro - Mejoras			
Dependencia:	21405	Facultad de Psicología			
Clave Programática:	14165	Psicología			
Ejercicio Fiscal:	2018				
Fecha de informe:	31-ene-18				
		Parcial	%	Total	Saldo
Ingresos:					\$ 1,337,594.48
Remanente o Saldo inicial	\$ 1,272,382.48		95%		
Ingresos (aportaciones recuperables)	\$ 65,212.00		5%		
Ingresos varios	\$ -		0%		
Gastos:					\$ -
	\$ -		0%		
	\$ -		0%		
	\$ -		0%		
	\$ -		0%		
	\$ -		0%		
	\$ -		0%		
	\$ -		0%		
	\$ -		0%		
	\$ -		0%		
	\$ -		0%		
	\$ -		0%		
	\$ -		0%		
	\$ -		0%		
	\$ -		0%		
	\$ -		0%		
	\$ -		0%		
	\$ -		0%		
	\$ -		0%		
Saldo al 31 de Enero de 2018					\$ 1,337,594.48
<p>Nota: en caso de requerir algún miembro de la comunidad mas información acerca del ejercicio del presente presupuesto, por favor dirigirse a la Dirección de la entidad académica con el Titular de la misma.</p>					
<p>_____</p> <p>Elaboro Administrador de la Entidad</p>			<p>_____</p> <p>Vo. Bo. Titular de la Entidad</p>		

10.1. Egresos.

Informe de Situación Financiera					
Fondo:	133	Comité Pro - Mejoras			
Dependencia:	21405	Facultad de Psicología			
Clave Programática:	14165	Psicología			
Ejercicio Fiscal:	2018				
Fecha de informe:	28-feb-18				
		Parcial	%	Total	Saldo
Ingresos:		\$ 1,651,420.48			
Remanente o Saldo inicial	\$ 1,337,594.48		81%		
Ingresos (aportaciones recuperables)	\$ 313,826.00		19%		
Ingresos varios	\$ -		0%		
Gastos:		\$ 4,766.44			
IMPRESORA LASER MONOCROMATICA	\$ 4,766.44		100%		
	\$ -		0%		
	\$ -		0%		
	\$ -		0%		
	\$ -		0%		
	\$ -		0%		
	\$ -		0%		
	\$ -		0%		
	\$ -		0%		
	\$ -		0%		
	\$ -		0%		
	\$ -		0%		
	\$ -		0%		
	\$ -		0%		
	\$ -		0%		
Saldo al 28 de Febrero de 2018			\$ 1,646,654.04		
Nota: en caso de requerir algún miembro de la comunidad mas información acerca del ejercicio del presente presupuesto, por favor dirigirse a la Dirección de la entidad académica con el Titular de la misma.					
Elaboro Administrador de la Entidad			Vo. Bo. Titular de la Entidad		



10.1. Egresos.

Informe de Situación Financiera				
Fondo:	133	Comité Pro - Mejoras		
Dependencia:	21405	Facultad de Psicología		
Clave Programática:	14165	Psicología		
Ejercicio Fiscal:	2018			
Fecha de informe:	31-mar-18			
		Parcial	%	Total
				Saldo
Ingresos:				\$ 1,655,292.04
Remanente o Saldo inicial	\$ 1,646,654.04		99%	
Ingresos (aportaciones recuperables)	\$ 8,638.00		1%	
Ingresos varios	\$ -		0%	
Gastos:				\$ 58,237.38
Viáticos Director Rediseño Poza Rica	\$ 2,903.00		5%	
Viáticos Mtro Roberto Alejandro Poza Rica	\$ 2,872.00		5%	
Viáticos Dra. Lourdes Guzmán Poza Rica	\$ 2,827.00		5%	
Viáticos Dr. Javier López Poza Rica	\$ 2,912.00		5%	
Viáticos Dr. Salvador Sarmiento Poza Rica	\$ 2,908.00		5%	
Viáticos Dr. Rodolfo Delgadillo Poza Rica	\$ 2,892.00		5%	
Viáticos Mtro. Isaac Echazarreta Poza Rica	\$ 2,936.00		5%	
Viáticos Mtra. Cenet Valerio Poza Rica	\$ 2,870.00		5%	
Viáticos Dra. Ma. E. Barradas Poza Rica	\$ 1,848.00		3%	
Tonner Impresoras	\$ 5,449.68		9%	
Material de limpieza	\$ 4,271.70		7%	
Material Eléctrico	\$ 2,088.00		4%	
Alquiler camioneta mtros. Poza Rica	\$ 21,460.00		37%	
Saldo al 31 de Marzo de 2018				\$ 1,597,054.66
Nota: en caso de requerir algún miembro de la comunidad mas información acerca del ejercicio del presente presupuesto, por favor dirigirse a la Dirección de la entidad académica con el Titular de la misma.				
Elaboro Administrador de la Entidad		Vo. Bo. Titular de la Entidad		



10.1. Egresos.

Informe de Situación Financiera				
Fondo:	133	Comité Pro - Mejoras		
Dependencia:	21405	Facultad de Psicología		
Clave Programática:	14165	Psicología		
Ejercicio Fiscal:	2018			
Fecha de informe:	30-abr-18			
		Parcial	%	Total
				Saldo
Ingresos:				\$ 1,607,960.66
Remanente o Saldo inicial	\$ 1,597,054.66		99%	
Ingresos (aportaciones recuperables)	\$ 10,906.00		1%	
Ingresos varios	\$ -		0%	
Gastos:				\$ 67,544.90
MANTENIMIENTO CLIMAS (GTO. MARZO)	\$ 4,988.00		7%	
REPARACION EQUIPO DE VIDEO (GTO. MZO)	\$ 1,647.20		2%	
4 LAMINAS DE ZINC (PAI)	\$ 3,788.56		6%	
INCRIPCIONES KIT CORRE POR TU SALUD	\$ 12,391.54		18%	
CHIAPAS, TAPAS, HERRAJES, BOTONES W.C	\$ 5,561.04		8%	
4 LAMINAS DE ZINC (PAI) Y 8 TUBOS	\$ 7,848.56		12%	
RENTA AUTOBUSES SEM. CEREBRO XALAPA	\$ 24,360.00		36%	
RENTA 2 AUTOBUSES COL. PLAN DE AYALA	\$ 6,960.00		10%	
	\$ -		0%	
	\$ -		0%	
	\$ -		0%	
	\$ -		0%	
	\$ -		0%	
	\$ -		0%	
Saldo al 30 de Abril de 2018				\$ 1,540,415.76
Nota: en caso de requerir algún miembro de la comunidad mas información acerca del ejercicio del presente presupuesto, por favor dirigirse a la Dirección de la entidad académica con el Titular de la misma.				
Elaboro Administrador de la Entidad		Vo. Bo. Titular de la Entidad		

10.1. Egresos.

Informe de Situación Financiera				
Fondo:	133	Comité Pro - Mejoras		
Dependencia:	21405	Facultad de Psicología		
Clave Programática:	14165	Psicología		
Ejercicio Fiscal:	2018			
Fecha de informe:	31-may-18			
	Parcial	%	Total	Saldo
Ingresos:				\$ 1,550,190.76
Remanente o Saldo inicial	\$ 1,540,415.76	99%		
Ingresos (aportaciones recuperables)	\$ 9,775.00	1%		
Ingresos varios	\$ -	0%		
Gastos:				\$ 42,021.60
GASTOS REUNION REDISEÑO CURRICULAR	\$ 1,636.20	4%		
MATERIAL DE LIMPIEZA	\$ 8,146.68	19%		
MATERIALES SALA (PAJ)	\$ 3,818.72	9%		
RENTA AUTOBUS ALUMNOS PACHUCA	\$ 28,420.00	68%		
RENTA CAMIONETA CONGRESO ZACATECAS	\$ -	0%		
	\$ -	0%		
	\$ -	0%		
	\$ -	0%		
	\$ -	0%		
	\$ -	0%		
	\$ -	0%		
	\$ -	0%		
	\$ -	0%		
	\$ -	0%		
	\$ -	0%		
	\$ -	0%		
	\$ -	0%		
	\$ -	0%		
	\$ -	0%		
	\$ -	0%		
	\$ -	0%		
Saldo al 31 de Mayo de 2018				\$ 1,508,169.16
Nota: en caso de requerir algún miembro de la comunidad mas información acerca del ejercicio del presente presupuesto, por favor dirigirse a la Dirección de la entidad académica con el Titular de la misma.				
Elaboro Administrador de la Entidad		Vo. Bo. Titular de la Entidad		

10.1. Egresos.

Informe de Situación Financiera				
Fondo:	133	Comité Pro - Mejoras		
Dependencia:	21405	Facultad de Psicología		
Clave Programática:	14165	Psicología		
Ejercicio Fiscal:	2018			
Fecha de informe:	30-jun-18			
		Parcial	%	Total
				Saldo
Ingresos:				\$ 1,520,666.16
Remanente o Saldo inicial	\$ 1,508,169.16		99%	
Ingresos (aportaciones recuperables)	\$ 12,497.00		1%	
Ingresos varios	\$ -		0%	
Gastos:				\$ 108,168.20
REPARACION ARCO DE BIBLIOTECA	\$ 4,640.00		4%	
GASTOS DIA DEL PSICOLOGO	\$ 1,396.75		1%	
MATERIALES (PAJ) SALA DE ESPERA	\$ 4,931.16		5%	
ELECTRO NIVEL BOMBA DE AGUA	\$ 1,508.00		1%	
CEMENTO, GRAVA, ARENA ETC.	\$ 1,798.00		2%	
PERFILES DE ALUMINIO (PAJ)	\$ 4,956.68		5%	
PANTALLAS TV (AUDIOVISUAL Y SALA DE LIM	\$ 20,727.24		19%	
BASCULA Y ESTETOSCOPIO (CONSULTORIO)	\$ 4,763.37		4%	
ALQUILER CAMIONETA CONGRESO ZACATE)	\$ 46,980.00		43%	
CAMIONETA LLEVAR CATEDRATICOS XALAP	\$ 16,472.00		15%	
	\$ -		0%	
	\$ -		0%	
	\$ -		0%	
Saldo al 30 de Junio de 2018				\$ 1,412,497.96
<p>Nota: en caso de requerir algún miembro de la comunidad mas información acerca del ejercicio del presente presupuesto, por favor dirigirse a la Dirección de la entidad académica con el Titular de la misma.</p>				
Elaboro Administrador de la Entidad		Vo. Bo. Titular de la Entidad		

10.1. Egresos.

Informe de Situación Financiera					
Fondo:	133	Comité Pro - Mejoras			
Dependencia:	21405	Facultad de Psicología			
Clave Programática:	14165	Psicología			
Ejercicio Fiscal:	2018				
Fecha de informe:	31-jul-18				
		Parcial	%	Total	Saldo
Ingresos:				\$ 1,616,497.96	
Remanente o Saldo inicial	\$ 1,412,497.96	87%			
Ingresos (aportaciones recuperab)	\$ 204,000.00	13%			
Ingresos varios	\$ -	0%			
Gastos:				\$ 28,700.00	
INSC. CONGRESO	\$ 1,500.00	5%			
VIATICOS MTROS REDISEÑO	\$ 25,344.00	88%			
ETIQUETAS LIBROS BIBLIOTECA	\$ 1,856.00	6%			
	\$ -	0%			
	\$ -	0%			
	\$ -	0%			
	\$ -	0%			
	\$ -	0%			
	\$ -	0%			
	\$ -	0%			
	\$ -	0%			
	\$ -	0%			
	\$ -	0%			
	\$ -	0%			
	\$ -	0%			
	\$ -	0%			
Saldo al 31 de Julio de 2018				\$ 1,587,797.96	
<p>Nota: en caso de requerir algún miembro de la comunidad mas información acerca del ejercicio del presente presupuesto, por favor dirigirse a la Dirección de la entidad académica con el Titular de la misma.</p>					
_____ aboro Administrador de la Entidad		_____ Vo. Bo. Titular de la Entidad			



10.1. Egresos.

Informe de Situación Financiera				
Fondo:	133	Comité Pro - Mejoras		
Dependencia:	21405	Facultad de Psicología		
Clave Programática:	14165	Psicología		
Ejercicio Fiscal:	2018			
Fecha de informe:	31-ago-18			
	Parcial	%	Total	Saldo
Ingresos:				\$ 1,791,879.96
Remanente o Saldo inicial	\$ 1,587,797.96	89%		
Ingresos (aportaciones recuperables)	\$ 204,082.00	11%		
Ingresos varios	\$ -	0%		
Gastos:				\$ 96,677.32
VIATICO DIRECTOR ASAMBLEA CNEIP	\$ 3,620.01	4%		
GASTOS REUNION REDISEÑO	\$ 3,285.65	3%		
MATERIALES DE LIMPIEZA	\$ 5,371.96	6%		
COMPUTADORAS DE ESCRITORIO	\$ 77,671.70	80%		
RENTA AUTOBUS USBI ALUM NVD. INGRESO	\$ 1,740.00	2%		
INST. CLIMAS AULA 9 Y NVD. CUB. PAI	\$ 4,988.00	5%		
	\$ -	0%		
	\$ -	0%		
	\$ -	0%		
	\$ -	0%		
	\$ -	0%		
	\$ -	0%		
	\$ -	0%		
	\$ -	0%		
	\$ -	0%		
	\$ -	0%		
	\$ -	0%		
	\$ -	0%		
	\$ -	0%		
	\$ -	0%		
	\$ -	0%		
Saldo al 31 de Agosto de 2018				\$ 1,695,202.64
Nota: en caso de requerir algún miembro de la comunidad mas información acerca del ejercicio del presente presupuesto, por favor dirigirse a la Dirección de la entidad académica con el Titular de la misma.				
Elaboro Administrador de la Entidad			Vo. Bo. Titular de la Entidad	

10.1. Egresos.

Informe de Situación Financiera					
Fondo:	133	Comité Pro - Mejoras			
Dependencia:	21405	Facultad de Psicología			
Clave Programática:	14165	Psicología			
Ejercicio Fiscal:	2018				
Fecha de informe:	30-sep-18				
		Parcial	%	Total	Saldo
Ingresos:				\$ 1,707,857.64	
Remanente o Saldo inicial	\$ 1,695,202.64		99%		
Ingresos (aportaciones recuperables)	\$ 12,655.00		1%		
Ingresos varios	\$ -		0%		
Gastos:				\$ 46,825.84	
INSCRIPCION ALUMNOS CONG. ZACATECAS	\$ 18,055.29		39%		
MANTENIMIENTO CLIMAS	\$ 4,988.00		11%		
VIATICOS CATEDRATICOS REDISEÑO	\$ 16,555.00		35%		
102 PLAYERAS ALUMNOS NUEVO INGRESO	\$ 4,946.99		11%		
MATERIALES MUEBLE SALA USOS MULTIPLES	\$ 2,280.56		5%		
	\$ -		0%		
	\$ -		0%		
	\$ -		0%		
	\$ -		0%		
	\$ -		0%		
	\$ -		0%		
	\$ -		0%		
	\$ -		0%		
	\$ -		0%		
	\$ -		0%		
	\$ -		0%		
	\$ -		0%		
	\$ -		0%		
	\$ -		0%		
	\$ -		0%		
Saldo al 30 de Septiembre de 2018				\$ 1,661,031.80	
<p>Nota: en caso de requerir algún miembro de la comunidad mas información acerca del ejercicio del presente presupuesto, por favor dirigirse a la Dirección de la entidad académica con el Titular de la misma.</p>					
Elaboro Administrador de la Entidad				Vo. Bo. Titular de la Entidad	

10.2 Ingresos.

Informe de Situación Financiera				
Fondo:	132	Patronato		
Dependencia:	21405	Facultad de Psicología		
Clave Programática:	14165	Psicología		
Ejercicio Fiscal:	2017			
Fecha de informe:	31-oct-17			
	Parcial	%	Total	Saldo
Ingresos:			\$ 510,001.28	
Remanente o Saldo inicial	\$ 510,001.28	100%		
Ingresos (aportaciones recuperables)		0%		
Ingresos varios	\$ -	0%		
Gastos:			\$ 20,870.80	
Pago de alquiler copiadora julio, Ago. Y Sep.	\$ 4,538.27	22%		
Reparación aires acondicionados	\$ 4,988.00	24%		
Transporte local 2 meses	\$ 2,400.00	11%		
Gastos reunión Rediseño Curricular	\$ 230.58	1%		
Gastos alumnos nuevo ingreso	\$ 893.50	4%		
Material de oficina y 3 sellos	\$ 1,780.34	9%		
Vasos, tenedores y botellas de agua	\$ 86.50	0%		
Alimento y viruta para las ratas	\$ 531.31	3%		
Mantenimiento al edificio	\$ 2,542.72	12%		
Mantenimiento puerta de Posgrado	\$ 1,220.32	6%		
Chalecos protección Civil	\$ 650.06	3%		
Mantenimiento al edificio	\$ 1,009.20	5%		
	\$ -	0%		
Saldo al 31 de Octubre de 2017			\$ 489,130.48	
<p>Nota: en caso de requerir algún miembro de la comunidad mas información acerca del ejercicio del presente presupuesto, por favor dirigirse a la Dirección de la entidad académica con el Titular de la misma.</p>				
Elaboro Administrador de la Entidad		Vo. Bo. Titular de la Entidad		



10.2 Ingresos.

Informe de Situación Financiera				
Fondo:	132	Patronato		
Dependencia:	21405	Facultad de Psicología		
Clave Programática:	14165	Psicología		
Ejercicio Fiscal:	2017			
Fecha de informe:	30-nov-17			
	Parcial	%	Total	Saldo
Ingresos:			\$ 489,130.48	
Remanente o Saldo in	\$ 489,130.48	100%		
Ingresos (aportaciones recuperables)		0%		
Ingresos varios	\$ -	0%		
Gastos:			\$ 26,801.18	
Pago arrendamiento	\$ 4,538.27	17%		
Mantenimiento clima	\$ 4,988.00	19%		
Viático Dr. Javier López	\$ 330.00	1%		
Transporte Local	\$ 1,200.00	4%		
Flete baja mob. Y equ	\$ 2,900.00	11%		
Viático Dr. Javier López	\$ 272.00	1%		
Gastos informe direct	\$ 1,627.50	6%		
Pago de stand de Exp	\$ 1,948.34	7%		
Toner impresoras	\$ 4,999.60	19%		
Material de limpieza	\$ 1,013.11	4%		
Alimento para las rat.	\$ 350.00	1%		
Mantenimiento al ed	\$ 1,943.00	7%		
Mantenimiento al ed	\$ 691.36	3%		
Saldo al 30 de Noviembre de 2017			\$ 462,329.30	
<p>Nota: en caso de requerir algún miembro de la comunidad mas información acerca del ejercicio del presente presupuesto, por favor dirigirse a la Dirección de la entidad académica con el Titular de la misma.</p>				
Administrador de la Entidad		Vo. Bo. Titular de la Entidad		



10.2 Ingresos.

<i>Informe de Situación Financiera</i>				
Fondo:	132	Patronato		
Dependencia:	21405	Facultad de Psicología		
Clave Programática:	14165	Psicología		
Ejercicio Fiscal:	2018			
Fecha de informe:	28-feb-18			
	Parcial	%	Total	Saldo
Ingresos:				\$ 459,679.63
Remanente o Saldo inicial	\$ 459,679.63	100%		
Ingresos (aportaciones recuperables)	\$ -	0%		
Ingresos varios	\$ -	0%		
Gastos:				\$ -
NO HUBO GASTOS	\$ -	0%		
	\$ -	0%		
	\$ -	0%		
	\$ -	0%		
	\$ -	0%		
	\$ -	0%		
	\$ -	0%		
	\$ -	0%		
	\$ -	0%		
	\$ -	0%		
	\$ -	0%		
	\$ -	0%		
	\$ -	0%		
	\$ -	0%		
	\$ -	0%		
	\$ -	0%		
Saldo al 28 de Febrero de 2018				\$ 459,679.63
<p>Nota: en caso de requerir algún miembro de la comunidad mas información acerca del ejercicio del presente presupuesto, por favor dirigirse a la Dirección de la entidad académica con el Titular de la misma.</p>				
<p>Elaboro Administrador de la Entidad</p>			<p>Vo. Bo. Titular de la Entidad</p>	

10.2 Ingresos.

Informe de Situación Financiera				
Fondo:	132	Patronato		
Dependencia:	21405	Facultad de Psicología		
Clave Programática:	14165	Psicología		
Ejercicio Fiscal:	2018			
Fecha de informe:	30-abr-18			
	Parcial	%	Total	Saldo
Ingresos:			\$ 442,258.28	
Remanente o Saldo inicial	\$ 442,258.28	100%		
Ingresos (aportaciones recuperables)		0%		
Ingresos varios	\$ -	0%		
Gastos:			\$ 18,031.55	
VIATICOS NOEL MERIDA 14 AL 18 FEB.	\$ 12,199.08	68%		
TRANSPORTE LOCAL	\$ 1,200.00	7%		
EXPORIENTA USBI	\$ 1,495.16	8%		
REPOSICION DE FONDO ROTATORIO	\$ 3,137.31	17%		
	\$ -	0%		
	\$ -	0%		
	\$ -	0%		
	\$ -	0%		
	\$ -	0%		
	\$ -	0%		
	\$ -	0%		
	\$ -	0%		
	\$ -	0%		
	\$ -	0%		
	\$ -	0%		
	\$ -	0%		
Saldo al 30 de Abril de 2018			\$ 424,226.73	
<p>Nota: en caso de requerir algún miembro de la comunidad mas información acerca del ejercicio del presente presupuesto, por favor dirigirse a la Dirección de la entidad académica con el Titular de la misma.</p>				
Elaboro Administrador de la Entidad			Vo. Bo. Titular de la Entidad	



10.2 Ingresos.

Informe de Situación Financiera				
Fondo:	132		Patronato	
Dependencia:	21405		Facultad de Psicología	
Clave Programática:	14165		Psicología	
Ejercicio Fiscal:	2018			
Fecha de informe:	30-sep-18			
		Parcial	%	Total
Ingresos:				\$ 392,898.46
Remanente o Saldo inicial	\$ 392,898.46		100%	
Ingresos (aportaciones recuperables)	\$ -		0%	
Ingresos varios	\$ -		0%	
Gastos:				\$ 13,688.33
ARRENDAMIENTO COPIADORA	\$ 1,512.76		11%	
REPOSICION DE FONDO ROTATORIO	\$ 3,708.57		27%	
MANTENIMIENTO CLIMAS	\$ 4,988.00		36%	
VIATICOS CATEDRATICOS REDISEÑO	\$ 3,479.00		25%	
	\$ -		0%	
	\$ -		0%	
	\$ -		0%	
	\$ -		0%	
	\$ -		0%	
	\$ -		0%	
	\$ -		0%	
	\$ -		0%	
	\$ -		0%	
	\$ -		0%	
	\$ -		0%	
	\$ -		0%	
	\$ -		0%	
	\$ -		0%	
	\$ -		0%	
	\$ -		0%	
Saldo al 30 de Septiembre de 2018				\$ 379,210.13
<p>Nota: en caso de requerir algún miembro de la comunidad mas información acerca del ejercicio del presente presupuesto, por favor dirigirse a la Dirección de la entidad académica con el Titular de la misma.</p>				
Elaboro Administrador de la Entidad		Vo. Bo. Titular de la Entidad		

10.3 Obtención de recursos.



11.1. Planta física y tecnológica



Actividad

Se adaptó un espacio destinado para sala de espera y cubículo para consultas del Departamento del Programa de Atención Infantil (PAI)

Se cambió de nombre al espacio destinado como “sala de posgrado” y se renombró con “Salón de usos múltiples” la cual se acondicionó con cocineta, pantalla plana y pintura de paredes.

Se contactó con el programa de la licenciatura en Arquitectura, para que propusieran un proyecto para techar de manera sustentable y armónica con el patio central del edificio, para que los estudiantes tengan un espacio mas amplio y confortable para sus tareas y área de descanso.

Se adaptó un área para servicios de salud, denominado “Consultorio médico y nutricional”, que será atendido por prestadores de servicio social de las licenciaturas de medicina, enfermería y nutrición.





Consultorio de Atención a la Salud Integral

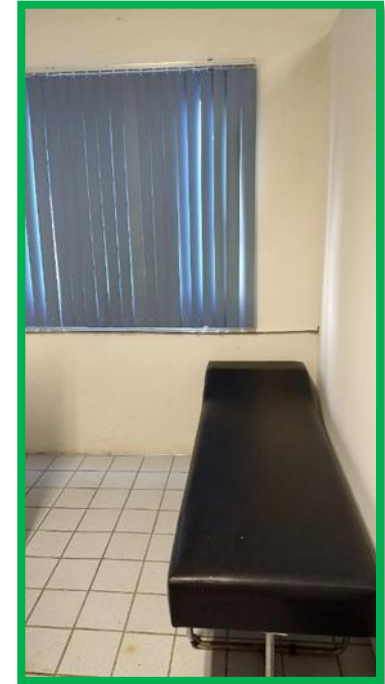

Medicina
Enfermería
Nutrición
Quiropráctico

Actividad

Se realiza el mantenimiento constante del sistema de internet alámbrico e inalámbrico.

Actividad

Se adquirieron los siguientes muebles y equipos:

- 12 Computadoras de escritorio.,
- 4 pantallas planas Smart TV,
- 1 Impresora Laser Jet Brother
- 2 aires acondicionados de 24,000 BTU,
- Báscula para pesar personas,
- 1 Estetoscopio
- 1 Maumanómetro.
- 13 teléfonos IPE para la red de comunicación interna institucional, 1 Consola para salida de telecomunicaciones de 8 posiciones, 1 Panel de parcheo categoría 6 de 24 cuerpos, cable para la instalación de red telefónica, organizador horizontal doble.
- 1 Equipo de alarma de pánico, casacas y autoparlante.
- 4 Proyector cañón.
- 1 Impresora de matriz para cobro de aranceles.

Actividad

2 simulacros de terremoto con toda la comunidad de la entidad académica.



GRACIAS POR SU ATENCIÓN

