

Mtra. Martha Elena Aguirre Serena

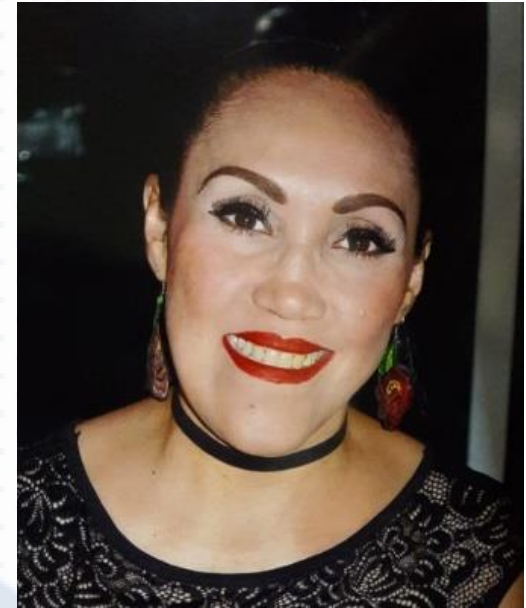

Licenciada en Psicología, Egresada de la Universidad Veracruzana, Región Veracruz, Maestría en Orientación y Desarrollo de la Infancia y Adolescencia, Egresada de la Universidad Cristóbal Colón, Estudios de Doctorado en Educación, Universidad Jean Piaget, Docente de la Facultad de Psicología desde 1994, Docente de tiempo completo desde 2010 en la Facultad de Psicología de la Universidad Veracruzana, Región Veracruz, Directora de la Facultad de Psicología de 2006 a 2015, Directora Interina de enero a mayo de 2020 en la misma Facultad, Coordinadora de Desarrollo Institucional en la Región Veracruz de la Universidad Veracruzana de agosto de 2013 a enero de 2020, Perfil PRODEP de 2015 a 2017; Imparte las Experiencias Educativas: Teorías del Desarrollo Psicológico, Evaluación Psicológica en Educación y Psicología de la Salud.

