Espacios y equipamiento

Maestría en Derechos Humanos y Justicia Constitucional

Universidad Veracruzana

Coordinación

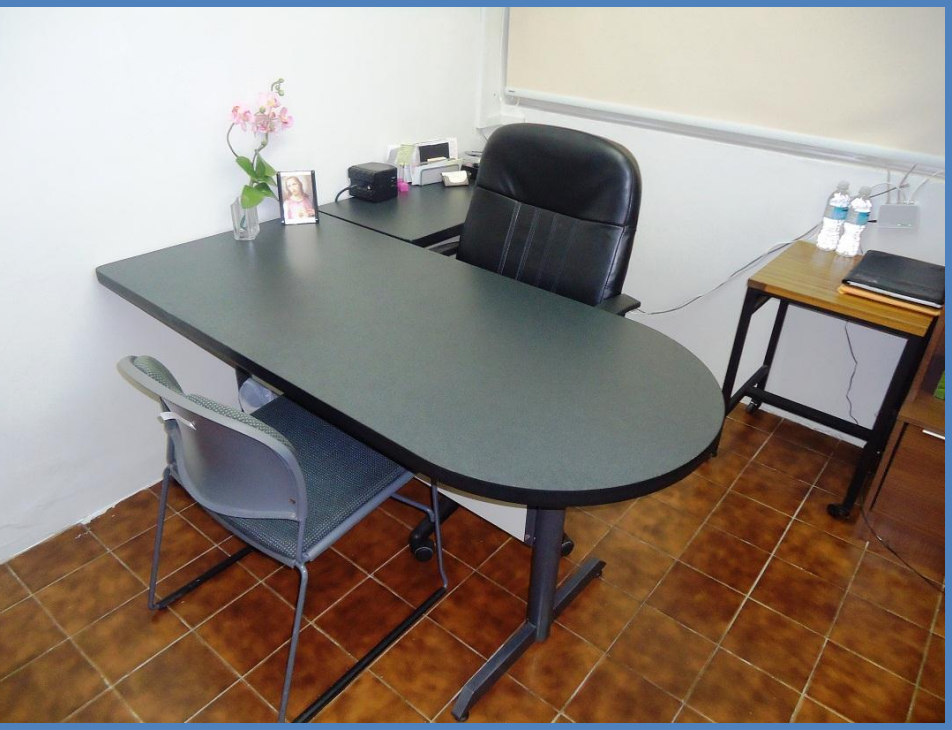

Las instalaciones de la Coordinación del Programa Educativo, **Maestría en Derechos Humanos y Justicia Constitucional**, cuenta con el equipo de TIC´s y artículos de oficina, necesarios para llevar a cabo las tareas de gestión, desde donde se mantiene informados a los estudiantes y se resguardan los archivos de los mismos.

Espacios y equipamiento

Maestría en Derechos Humanos y Justicia Constitucional

Universidad Veracruzana

Sala de maestros

La sala de maestros, es un espacio que como se muestra en la imagen, es un punto de encuentro de los catedráticos para la preparación de sus materiales docentes, manteniendo las herramientas necesarias para el óptimo desarrollo de las clases, como material papelería, oficinas e impresoras.

Espacios y equipamiento

Maestría en Derechos Humanos y Justicia Constitucional

Universidad Veracruzana

Aulas

Las aulas en que se desarrollan las clases de la **Maestría en Derechos Humanos y Justicia Constitucional**, están equipadas con las TIC's indispensables para facilitar el proceso de enseñanza - aprendizaje; cuentan con televisión, computadoras, proyectores.

Espacios y equipamiento

Maestría en Derechos Humanos y Justicia Constitucional

Universidad Veracruzana

Aulas

Espacios y equipamiento

Maestría en Derechos Humanos y Justicia Constitucional

Universidad Veracruzana

Aulas

Espacios y equipamiento

Maestría en Derechos Humanos y Justicia Constitucional

Universidad Veracruzana

Biblioteca

La Biblioteca, cuenta con un amplio compendio de material bibliográfico y hemerográfico, además se destaca por ser en la conurbación Veracruz-Boca del Río, una de las bibliotecas mejor equipadas y con mayor volumen de material bibliotecario. Cuenta con cubículos donde los estudiantes, se pueden reunir con asesores y catedráticos para desarrollar actividades académicas, así como copiadora, servicio de internet inalámbrico y préstamo de equipo de computo.