



Universidad Veracruzana

Facultad de Medicina Veterinaria y Zootecnia

I^{er} Informe de Actividades 2017-2018

4 de octubre de 2018

“Lis de Veracruz: Arte, Ciencia, Luz”

I.-LIDERAZGO ACADEMICO
I.-OFERTA EDUCATIVA DE CALIDAD



Programas Educativos

Nuevo Ingreso 2018

Niveles	Matrícula		
	Mujeres	Hombres	Total
Agronegocios Internacionales	17	16	33
Medicina Veterinaria y Zootecnia	81	66	147
Maestría en Ciencia Animal	2	7	9
Doctorado en Ciencias Agropecuarias	4	7	11
Total	104	96	200

Programas Educativos

Matrícula total

Niveles	Matrícula			
	Mujeres	Hombres	Total	% Incremento
Agronegocios Internacionales	62	64	126	16.5
Medicina Veterinaria y Zootecnia	377	360	737	7.1
SUBTOTAL	439	424	863	8.4
Maestría en Ciencia Animal	11	15	26	-4
Doctorado en Ciencias Agropecuarias	11	16	27	59
SUBTOTAL	22	31	53	12.6
TOTAL	469	455	916	2.2

Programa Educativo: MVZ

Desempeño CENEVAL %				
Año	No.	Satisfactorio	Sobresaliente	Total
2015	148	53.4	4.7	58.1
2016	81	46.9	1.2	48.1
2017	102	63.7	18.6	82.3

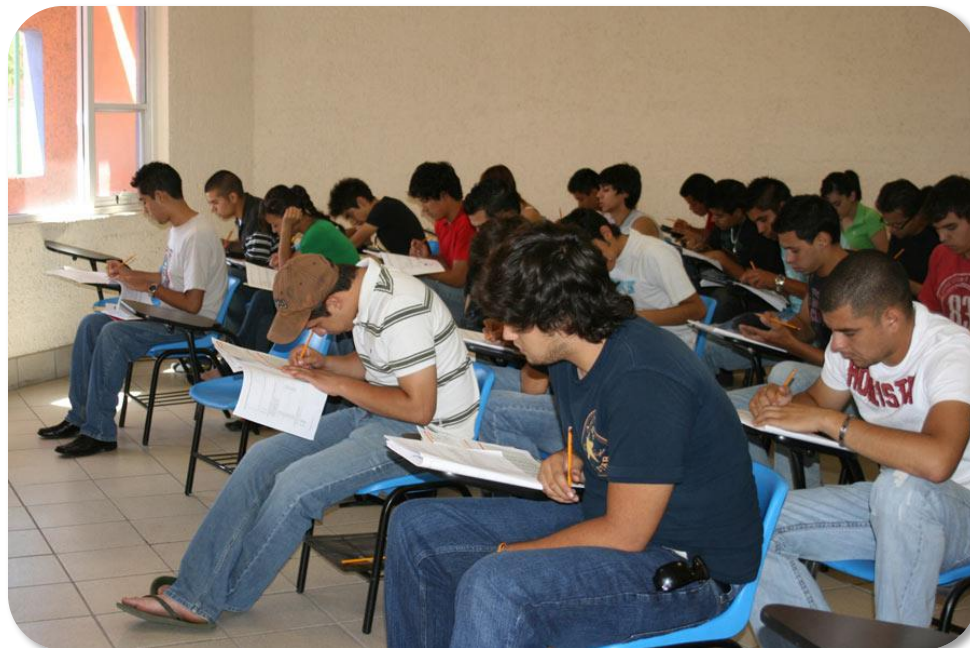

Programa Educativo: MVZ

Desempeño CENEVAL %				
Área	No.	Satisfactorio	Sobresaliente	Total
Medicina	102	55.9	5.9	61.8
Manejo reproductivo	102	48.0	18.6	66.6
Nutrición e infraestructura	102	52	6.9	58.9
Salud, epidemiología e inocuidad	102	63.7	18.6	82.3

Programa Educativo MVZ

Modalidad I 6 Estancias Académicas Supervisadas

Estancias Académicas Supervisadas				
	Ago 2016- Ene 2017	Feb-Jul 2017	Ago 2017-Ene 2018	Feb- Jul 2018
Estancias	484	474	201	177
Alumnos	47	41	31	24
Lugares	31	38	32	31



Programas Educativos MVZ y LAI

Modalidad un semestre, Estancias Académicas Supervisadas

	Agosto 2016- Enero 2017	Febrero-julio 2017	Agosto 2017- Enero 2018	Febrero-Julio 2018
Alumnos	12	15	32	52



Metas alcanzadas del PLADEA 2017-2021

- ✓ 100% de la matrícula de licenciatura es atendida en programas educativos evaluables de calidad reconocida.
- ✓ 100% de la matrícula de posgrado es atendida en programas educativos evaluables de calidad PNPC-CONACYT
- ✓ Un PE tiene reconocimiento internacional



Universidad Veracruzana
Facultad de Medicina Veterinaria y Zootecnia



Programas de Excelencia

Licenciaturas

-Medicina Veterinaria y Zootecnia
CONEVET 2017-2022

-Agronegocios Internacionales
COMESA 2017-2022

Posgrados

-Maestrías en Ciencia Animal
PNPC-CONACyT 2016-2021

-Doctorado en Ciencias Agropecuarias
PNPC-CONACyT 2014-2018

100% Programas Acreditados de Calidad

- I.-LIDERAZGO ACADEMICO
- 2.-PLANTA ACADEMICA**



Personal Docente MVZ y LAI (PTC)

Reconocimiento	2017	%PTC	2018	%PTC
PRODEP	28	62	31	75
SNI	9	20	11	27
Productividad	31	69	30	73
NIVEL 6	17	40	17	41
U-040	16	37	-	-
Investigadores	5	11	5	11
Certificados CONCERVET	25	58	25	61

Profesores Tiempo Completo

Nivel de estudio	No.	% del total
Doctorado	29	70
Maestría	10	25
Especialización	1	2.5
Licenciatura	1	2.5
Total	41	100

Técnicos Académico Tiempo

Nivel de estudio	No.	% del total
Doctorado	2	12.5
Maestría	12	75
Licenciatura	2	12.5
Total	16	100

Docente por Asignatura con Base

Nivel de estudio	No.	Porcentaje
Doctorado	9	26
Maestría	23	50
Licenciatura	8	24
Total	34	100

Grado de habilitación del Personal Docente MCA y DCA

	MCA	DCA
Profesores, No.	22	18
PTC	22	16
Doctorado	22	18
SNI	18	10
PRODEP	19	16
Investigadores	4	1

Cursos ProFA

Académicos participantes (Dic 2017- Ene 2018)

Curso	Inscritos	Acreditados	Eficiencia Terminal
Formación pedagógica	45	45	100 %



Metas alcanzadas del PLADEA 2017-2021

- ✓ Más del 70% de PTC cuenta con perfil deseable.
- ✓ Más del 24% de los PTC pertenece al SNI.

I.-LIDERAZGO ACADEMICO
3.-APOYO AL ESTUDIANTE



PLANEA

POR PROGRAMA

Para la región seleccionada: **VERACRUZ**, ver los carreras del

Area: **BIOLOGICO AGROPECUARIA** ▼

Programa	Activos	Participantes	
MVZ-04-E-CR	618	519	83.98%
AGRI-08-E-CR	104	65	62.50%

POR ÁREA

Región: **VERACRUZ** ▼

Área	Activos	Participantes	
AREA CIENCIAS DE LA SALUD	3900	2146	55.03%
AREA ECONOMICO ADMINISTRATIVA	2906	1970	67.79%
AREA TECNICA	2513	1211	48.19%
AREA HUMANIDADES	1789	683	38.18%
AREA CIENCIAS BIOLÓGICO AGROPECUARIAS	722	584	80.89%
AREA ARTES	42	0	0.00%

Tutoría y Cursos PAFI

- El 95% de los estudiantes reciben tutorías.
- Un curso PAFI por periodo escolar.

Cursos Intersemestrales				
	2017		2018	
Totales	Verano	Invierno	Verano	Invierno
EE Disciplinar	6	6	4	4
EE AFBG	0	0	2	0
Alumnos	135	155	145	165

Becas

Programas Educativos: Licenciatura

Becas				
Año	Escolares UV	Fundación UV	SNI-CONACYT	Manutención
2016-17	0	3	6	61
2017-2018	1	3	3	63

Apoyo económico (PFCE) estancias académicas, 120 alumnos.

Programas Educativos: Posgrado

Becas		
Año	Beca Mixta	Manutención
2016-2017	6	41
2017-2018	6	50

Conoce tu Universidad



Bienvenida a alumnos de nuevo ingreso y padres



Entrega de documentación



Pláticas informativas

Biblioteca “MVZ Jesús Tavizón Araiza”

Servicios septiembre 2017 – agosto 2018	
Consulta en sala	20,289
Préstamo a domicilio	14,750
Préstamos interbibliotecarios	3
Talleres de formación de usuarios (biblioteca virtual, BD)	17
No. de usuarios atendidos con los talleres de formación	269



Recursos Bibliográficos

Inventario 2018

Títulos	6,008
Volúmenes	12,817
Tesis en línea MCA (RI)	37
Tesis en línea MVZ (RI)	1026
Tesis en línea LAI (RI)	39



Movilidad Estudiantil Nacional

Alumnos	Universidad de origen	Periodo escolar
6	Universidad Autónoma de Guerrero	Febrero – julio 2018
1	Universidad Autónoma de Guerrero	Agosto 2018 – enero 2019

Alumnos	Universidad destino	Periodo escolar
1	Universidad Autónoma de Guadalajara	Febrero – julio 2018
16	Movilidad de posgrado	2017-2018

Desarrollo Integral

- Reconocimiento al desempeño académico:
 - Notas Laudatorias.
 - Cuadro de Honor.
 - Mención Honorífica.
 - Mejor promedio de generación.
- Fomento actividades deportivas:
 - Torneos internos de futbol y voleibol.
 - Interfacultades.



Metas programadas del PLADEA 2017-2021

- ✓ 95 % de los estudiantes reciben tutorías

I.-LIDERAZGO ACADEMICO
**4.-INVESTIGACION, INNOVACION Y DESARROLLO
TECNOLOGICO.**



Investigación

Cuerpos Académicos

- Salud Animal (Consolidado)
- Bienestar Animal, Etología Y Reproducción Animal (En Consolidación)
- Zoonosis Y Vigilancia Epidemiológica (En Consolidación)
- Reproducción Y Biotecnología (En Consolidación)
- Nutrición Y Alimentación Animal (En Consolidación)
- Medicina Y Cirugía Veterinaria (En formación)
- Agrocomercio Integral (En formación)

Proyectos PRODEP

- ✓ Un proyecto de incorporación del nuevo profesor de tiempo completo
- ✓ Tres apoyos a Perfil Deseable
- ✓ Un proyecto de fortalecimiento de Cuerpos Académicos

Participación en redes temáticas de investigación

- Red Nacional de Bienestar Animal
- Red Nacional de Ganadería Tropical
- Red Nacional de Doctorados en Ciencias Agropecuarias
- Red Internacional de Cuerpos Académicos en Salud e Inocuidad Alimentaria México-Uruguay
- Red Fisiopatología de la Mastitis CUCBA-UV

Investigación (2017-2018)

- Más de 34 artículos científicos, 35 capítulos de libro, en proceso un número especial para la FMVZ en revista JCR
- Publicaciones generadas por 7 Cuerpos Académicos
- Movilidad local (163) y nacional (86)
- Vinculación nacional (UNACH, UNAM, BUAP, CICESE, COLPOS, LAPISA, FUNPROVER, Sistemas Producto Estatal, UGRZC) e internacional (Texas A&M, OSU, UCM)

Metas alcanzadas del PLADEA 2017-2021

- ✓ 100% de los investigadores realizan actividades de docencia en las licenciaturas.

II.-VISIBILIDAD E IMPACTO SOCIAL
5.-VINCULACION Y RESPOSABILIDAD SOCIAL
UNIVERSITARIA



Servicio Social

	Febrero-Julio 2016	Agosto 2016-Enero 2017	Febrero-Agosto 2017	Agosto 2017-Enero 2018
Alumnos	47	47	28	42
Lugares SS	97	84	86	90



Participación en Organismos Nacionales 2018

- Comisión de Planeación de la Asociación Mexicana de Escuelas y Facultades de Medicina Veterinaria y Zootecnia (AMEFMVZ)
- Participación institucional en CONCERVET y CONEVET
- Sociedad Mexicana de Etología y Bienestar Animal
- Asociación de Especialistas en Equinos
- Comisión Técnica Consultiva Profesiones-SEP
- Asociación de Médicos Veterinarios Especialistas en Bovinos del Estado de Veracruz.
- Asociación de Parasitólogos
- Consejo Estatal de Bioética

Organización de foros multidisciplinarios

- Granja interactiva Torreón del Molino
- Conoce a tu mascota
- Eventos educativos deportivos
- Eventos culturales y especiales



Vinculación con el entorno social

Campañas Médicas Veterinarias Ambulatorias

Atención Médica a Caballos, Burros y Mulas

1ª Semana Nacional de Vacunación Canina y Felina

Jornadas Médicas en Equinos de Trabajo, Perros y Gatos

Campaña de Esterilización

Esterilización de perros y gatos en ayuntamientos.

2ª Jornada Masiva gratuita de Perros y Gatos en AACC

Guardias médicas en la Feria del Caballo

Guardias médicas en la Feria Ganadera Ylang Ylang





EVENTOS EDUCATIVOS HISTÓRICOS

LLEGADA DEL FUEGO OLÍMPICO A MÉXICO



Metas alcanzadas del PLADEA 2017-2021

- ✓ Se realizaron más de 5 actividades artísticas y académicas al año.

II.-VISIBILIDAD E IMPACTO SOCIAL
6.- EMPRENDIMIENTO Y EGRESADOS



Educación Continua

57 Actividades de Educación Continua

4431 Asistentes

3334 Alumnos

375 Académicos

665 Productores y público en general.



Programa Educativo Agronegocios Internacionales

Jóvenes Emprendedores

Exposición de carteles en la EE Cadenas Agroalimentarias

Presentación de proyectos de innovación en la EE Agricultura Orgánica

Feria Regional de Emprendedores 2017

Taller de Desarrollo del Talento Emprendedor en Agronegocios



Programa Educativo Agronegocios Internacionales



Feria Regional de
Emprendedores

SI TIENES ENTRE 18 Y 35 AÑOS DE EDAD Y TE INTERESA
HACER CRECER TU NEGOCIO;

ASISTE

AL TALLER DE DESARROLLO DEL TALENTO
EMPRENDEDOR EN AGRO NEGOCIOS

4, 5 Y 6
DE SEPTIEMBRE.
9 AM A 7 PM.
CUPO LIMITADO
TRAE TU CURP



EMPRENDE AGRO

INSCRÍBETE SIN COSTO EN:
www.empeñeagro.com.mx

FIESTA INN VERACRUZ
BOCA DEL RIO.
Blvd. Ávila Camacho s/n

FUNDACIÓN E
TU TALENTO. TU ÉXITO

SAGARPA
SECRETARÍA DE AGRICULTURA,
GANADERÍA, PESQUERÍA Y
DESARROLLO RURAL

EmpeñeAgro

Programa Educativo Agronegocios Internacionales



Agricultura Orgánica



Cadenas Agroalimentarias

Metas alcanzadas del PLADEA 2017-2021

- ✓ El 100% de los PE de licenciatura de la FMVZ implementarán anualmente al menos un programa de educación continua.

II.-VISIBILIDAD E IMPACTO SOCIAL
7.-CULTURA HUMANISTA Y DESARROLLO
SUSTENTABLE



Actividades deportivas



Taller de Huertos Escolares

Actividad dirigida por la
M en C. Heidy Yelni Díaz Oviedo.



Proyecto “Planta tu Salud”

Actividad dirigida por la
Dra. Patricia Devezé Murillo





Programa de Salud Integral



Sede	Fecha	Alumnos atendidos
Contaduría	21-sep-17	124
Administración	18-oct-17	76
Psicología	15-nov-17	178
Sede	Fecha	Alumnos atendidos
Disfusión Cultural	28-feb-18	55
Enfermería	20-mar-18	30
Pedagogia	25-abr-18	96
Nutricion	17-may-18	100
SEA	02-jun-18	15

Otras actividades de promoción de la Salud



Participantes

Corre por tu salud
Rodada Universitaria
Promoción de la salud

75

8



Apoyo en el concurso de la vaca lechera en la Feria Ganadera Ylang Ylang

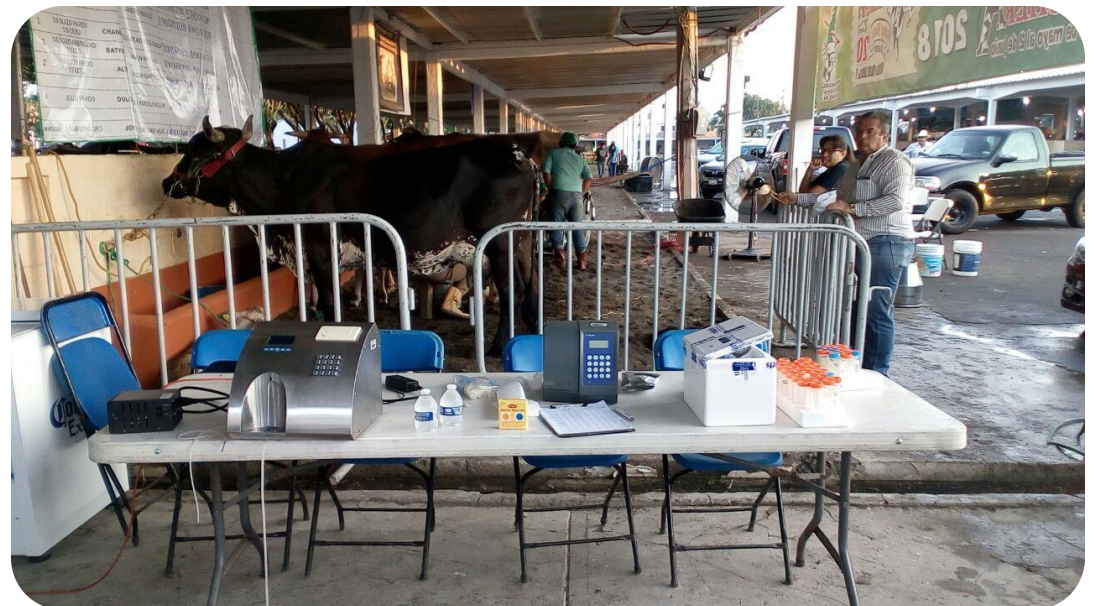

Metas alcanzadas del PLADEA 2017-2021

- ✓ Se organiza anualmente al menos un foro, taller o simposio sobre la conservación del medio ambiente que impulsen una cultura sustentable

II.-VISIBILIDAD E IMPACTO SOCIAL
**8.-INTERNACIONALIZACION E
INTERCULTURALIDAD**



Movilidad Estudiantil

Internacional

Número de alumnos	Universidad de origen	Periodo escolar
1	Universidad de León, España	Febrero – julio 2018
5	Universidad de los Llanos, Colombia	Agosto 2018 – enero 2019
1	Universidad Cooperativa, Colombia	Agosto 2018 – enero 2019

Movilidad Estudiantil

Internacional Licenciatura

Número de alumnos	Universidad Destino	Periodo escolar
1	Universidad de León, España	Febrero – julio 2018

Internacional Posgrado

Región Destino	MCA	DCA
Unión Europea	3	1
Canadá y EUA	-	1
Centro América y Sudamérica	2	1

Movilidad Académica

Internacional

Número de académicos	Región destino
2	Unión Europea
6	Canadá y Estados Unidos
4	Sudamérica y Centroamérica

Visita de Académicos

Internacionales

Número de académicos	Región origen
2	Unión Europea
1	Canadá y Estados Unidos
2	Sudamérica y Centroamérica

Programas Educativos

Matrícula estudiantes extranjeros

Niveles	Matrícula		
	Mujeres	Hombres	TOTAL
Agronegocios Internacionales	1	-	1
Medicina Veterinaria y Zootecnia	1	3	4
SUBTOTAL	2	3	5
Maestría en Ciencia Animal	-	1	1
Doctorado en Ciencias Agropecuarias	3	-	3
SUBTOTAL	3	1	4
TOTAL	5	4	9

Participación en Organizaciones Internacionales 2017-2018

- Miembro de la Federación Panamericana de Escuelas y Facultades en Ciencias Veterinarias (FPEFCV)
- Coordinación de la Comisión de Homologación del Consejo Panamericano de Educación en las Ciencias Veterinarias (COPEVET)
- Red Iberoamericana para conservación de la biodiversidad de los animales domésticos locales para el desarrollo rural sostenible (CONBIAND)

Acreditación Internacional PE MVZ



Acciones coordinadas FMVZ-UVI

- Propuesta de apertura del TSU de Apicultura en la Universidad Veracruzana Intercultural
- Implementar el Diplomado en Apicultura Urbana en la Región Xalapa



Metas alcanzadas del PLADEA 2017-2021

- ✓ Se realizan al año al menos 5 movilidades internacionales de académicos de tiempo completo.
- ✓ Al menos un PE de la FMVZ cuenta con acreditación internacional.



III.-GESTION Y GOBIERNO
9.-GOBERNANZA UNIVERSITARIA



Implementaciones tecnológicas

Sistematización y automatización de los procesos de gestión académica y financiera a través de:

- PLANEA
- Programación académica
- Captura de afectaciones presupuestales en línea
- Uso eficiente del Banner
- Portal Institucional de la FMVZ en constante actualización

Consejo Técnico 2018

Francisco Velázquez Sarmiento/Jorge Genaro Vicente Martínez

Fabián Francisco Vanoye Lara

Patricia Deveze Murillo

Alejandro Taylor Estrada Coates

Nelly del Jesús Ibarra Priego

Apolo Carrasco García

Justino Figueroa Velarde

Antonio Hernández Beltrán

C.A. Jesús Armando Pacheco Diaz

R.C. MVZ Esteban Adrian Montoya Lujan

R.C. LAI María Belen Montalvo Meza

- **Secretario académico**

Fabián Francisco Vanoye Lara

- **Administradores**

Emilio Pérez Gutiérrez/Yadira Sarmiento Mora(FMVZ)

Arturo Ingram Rangel (PZTM)

- **Jefa de Biblioteca**

María Esther Muñoz Pérez

- **Educación Continua**

Bertha Clementina Hernández Cruz

- **Hospital Pequeñas Especies**

Nancy Pérez Cisneros.

- **Hospital Grandes Especies**

Alejandro Taylor Estrada Coates

Armando López Guerrero

- **Vinculación**

María Luisa Méndez Ojeda

- **Posgrado**

Antonio Hernández Beltrán

- **Maestría**

Belisario Domínguez Mancera

- **Doctorado**

David I. Martínez Herrera

- **Coordinación Tutorías**

Nelly del Jesús Ibarra Priego

- **Jefatura de Enseñanza**

Pamela Bonilla Sessler

- **Jefatura de Carrera LAI**

Patricia Deveze Murillo

Metas alcanzadas del PLADEA 2017-2021

- ✓ El 100% de la legislación y normatividad actualizada y articulada difundida a través del sitio web institucional.
- ✓ Se actualizó el organigrama de la FMVZ.

III.-GESTION Y GOBIERNO
I0.-INFRAESTRUCTURA FISICA Y TECNOLOGICA



Infraestructura FMVZ

- ✓ Mantenimiento de Puertas
- ✓ Mantenimiento de Ventanas
- ✓ Sustitución de aires acondicionados en aulas 2, 13, Autoacceso y quirófanos
- ✓ Mantenimiento de anuncio luminoso del HVPE
- ✓ Habilitación de rampas de acceso y escaleras

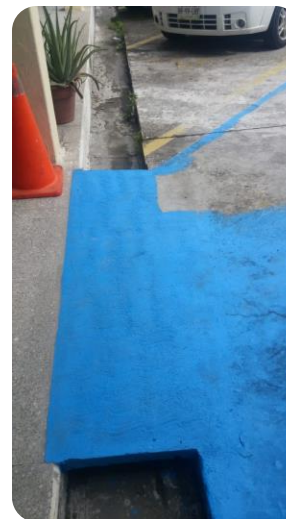

Infraestructura FMVZ

- Mantenimiento de barda perimetral
- Mantenimiento de aulas (cortinas, puertas, pintura, etc.)
- Cambio de transformador y mantenimiento a la subestación eléctrica
- Adquisición de equipo audiovisual



Vehículos FMVZ

- Mantenimiento de los vehículos institucionales
- Seguros vigentes.
- Tenencias vigentes.
- Verificaciones vigentes
- Neumáticos



Infraestructura FMVZ

- Mantenimiento e instalación del sistema de videovigilancia
- Gestión para reparación de la barda colindante con Grupo MAS
- Pintura y mantenimiento general FMVZ y PZTM
- Gestión para la rehabilitación del edificio H (en proyecto)

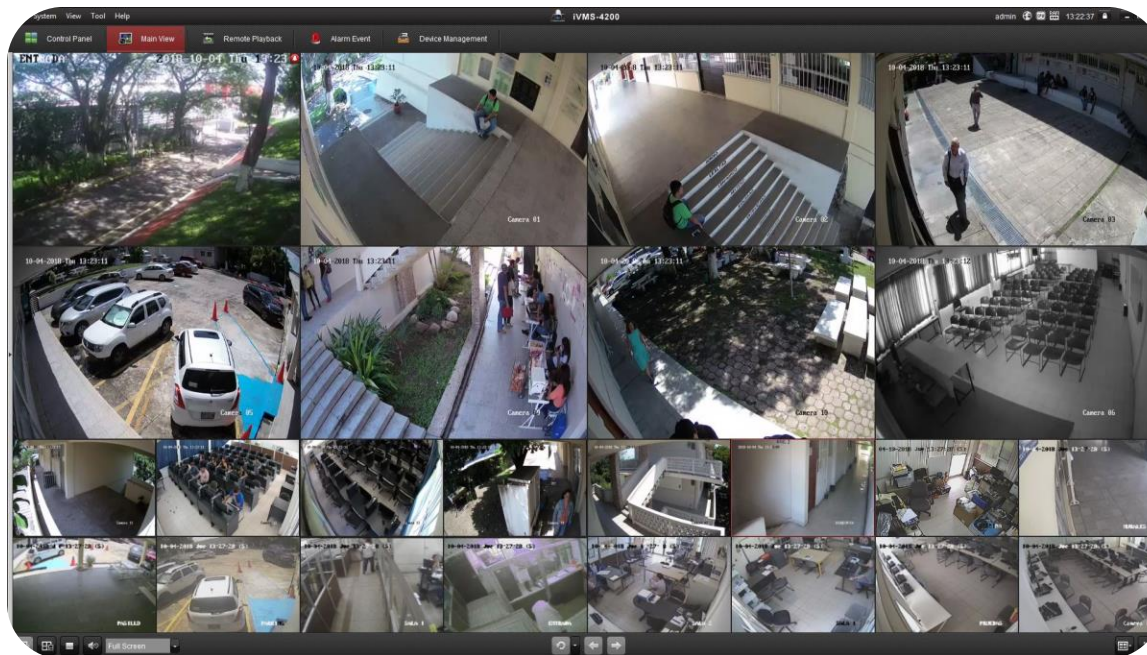

Servicios de mantenimiento

- Mantenimiento y fumigación de biblioteca
- Habilitación de las Oficinas de Posgrado
- Gestión para la remodelación TOTAL de baños (en proyecto)



Infraestructura PZTM

- Mantenimiento general
- Mantenimiento de maquinaria e implementos agrícolas.
- Mantenimiento de aulas (Aires acondicionados, Sistema eléctrico, etc.)
- Mantenimiento de cerco eléctrico
- Mantenimiento bomba pozo profundo



Infraestructura PZTM

- Mantenimiento de los vehículos institucionales
- Seguros vigentes.
- Tenencias vigentes.
- Verificaciones vigentes
- Neumáticos



Metas alcanzadas del PLADEA 2017-2021

- ✓ Se mejora la accesibilidad para personas con discapacidad y se instalan al menos 5 rampas de acceso.

III.-GESTION Y GOBIERNO
II.-FINANCIAMIENTO



Recursos Financieros

Fondo	Ingreso	Egreso	Saldo
818 FMVZ Y LAI	2,496,879.14	2,136,938.34	359,940.80
818 PZTM	1,087,277.23	955,684.33	131,592.90
131 HVPE	316,981.32	316,495.20	486.04
HVGE	89,900.89	62,531.38	27,369.51
131 MCA	558,241.46	138,983.24	419,258.22
131 DCA	379,222.43	86,530.23	292,692.20
133 MVZ	2,222,093.84	1,472,954.19	749,139.65
133 LAI	724,766.76	188,565.33	536,201.43
924 PZTM	778,306.00	214,839.00	563,466.46

Recursos Financieros

Fondos Alternos	
Fondos Conv. Ind. PRODEP 2018	\$591,403.00
Proyecto Fortalecimiento CA 2018 LAI.	\$149,000.00
PFCE 2017	\$1,407,327.00
PFCE 2018	\$1,284,016.00
Proyecto USDA	\$92,000.00

Metas alcanzadas del PLADEA 2017-2021

- ✓ Aumenta anualmente 5% los ingresos por concepto de servicios médicos veterinarios en el HVPE.
- ✓ Aumenta anualmente 5% los ingresos por concepto de servicios médicos veterinarios en el HVGE.



“Hagamos Ciencia Veterinaria y de los Agronegocios aquí y en todo el mundo”

¡Muchas gracias!

