Red Regional de Tutorías
Región Sur-Sureste

Universidad del Caribe
CONOCIMIENTO Y CULTURA PARA EL DESARROLLO HUMANO

UNIVERSIDAD DEL CARIBE

OBJETIVO DEL PAE

Ofrecer a la comunidad estudiantil tutoría personalizada y grupal para la toma de decisiones académicas asertivas durante la vida universitaria, en un ambiente de libertad y responsabilidad, contribuyendo a la reducción de la deserción escolar y a favorecer la eficiencia terminal, la retención y el desempeño académico.

Perfil de tu tutor

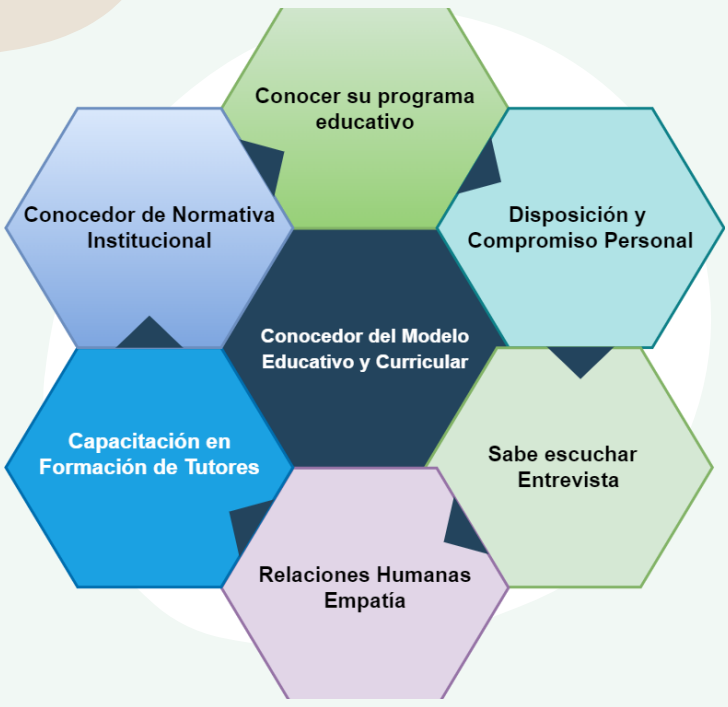

MODALIDADES DE LA TUTORÍA

Individual

Proporcionar atención personalizada a las/los estudiantes durante su permanencia en la Universidad del Caribe

Grupal

Promover la integración de la comunidad estudiantil a la vida universitaria

TU TUTOR TE PUEDE APOYAR EN 3 DIMENSIONES DIFERENTES:

ASESORÍA ACADÉMICA

- Asesorías por dificultades o dudas relativas con la disciplina, alguna asignación asignatura proyectos etc.
- Canalización a instancias como el SAC, CAM, CALC.

ASESORÍA CURRUCULAR

Atención específica a las características del plan de estudio; tiene por objeto orientar sobre el número y tipo de asignatura a cursar por periodo escolar, servicio social, trámite de titulación entre otros.

ORIENTACIÓN PERSONAL

Servicios de orientación psicológica que brinda al estudiantado un espacio de escucha entre un ambiente privado, confidencial y voluntario

AMBIENTE DE TRABAJO

Presencial

Virtual

RECURSOS DE APOYO

ACOMPAÑAMIENTO ESTUDIANTIL

LA Universidad del Caribe cuenta con el **Sistema de Acompañamiento Estudiantil (SAES)** como herramienta de apoyo a la labor tutorial; facilitando el seguimiento, la gestión y comunicación entre los actores del Proceso de Acompañamiento Estudiantil.

MANUAL ASESORÍA CURRICULAR

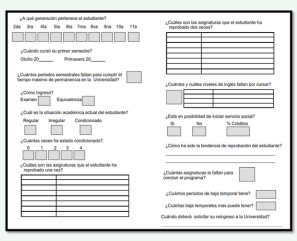

https://saes.ucaribe.edu.mx/

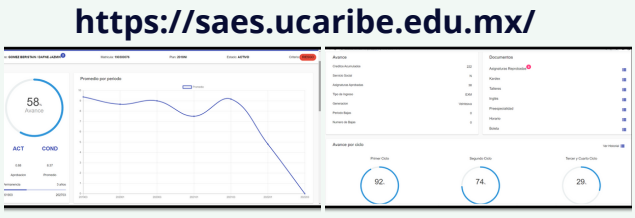

"Conocimiento y cultura para el Desarrollo humano"