



SYRTUTT

SYRTUTT: Reporte de Tutor Académico y Tutorados

Objetivo:

Responsables:

Políticas:

Consideraciones:

Instrucciones:

Paso 1. Ingresar al sistema Banner

Escribir **SYRTUTT** y oprimir la tecla “Enter”

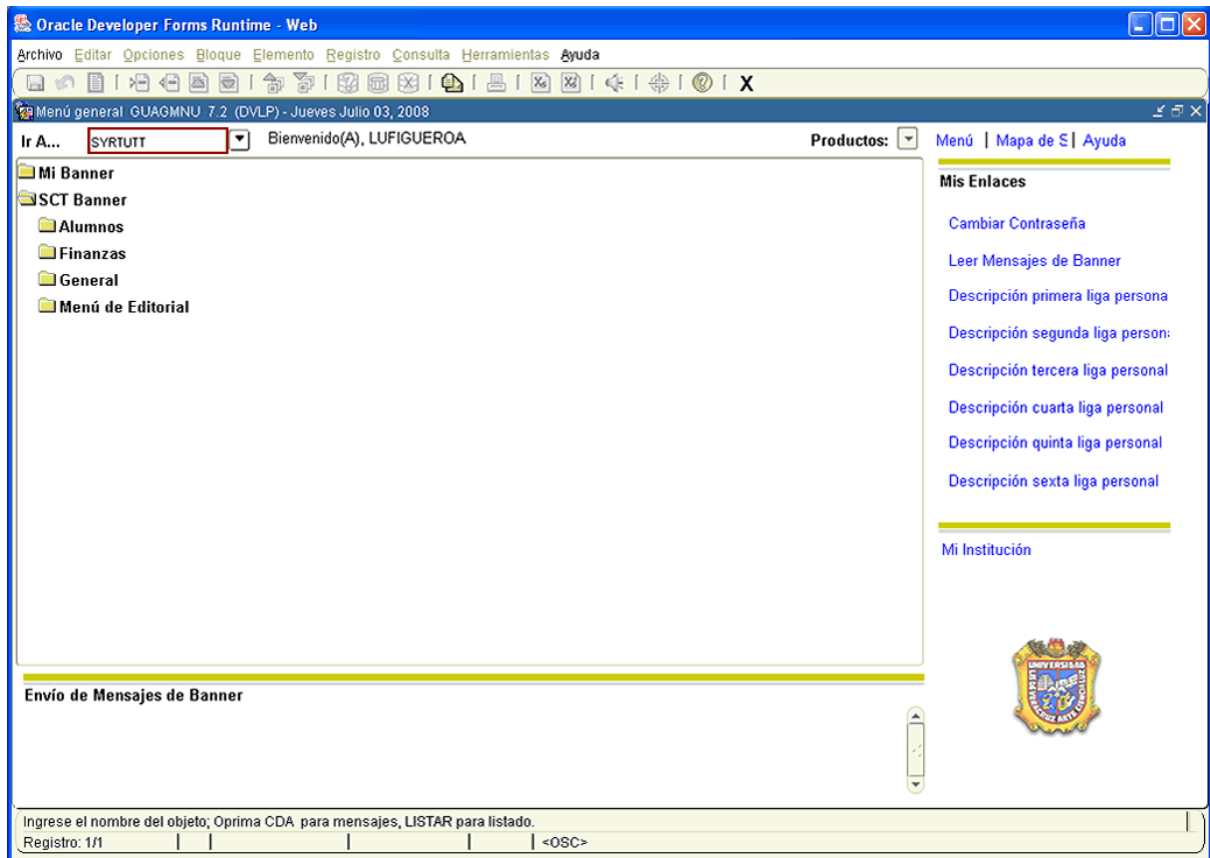

1. En el campo destinado a **Conjunto Paráms** no anotar nada.
2. Dar click en  “BLOQUE SIGUIENTE”.
3. En la casilla destinada a **Control de Impresora** debe tener **DATABASE**, en caso de no ser así anotararlo.



Oracle Developer Forms Runtime - Web: Open > GJAPCTL

Archivo Editar Opciones Bloque Elemento Registro Consulta Herramientas Ayuda

Control de Envío de Procesos: GJAPCTL 7.2 (DVLPL)

Proceso: SYRTUTT Tutor Académico y Tutorados. Conjunto Parám: []

Control de Impresora

Imprsr: DATABASE Impr Especial: Líneas: 55 Hora Envío:

Valores de Parámetro

Número	Parámetros	Valores
01	Periodo	
02	Programa	
03	Campus	
04	Tutor Académico	
71	Destination Format	PDF
72	Destination Type	CACHE
73	Destination Name	
74	Execution Mode	RUNTIME

LONGITUD: 6 TIPO: Caracter O/R: Opcional M/S: Simple

Envío

Grd Conj Paráms como Nombre: Descripción: Retenc Enviar

Impresora destino; DOBLE CLIC para impresoras disponibles, NOIMPRIMIR para no imprimir, BASE DE DATOS para revisar en línea.
Registro: 1/1 | Lista de Valor... | <OSC>

4. Hacer click en "BLOQUE SIGUIENTE".
5. Anotar el **Periodo** correspondiente (Ejem. 200801)
6. Escribir el **Programa** en el cual se va a ubicar la consulta (Ejem. PEDG-00-E-CR, anotarlo en mayúsculas)
7. Colocar el **Campus** concerniente (Ejem. X, que equivale a Xalapa, escribirla en letra mayúscula)
8. Anotar al **Tutor** (Ejem. %, que equivale a "Todos" los tutores)



Oracle Developer Forms Runtime - Web: Open > GJAPCTL

Archivo Editar Opciones Bloque Elemento Registro Consulta Herramientas Ayuda

Control de Envío de Procesos: GJAPCTL 7.2 (DVL)

Proceso: SYRTUTT Tutor Académico y Tutorados. Conjunto Parám: []

Control de Impresora

Imprsr: DATABASE Impr Especial: [] Líneas: 55 Hora Envío: []

Valores de Parámetro

Número	Parámetros	Valores
01	Periodo	200801
02	Programa	PEDG-00-E-CR
03	Campus	X
04	Tutor Académico	%
71	Destination Format	PDF
72	Destination Type	CACHE
73	Destination Name	[]
74	Execution Mode	RUNTIME

LONGITUD: 9 TIPO: Caracter O/R: Opcional M/S: Simple

Envío

Grd Conj Paráms como Nombre: [] Descripción: [] Retenc Enviar

¿Registro: 4/? | Lista de Valor... | <OSC>

9. Dar click nuevamente en "BLOQUE SIGUIENTE".
10. Marcar la casilla **Grd Conj Paráms como**
11. Hacer click en **Enviar**
12. Dar click en el ícono "GUARDAR" para generar la consulta.



Oracle Developer Forms Runtime - Web: Open > GJAPCTL

Archivo Editar Opciones Bloque Elemento Registro Consulta Herramientas Ayuda

Control de Envío de Procesos: GJAPCTL 7.2 (DVLP)

Proceso: SYRTUTT Tutor Académico y Tutorados. Conjunto Parám: []

Control de Impresora

Imprsr: DATABASE Impr Especial: [] Líneas: 55 Hora Envío: []

Valores de Parámetro

Número	Parámetros	Valores
04	Tutor Académico	%
71	Destination Format	PDF
72	Destination Type	CACHE
73	Destination Name	[]
74	Execution Mode	RUNTIME
75	Communication Mode	SYNC
76	Parameter Form Designation	NO
77	Show Report Value Window	NO

LONGITUD: 3 TIPO: Caracter O/R: Requerido M/S: Simple

Envío

Grd Conj Paráms como Nombre: Descripción: Retenc Enviar

Enviar proceso inmediatamente o Retenga para envío futuro. Favor de GUARDAR cuando haya terminado.

Registro: 1/1 | | | | <OSC>



Es así como automáticamente el sistema abre otra ventana en la cual se genera el reporte solicitado de acuerdo a los datos ingresados.

UNIVERSIDAD VERACRUZANA
SISTEMA INTEGRAL DE INFORMACIÓN UNIVERSITARIA

PERIODO: 200801 AGOSTO 2007-FEBRERO 2008
PROGRAMA: PEDAGOGIA
CAMPUS: XALAPA

REPORTE DE TUTORES ACADÉMICOS Y TUTORANDOS

Número de Personal	Nombre del Tutor	ID	Nombre del Alumno	No. de Tutorandos por Docente
E00017384	ARANO-LEAL ELENA DEL CARMEN	S03010187	ALARCON-ALVARADO MAYRA NAYELI	12
		S03010211	CABRERA-HERNANDEZ GUADALUPE	
		S03010208	DE LA FUENTE-RAMIREZ ELIZABETH	
		S03010092	HERNANDEZ-AGUILERA YENISEI YSSEL	
		S03010276	GARCIA-XACA JUANA	
		S03010308	CABRERA-DE LA CRUZ JULIA MARCELA	
		S04010127	GOMEZ-CARCAMO ARMANDO	
		S04009963	DIAZ-MEZA DESSIER EVELIO	
		S03010273	GUIOT-LOPEZ MAURICIO	
		S03010259	MARIN-SANDOVAL DANIELA	

En este reporte se presenta el Periodo, Programa y Campus referente a la consulta, y se despliega información concerniente al Número de Personal y el Nombre del Tutor, así como el nombre y la matrícula de todos sus Tutorados.