



SYRSREF

SYRSREF: Reporte de alumnos sin referencia bancaria.

Objetivo:

Responsables:

Políticas:

Consideraciones:

Instrucciones:

Paso 1. Ingresar al Reporte SYRSREF.

Ingresar a SYRSREF desde el Acceso Directo que se encuentra en la pantalla principal del Sistema.

The screenshot shows the Oracle Developer Forms Runtime - Web interface. The browser window title is "Oracle Developer Forms Runtime - Web". The address bar shows "Menú general GUAGMNU 7.2 (DVLP) - Miércoles Julio 16, 2008". The main content area displays a navigation menu with the following items: "Mi Banner", "SCT Banner", "Alumnos", "Finanzas", "General", and "Menú de Editorial". The "SYRSREF" menu item is highlighted with a red box. The right sidebar contains "Mis Enlaces" with links for "Cambiar Contraseña", "Leer Mensajes de Banner", and several "Descripción" links. Below the sidebar is "Mi Institución" with the university logo. The bottom status bar shows "Registro: 1/1" and "<OSC>".



Paso 2. Elegir DATABASE en el cuadro de control de impresora.

1. Oprimir **bloque siguiente**  y se desplegará la pantalla, con información en el apartado **Valores de Parámetro**.
2. Escribir **DATABASE** en el cuadro de control de impresora.

Oracle Developer Forms Runtime - Web: Open > GJAPCTL

Archivo Editar Opciones Bloque Elemento Registro Consulta Herramientas Ayuda

Control de Envío de Procesos: GJAPCTL 7.2 (DVLP)

Proceso: SYRSREF Rep. Alumnos Sin Referenc Banc Conjunto Parám:

Control de Impresora

Imprsr: DATABASE Impr Especial: Líneas: 55 Hora Envío:

Valores de Parámetro

Número	Parámetros	Valores
01	Periodo	
02	Campus	%
03	Programa	%
71	Formato Destino	PDF
72	Tipo Destino	CACHE
73	Nombre Destino	
74	Modo de Ejecución	RUNTIME
75	Modo Comunicación	SYNC

LONGITUD: 6 TIPO: Caracter O/R: Opcional M/S: Simple

Envío

Grd Conj Paráms como Nombre: Descripción: Retenc Enviar

Instrucciones Especiales de Impresión; si se deja en blanco el formato predefinido es HORIZONTAL.

Registro: 1/1 <OSC>



Paso 3. Ingresar los valores de los parámetros.

1. Oprimir **bloque siguiente** , para dar entrada a **los valores de los parámetros**.
2. En el espacio que pertenece a **Periodo**, anotar el código del periodo correspondiente.
3. En el espacio que pertenece a **Campus**, anotar el código que corresponda de acuerdo al campus donde se imparte la carrera, o “%” para elegir todos los campus.
4. En el espacio que pertenece a **Programa**, anotar el código del programa correspondiente, o “%” para elegir todos los programas.

Oracle Developer Forms Runtime - Web: Open > GJAPCTL

Archivo Editar Opciones Bloque Elemento Registro Consulta Herramientas Ayuda

Control de Envío de Procesos: GJAPCTL 7.2 (DVLP)

Proceso: SYRSREF Rep.: Alumnos Sin Referenc Banc Conjunto Parám:

Control de Impresora

Imprsr: DATABASE Impr Especial: Líneas: 55 Hora Envío:

Valores de Parámetro

Número	Parámetros	Valores
01	Periodo	200851
02	Campus	O
03	Programa	ENFE-01-E-CR
71	Formato Destino	PDF
72	Tipo Destino	CACHE
73	Nombre Destino	
74	Modo de Ejecución	RUNTIME
75	Modo Comunicación	SYNC

LONGITUD: 30 TIPO: Caracter O/R: Requerido M/S: Simple

Envío

Grd Conj Paráms como Nombre: Descripción: Retenc Enviar

Instrucciones Especiales de Impresión; si se deja en blanco el formato predefinido es HORIZONTAL.

Registro: 1/1 <OSC>



Paso 4. Guardar y enviar.

1. Hacer clic en **Grd Conj Paráms como** para activar la opción de guardar el conjunto de parámetros.
2. Con un clic activar la opción **enviar**.
3. Hacer clic en **guardar** .

Oracle Developer Forms Runtime - Web: Open > GJAPCTL

Archivo Editar Opciones Bloque Elemento Registro Consulta Herramientas Ayuda

Control de Envío de Procesos. GJAPCTL 7.2 (DVLP)

Proceso: SYRSREF Rep. Alumnos Sin Referenc Banc Conjunto Parám:

Control de Impresora

Imprsr: DATABASE Impr Especial: Líneas: 55 Hora Envío:

Valores de Parámetro

Número	Parámetros	Valores
02	Campus	O
03	Programa	ENFE-01-E-CR
71	Formato Destino	PDF
72	Tipo Destino	CACHE
73	Nombre Destino	
74	Modo de Ejecución	RUNTIME
75	Modo Comunicación	SYNC
76	Designación de Parámetro de Forma	NO

LONGITUD: 3 TIPO: Caracter O/R: Requerido M/S: Simple

Envío

Grd Conj Paráms como (1) Nombre: Descripción: Retenc Enviar (2)

Guardar parámetros ingresados; MARCAR para guardar.
Registro: 1/1 | <OSC>



El sistema generará el siguiente reporte:

UNIVERSIDAD VERACRUZANA
DIRECCIÓN GENERAL DE ADMINISTRACIÓN ESCOLAR
Reporte de Alumnos Sorteados sin Referencia Bancaria

Fecha: 17-07-2008
Hoja No.: 1

PERIODO	CAMPUS	PROGRAMA	MATRÍCULA	NOMBRE
200851	ORIZABA	ENFE-01-E-CR	S07003010	FERNANDEZ-TRUJILLO ROCIO

Este es un archivo generado en Acrobat PDF y Usted podrá guardar una copia (save a copy) para su posterior impresión, o bien puede mandar el reporte a la impresora oprimiendo el ícono **Print**.



Paso 5. Guardando o imprimiendo el archivo.

Si elije save a copy:

1. Elija la carpeta donde desea guardarlo.
2. Cambie el nombre del archivo.
3. Oprima **save**.

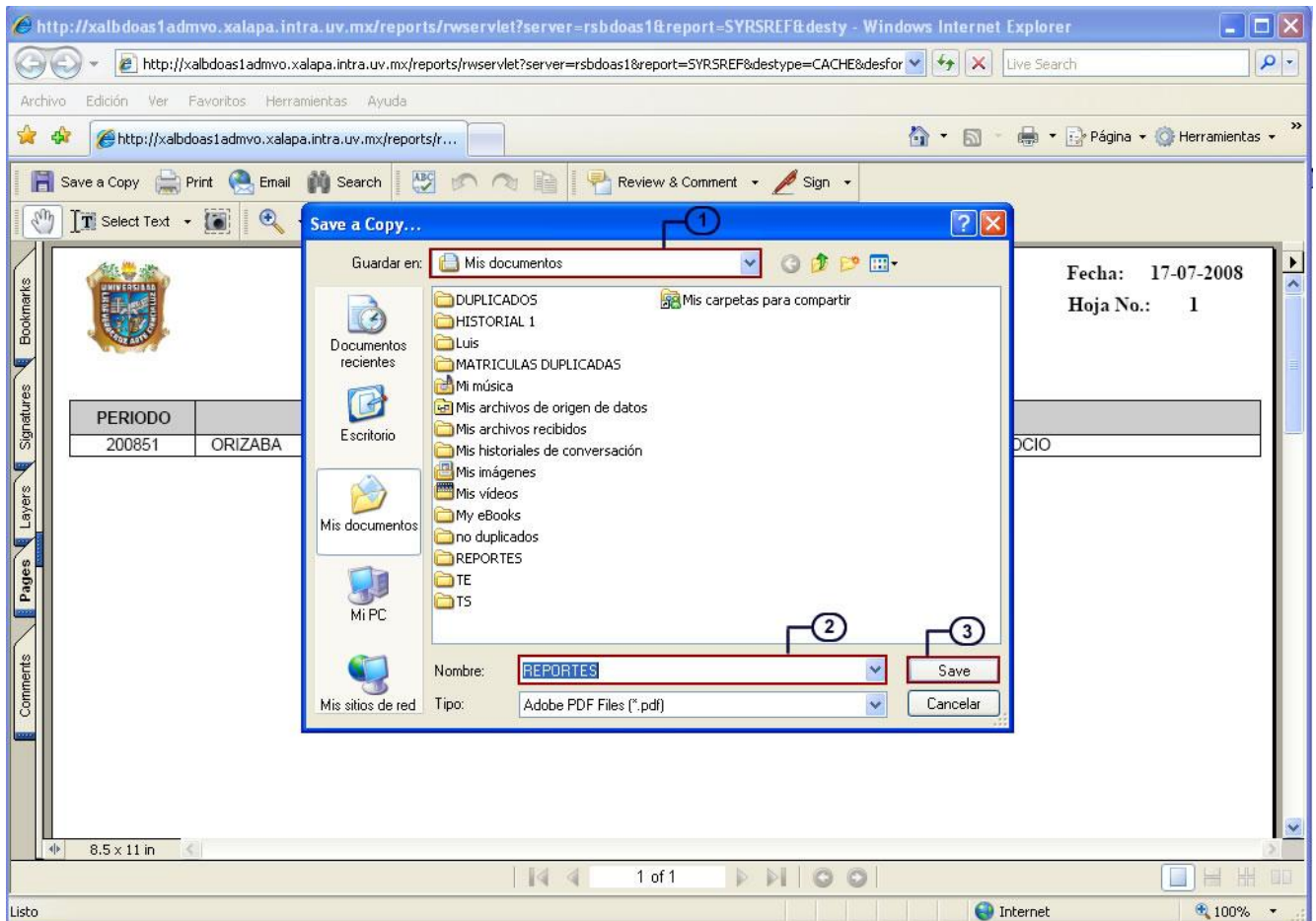



Si elije print:

1. Elija la impresora.
2. Oprima OK.

