



SYRPRAT

SYRPRAT: Reporte de programación Académica por programa / Flexible.

Objetivo: Proporcionar a las entidades académicas del Área Técnica un reporte de los cursos que ofertará en razón al área de formación, para que el alumno este en posibilidades de elegir los cursos, docente y horario que llevará en ese período.

Responsables:

Políticas:

Consideraciones:

Instrucciones:

Este reporte es exclusivamente para los planes de estudio que tienen experiencias de tronco común y por lo tanto deben de estar configurados a la forma **SSAOVRR**, en donde se debe de incluir el número de escuela, la cual es la responsable de ofertar esas experiencias educativas.

Paso 1. Ingresar al sistema Banner

En la ventana principal del sistema anotar **SSAOVRR** y oprimir "Enter"

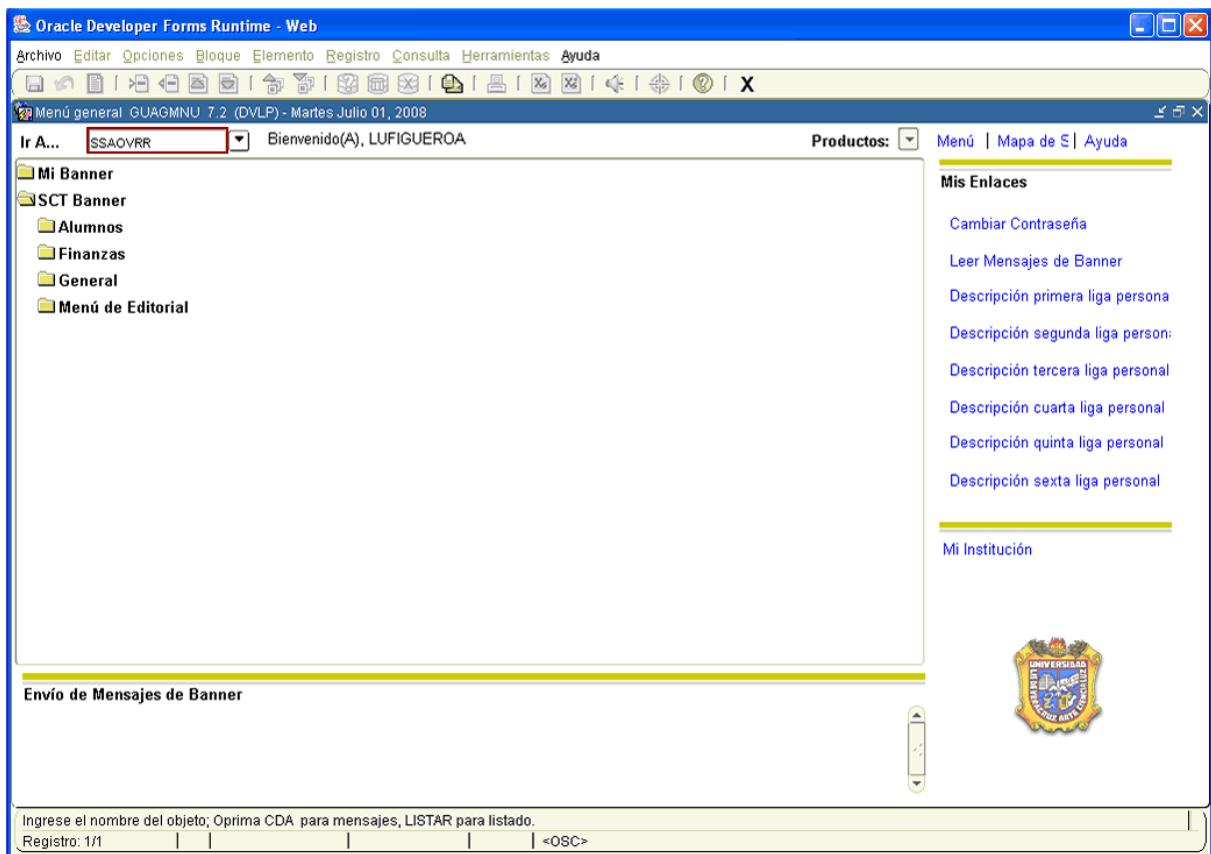

1. Colocar el **Periodo** (Ejem. 200801)
2. Anotar el **NRC** (Ejem. 12416, el sistema automáticamente genera la Materia y el Curso)
3. Hacer click en  "BLOQUE SIGUIENTE"



Oracle Developer Forms Runtime - Web: Open > SSAOVRR

Archivo Editar Opciones Bloque Elemento Registro Consulta Herramientas Ayuda

Sobrepaso de Horario SSAOVRR 7.0 (DLP)

Periodo: 200801 NRC: 12416 Materia: PDGF Curso: 20003

Escuela:

División:

Departamento:

Taxonomía del Programa:

Código de Periodo; oprima LISTAR para códigos válidos; CDA para secciones existentes.
Registro: 1/1 | | Lista de Valor... | <OSC>

4. Anotar la **Escuela** concerniente. Dar click en para desplegar opciones (Ejem. 25, PEDAGOGÍA)
5. Colocar en la casilla correspondiente la **División**. Hacer click para desplegar opciones (Ejem. EDFO, que equivale a Educación Formal)
6. Anotar en **Departamento**. Dar click en para ver opciones (Ejem. XALA, que equivale a Xalapa)
7. Hacer click en "SALIR"



En caso de no conocer la Escuela, División o Departamento:

1. Dar click en el ícono  de Valores de cada casilla. (Ejem. Escuela)
2. Seleccionar la adecuada (Ejem. 25, PEDAGOGÍA)
3. Hacer click en "Aceptar"



Oracle Developer Forms Runtime - Web: Open > SSAOVRR

Archivo Editar Opciones Bloque Elemento Registro Consulta Herramientas Ayuda

Sobrepaso de Horario SSAOVRR 7.0 (DVLPL)

Periodo: 200801 NRC: 12416 Materia: PDGF Curso: 20003

Escuela: 1

División:

Departamento:

Taxonomía del Programa:

Validación de Escuela (STVCOLL)

Buscar %

Código	Descripción	Mensaje ...	Requerido...
22	LENGUA INGLESA		
23	LENGUA FRANCESA		
24	LETRAS ESPAÑOLAS		
25	PEDAGOGIA		
26	SOCIOLOGIA		
27	TRABAJO SOCIAL		
28	ADMON DE EMPRESAS		

Buscar Aceptar Cancelar

Opciones de la lista: 121
Registro: 1/1 | Lista de Valor... | <OSC> 3

Ahora nuevamente en la página principal del sistema, anotar SYRPRAT y oprimir la tecla "Enter"



1. En la casilla destinada a **Conjunto Paráms** no anotar nada.
2. Hacer click en el ícono  "BLOQUE SIGUIENTE".
3. En el campo destinado a **Control de Impresora** escribir **DATABASE**



Oracle Developer Forms Runtime - Web: Open > GJAPCTL

Archivo Editar Opciones Bloque Elemento Registro Consulta Herramientas Ayuda

Control de Envío de Procesos: GJAPCTL 7.2 (DVLPL)

Proceso: SYRPRAT Progr. Acad. x Progr. Flexible Conjunto Parám: [Redacted] ①

Control de Impresora

Imprs: DATABASE Impr Especial: Líneas: 55 Hora Envío:

③

Valores de Parámetro

Número	Parámetros	Valores
01	Periodo	
02	Programa	
03	Campus	
04	Nivel	
05	Secciones a Desplegar	
71	Destination Format	PDF
72	Destination Type	CACHE
73	Destination Name	

LONGITUD: 7 TIPO: Caracter O/R: Opcional M/S: Simple

Envío

Grd Conj Paráms como Nombre: Descripción: Retenc Enviar

Impresora destino; DOBLE CLIC para impresoras disponibles, NOIMPRIMIR para no imprimir, BASE DE DATOS para revisar en línea.
Registro: 1/1 | Lista de Valor... | <OSC>

4. Dar click en "BLOQUE SIGUIENTE".
5. Anotar al **Periodo** (Ejem. 200801)
6. Escribir el **Programa** en el cual se vaya a situar la consulta (Ejem, PEDG-00-E-CR, todo con letras mayúsculas)
7. Colocar el **Campus** correspondiente (Ejem. X, que equivale a Xalapa, anotarlo con letra mayúscula)
8. Anotar el **Nivel** (Ejem. LC, equivale a Programa de Créditos, anotarlo en mayúsculas)
9. Colocar cuales son las **Secciones a Desplegar** (Ejem. "Todas", anotarlo con mayúsculas y minúsculas)



Oracle Developer Forms Runtime - Web: Open > GJAPCTL

Archivo Editar Opciones Bloque Elemento Registro Consulta Herramientas Ayuda

Control de Envío de Procesos: GJAPCTL 1.2 (DVL)

Proceso: SYRPRAT Progr. Acad. x Progr. Flexible Conjunto Parám: []

Control de Impresora

Imprsr: DATABASE Impr Especial: [] Líneas: 55 Hora Envío: []

Valores de Parámetro

Número	Parámetros	Valores
01	Periodo	200801
02	Programa	PEDG-00-E-CR
03	Campus	X
04	Nivel	LC
05	Secciones a Desplegar	Todas
71	Destination Format	PDF
72	Destination Type	CACHE
73	Destination Name	

LONGITUD: 25 TIPO: Caracter O/R: Opcional M/S: Simple

Envío

Grd Conj Paráms como Nombre: [] Descripción: [] Retenc Enviar

¿Registro: 5? Lista de Valor... <OSC>

10. Dar click nuevamente en "BLOQUE SIGUIENTE".
11. Marcar la casilla **Grd Conj Paráms como**
12. Hacer click en **Enviar**
13. Dar click en "GUARDAR" para generar el reporte.



UNIVERSIDAD VERACRUZANA
Unidad del Sistema Integral de Información Universitaria
Módulo Estudiantes

Oracle Developer Forms Runtime - Web: Open > GJAPCTL

Archivo Editar Opciones Bloque Elemento Registro Consulta Herramientas Ayuda

Control de Envío de Procesos: GJAPCTL 7.2 (DVLPL)

Proceso: SYRPRAT Progr. Acad. x Progr. Flexible Conjunto Parám: []

Control de Impresora

Imprs: DATABASE Impr Especial: [] Líneas: 55 Hora Envío: []

Valores de Parámetro

Número	Parámetros	Valores
05	Secciones a Desplegar	Todas
71	Destination Format	PDF
72	Destination Type	CACHE
73	Destination Name	[]
74	Execution Mode	RUNTIME
75	Communication Mode	SYNC
76	Parameter Form Designation	NO
77	Show Report Value Window	NO

LONGITUD: 3 TIPO: Caracter O/R: Requerido M/S: Simple

Envío

Grd Conj Paráms como Nombre: Descripción: Retenc Enviar

Enviar proceso inmediatamente o Retenga para envío futuro. Favor de GUARDAR cuando haya terminado.

Registro: 1/1 | | | | | <OSC>

Y es así que el sistema automáticamente abre otra ventana con el reporte generado. En el cual se encuentra la programación académica de un catedrático, desplegando información concerniente al NRC de la Experiencia Educativa, el código de la materia y el curso, nombre del curso, el catedrático y el horario.



UNIVERSIDAD VERACRUZANA
Unidad del Sistema Integral de Información Universitaria
Módulo Estudiantes

UNIVERSIDAD VERACRUZANA
PERIODO: 200801 AGOSTO 2007-FEBRERO 2008

PROGRAMA: PEDG-00-E-CR PEDAGOGIA
CAMPUS: X XALAPA
AREA DE FORMACION: F BASICA

NRC	Cod. de Mat.	Cod. de Curso	Curso	Cat.	Código de Edificio	Código de Salón	Catedrático	Lun	Mar	Mie	Jue	Vie	Sab	Dom
12416	PDGF	20900	EDUCACION EN VALORES	8	F4HUEX	AULA F-5	JUAN BERISTAIN HERNANDEZ	1000 1159		1000 1159				