



ATC. DE STATUS DE CURSO CON DE SWPINCO

Objetivo: Actualizar status de curso a NRC con DE, por Aprobar o Reprobar la demostración de competencia; aplica a todas las EEs que el plan de estudios establezca la acreditación mediante esta opción.

Responsables:

Políticas:

Consideraciones:

Instrucciones:

Paso 1. Ingresar al Reporte SWPINCO.

Ingresar a SWPINCO desde el Acceso Directo que se encuentra en la pantalla principal del Sistema.

The screenshot displays the Oracle Developer Forms Runtime - Web interface. The title bar reads "Oracle Developer Forms Runtime - Web". The menu bar includes "Archivo", "Editar", "Opciones", "Bloque", "Elemento", "Registro", "Consulta", "Herramientas", and "Ayuda". The address bar shows "Menú general GUAGMNU 7.2 (TRNG) - Jueves Diciembre 18, 2008". The main content area is divided into several sections:

- Ir A...:** A dropdown menu with "SWPINCO" selected. To its right, it says "Bienvenido(A), YYANEZ".
- Productos:** A dropdown menu.
- Menú | Mapa de | Ayuda:** Navigation links.
- Mis Enlaces:** A list of links including "Cambiar Contraseña", "Leer Mensajes de Bann", "Descripción primera liga persi", "Descripción segunda liga per:", "Descripción tercera liga persi", "Descripción cuarta liga perso", "Descripción quinta liga perso", and "Descripción sexta liga persor".
- Mi Banner:** A tree view containing "SCT Banner", "Alumnos", "Finanzas", "General", and "Menú de Editorial".
- Envío de Mensajes de Banner:** A section at the bottom of the main content area.

At the bottom of the window, there is a status bar with the text "Oprima Intro para iniciar selección o expandir/colapsar menú." and "Registro: 1/1 | <OSC>". The Oracle logo is visible in the bottom right corner of the interface.



Paso 2. Elegir DATABASE en el cuadro de control de impresora.

1. Oprimir **bloque siguiente**  y se desplegará la pantalla, con información en el apartado **Valores de Parámetro**.
2. Escribir **DATABASE** en el cuadro de control de impresora.

Oracle Developer Forms Runtime - Web: Open > GJAPCTL

Archivo Editar Opciones Bloque Elemento Registro Consulta Herramientas Ayuda

Control de Envío de Procesos: GJAPCTL 7.2 (TRNG)

Proceso: SWPINCO Act. de status de curso con DE Conjunto Parám:

Control de Impresora

Imprs: DATABASE Impr Especial: Líneas: Hora Envío:

Valores de Parámetro

Número	Parámetros	Valores
01	Período	
02	Programa	
03	Distrito	
04	Materia	
05	Curso	
06	Modo	

LONGITUD: 6 TIPO: Caracter O/R: Requerido M/S: Simple
Ingrese el Período



Envío

Grd Conj Paráms como Nombre: Descripción: Retenc Enviar

Instrucciones Especiales de Impresión, si se deja en blanco el formato predefinido es HORIZONTAL.
Registro: 1/1 <OSC>



Paso 3. Ingresar los valores de los parámetros.

1. Oprimir el icono **Bloque siguiente** .
2. En el apartado **Periodo**, indicar el periodo para el cual se va a ejecutar el proceso.
3. Escribir en el apartado **Programa**, el código correspondiente al Programa para el cual se va a ejecutar la consulta o usar el icono  para desplegar las opciones y elegir la correspondiente.
4. En el apartado que pertenece a **Distrito**, escribir el código correspondiente de acuerdo al lugar donde se imparte el programa o usar el icono  para desplegar las opciones.

Oracle Developer Forms Runtime - Web: Open > GJAPCTL

Archivo Editar Opciones Bloque Elemento Registro Consulta Herramientas Ayuda

Control de Envío de Procesos: GJAPCTL 7.2 (TRNG)

Proceso: SWPINCO Act. de status de curso con DE Conjunto Parám:

Control de Impresora

Imprsr: DATABASE Impr Especial: Líneas: Hora Envío:

Valores de Parámetro

Número	Parámetros	Valores
01	Período	200901
02	Programa	SPAG-99-F-CR
03	Distrito	5
04	Materia	%
05	Curso	%
06	Modo	A

LONGITUD: 6 TIPO: Caracter O/R: Requerido M/S: Simple
Ingrese el Período

Envío

Grd Conj Paráms como Nombre: Descripción: Retenc Enviar

Instrucciones Especiales de Impresión; si se deja en blanco el formato predefinido es HORIZONTAL.

Registro: 1/1 <OSC>



5. Escribir en el apartado **Materia**, el código correspondiente para la cual se va a ejecutar el proceso, o escribir el símbolo de porcentaje “%” para ejecutarlo para todas.
6. En el apartado **Curso**, escribir el código correspondiente para el cual se va a ejecutar el proceso, o escribir el símbolo de porcentaje “%” para ejecutarlo para todos.
7. En el apartado que pertenece a **Modo**, escribir la letra **A** si elije **Auditoria** (Genera el proceso en el punto .lis con los errores detectados cuando existen dos registros diferentes (por competencia y presencial)al final una sumatoria de registros actualizados); o la letra **U** si elije **Actualización** (el proceso se Actualiza y despliega en el punto .lis los errores que fueron corregidos en el caso de dos registros diferentes (por competencia y presencial)al final una sumatoria de registros actualizados).

Oracle Developer Forms Runtime - Web: Open > GJAPCTL

Archivo Editar Opciones Bloque Elemento Registro Consulta Herramientas Ayuda

Control de Envío de Procesos. GJAPCTL 7.2 (TRNG)

Proceso: SWPINCO Act. de status de curso con DE Conjunto Parám:

Control de Impresora

Imprs: DATABASE Impr Especial: Líneas: Hora Envío:

Valores de Parámetro

Número	Parámetros	Valores
01	Periodo	200901
02	Programa	SPAG-99-E-CR
03	Distrito	5
04	Materia	%
05	Curso	%
06	Modo	A

LONGITUD: 6 TIPO: Caracter O/R: Requerido M/S: Simple
Ingrese el Período

Envío

Grd Conj Paráms como Nombre: Descripción: Retenc Enviar

Instrucciones Especiales de Impresión; si se deja en blanco el formato predefinido es HORIZONTAL.
Registro: 1/1 <OSC>



Paso 4. Guardar y enviar.

1. Hacer clic en **Grd Conj Paráms como** para activar la opción de guardar el conjunto de parámetros.
2. Con un clic activar la opción **enviar**.
3. Hacer clic en **guardar** .

Número	Parámetros	Valores
01	Periodo	200901
02	Programa	SPAG-99-E-CR
03	Distrito	5
04	Materia	%
05	Curso	%
06	Modo	A

4. Va a aparecer un recuadrado que dice: **Guardando Valores Actuales de Parametro como predefinido a nivel de usuario**. Oprimir Aceptar.



UNIVERSIDAD VERACRUZANA
Unidad del Sistema Integral de Información Universitaria
Módulo Estudiantes

Oracle Developer Forms Runtime - Web: Open - GJAPCTL - GUQINTF

Archivo Editar Opciones Bloque Elemento Registro Consulta Herramientas Ayuda

Control de Envío de Procesos: GJAPCTL 7.2 (TRNG)

Proceso: SWPINCO Act. de status de curso con DE Conjunto Parám:

Control de Impresora

Imprs: DATABASE Impr Especial: Líneas: Hora Envío:

Valores de Parámetro

Número	Parámetros	Valores
01	Periodo	
02	Programa	
03	Distrito	
04	Materia	
05	Curso	
06	Modo	A

LONGITUD: 5 TIPO: Caracter O/R: Opcional M/S: Simple
Ingrese el Curso, % = TODOS

Envío

Grd Conj Paráms como Nombre: Descripción: Retenc Enviar

Guardando valores actuales de parámetro como predefinido a nivel de usuario.
Registro: 0/1 <OSC>

Paso 4. Revisar Salida.

5. Seleccionar en Opciones, Revisar salida.

Oracle Developer Forms Runtime - Web: Open - GJAPCTL

Archivo Editar Opciones Bloque Elemento Registro Consulta Herramientas Ayuda

Control de Envío de Procesos: GJAPCTL 7.2 (TRNG)

Proceso: SWPINCO Act. de status de curso con DE Conjunto Parám:

Control de Impresora

Imprs: Impr Especial: Líneas: Hora Envío:

Valores de Parámetro

Número	Parámetros	Valores

Envío

Grd Conj Paráms como Nombre: Descripción: Retenc Enviar

Arch Log: swpinco_92242.log Arch List: swpinco_92242.lis
Registro: 1/1 <OSC>

6. Se va a abrir una nueva pantalla, en donde dice **Nombre Archivo** oprimir el icono  para desplegar las opciones.
7. Elegir el archivo **.Lis** o **.Log**.
8. Oprimir **Aceptar**.

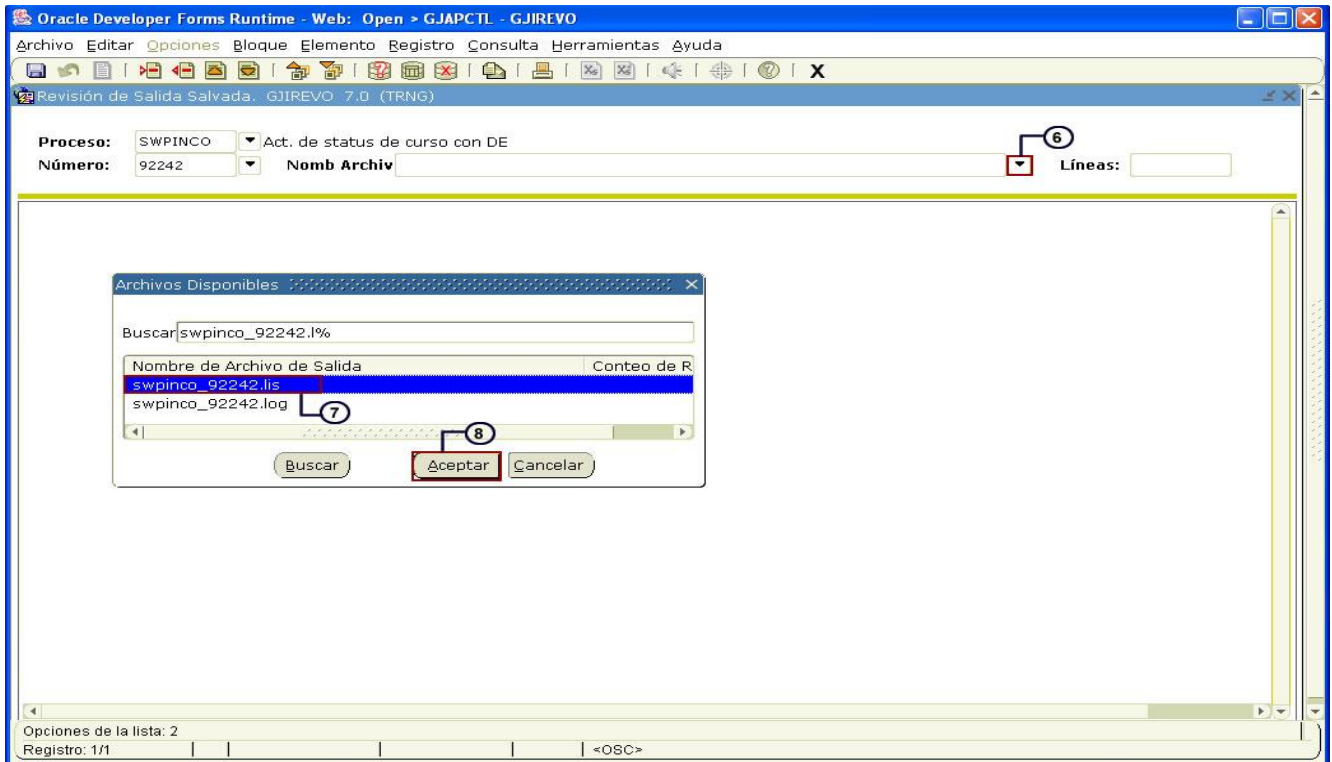

Archivo .Lis (Registros actualizados)

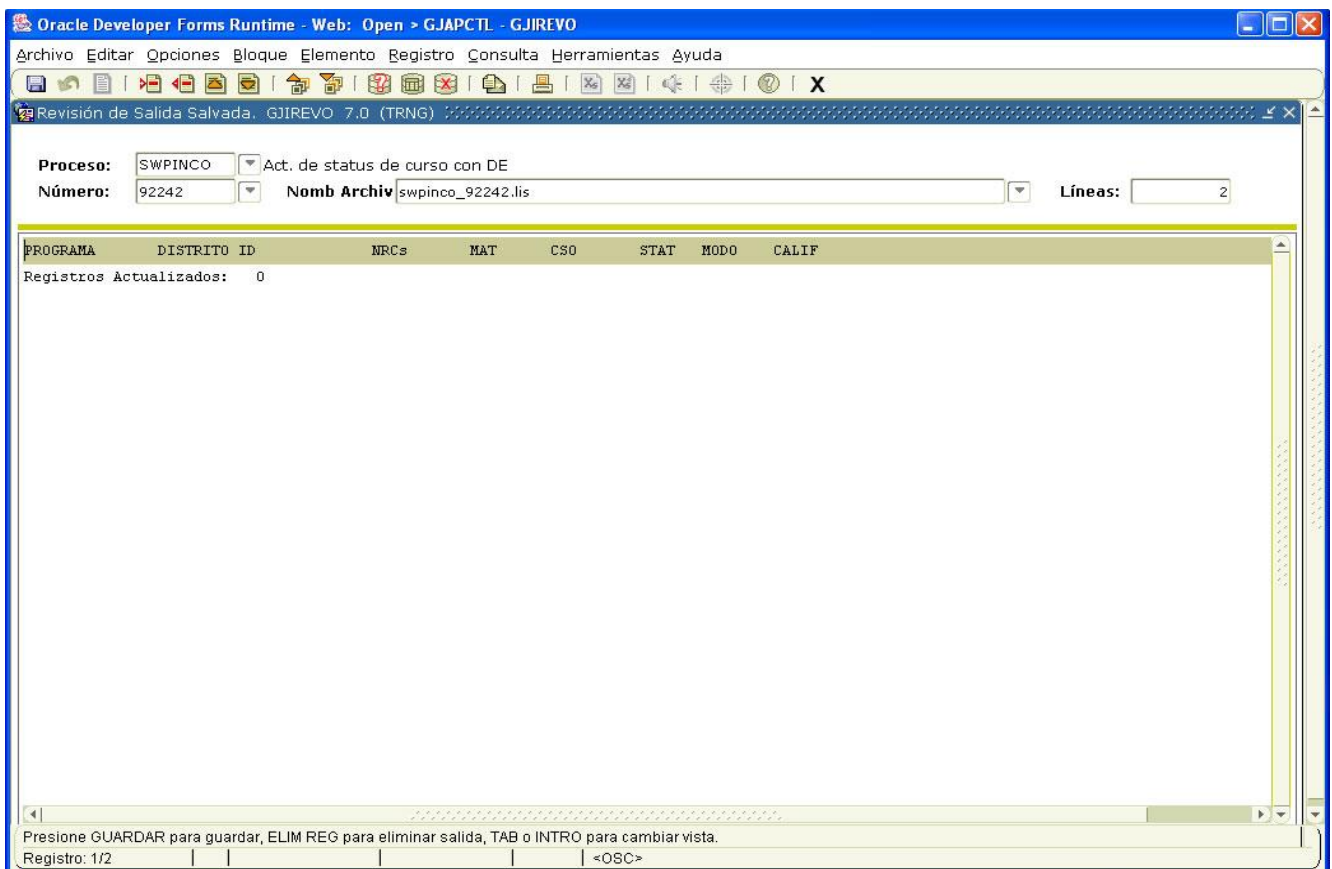



Archivo .Log (Registros de los que solo existe el de competencia)

Oracle Developer Forms Runtime - Web: Open > GJAPCTL - GJIREVO

Archivo Editar Opciones Bloque Elemento Registro Consulta Herramientas Ayuda

Revisión de Salida Salvada: GJIREVO 7.0 (TRNG)

Proceso: SWPINCO Act. de status de curso con DE
Número: 92242 Nomb Archiv swpinco_92242.log Líneas: 19

Usuario: Conectado.

NUM. SECUENCIA EJEC: swpinco terminado exitosamente
0 líneas escritas en /users/dba/jobsub/swpinco_92242.lis

periodo --->200901
programa --->SPAG-99-E-CR
Distrito ---> 5
materia --->*
curso --->*
modo --->A
Iniciando SWPINCO (Version 1.0) ...

PROGRAMA	DISTRITO	ID	NRCs	MAT	CSO	IND
SPAG-99-E-CR	5	S08000116	31458	FBGC	00001	ERROR

Num de registros con error 1
Num de registros leídos 1
Conectado.
Conectado.

Presione GUARDAR para guardar, ELIM REG para eliminar salida, TAB o INTRO para cambiar vista.
Registro: 1/19 | | | <OSC>



Paso 5. Guardando o imprimiendo el archivo.

1. Elegir en Opciones, **Mostrar Documento (Guarde e Imprima Archivo)**.

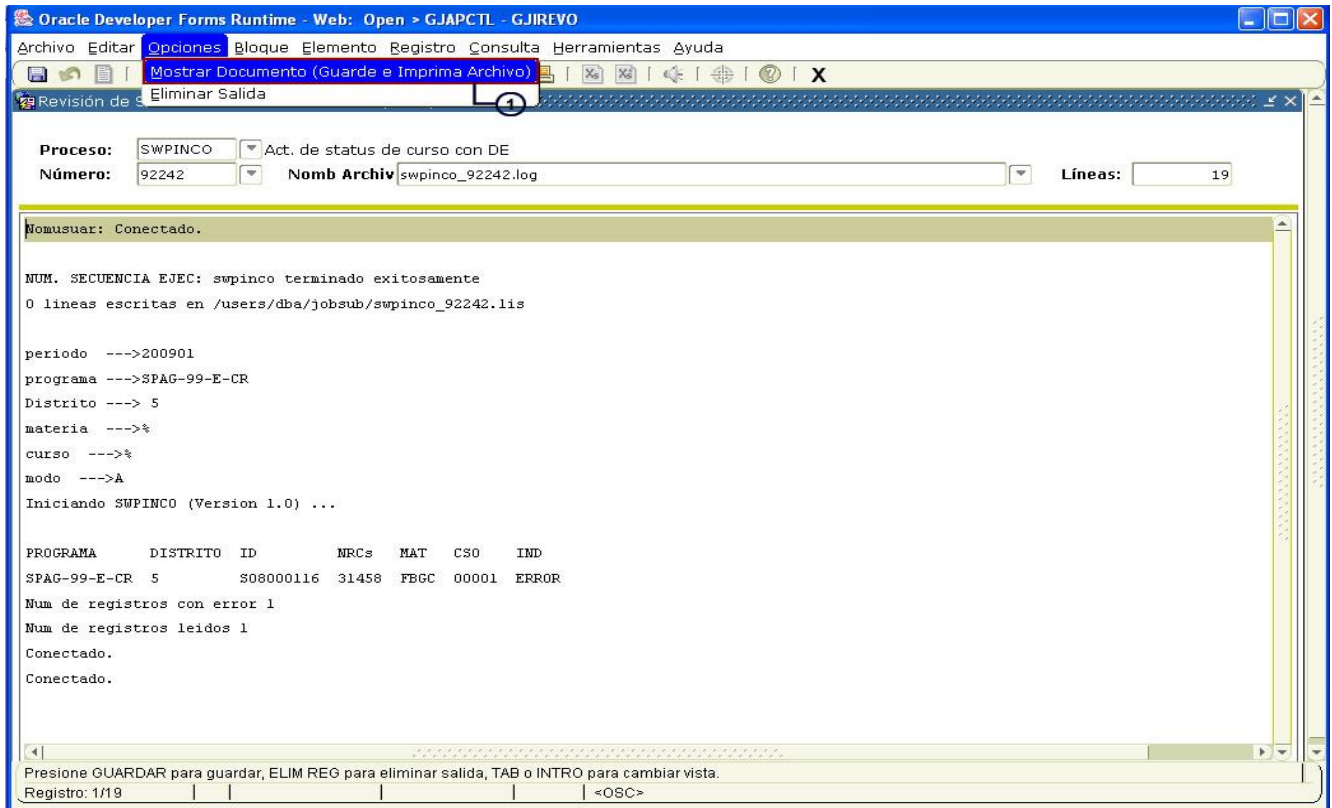

2. Va a salir un recuadro que dice: **Ha seleccionado mostrar archivo en navegador ¿Desea continuar?**, oprimir si.

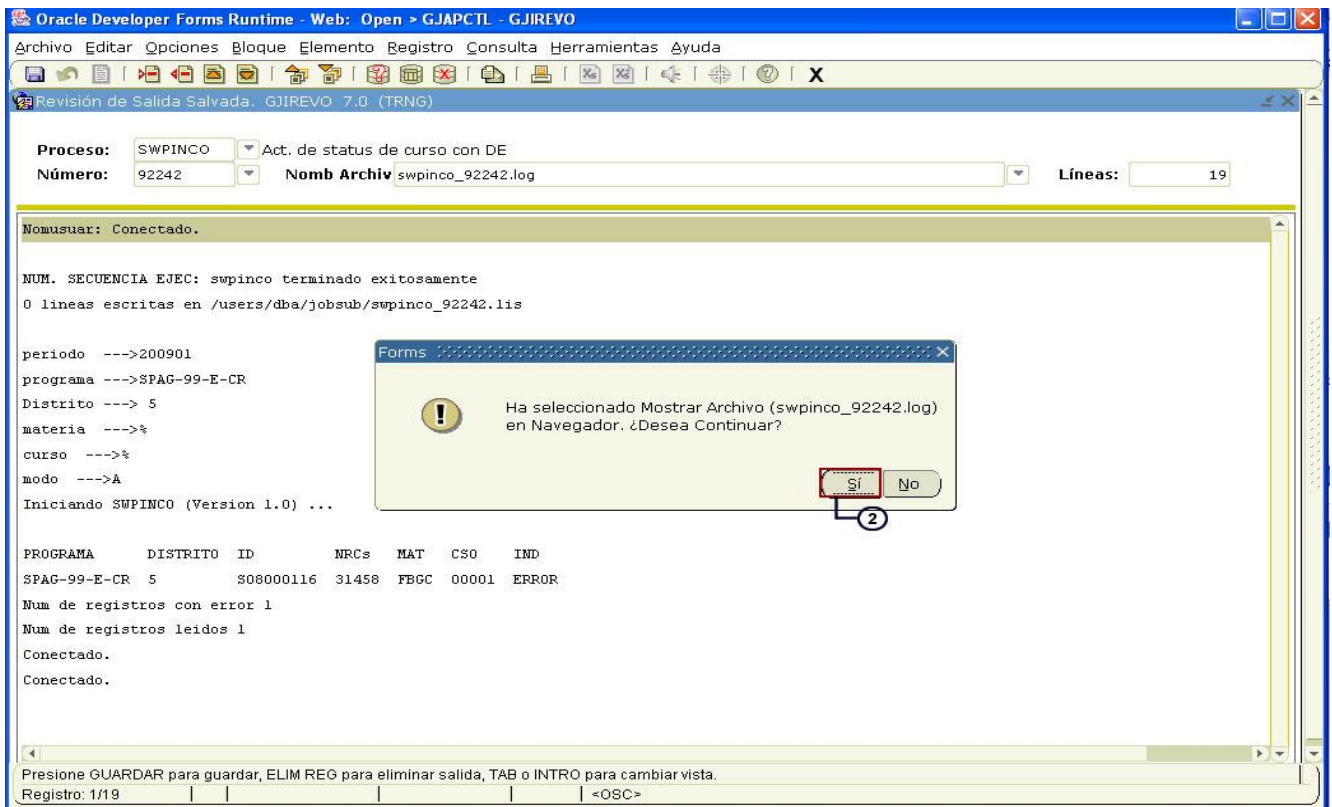



El sistema generará el siguiente reporte:

```
http://xblade2oasadmvo.xalapa.intra.uv.mx/pls/trng/gokoutp.P_ShowReq?pipe_name=ORASPIPE$0016489 - Windows Internet Explorer
http://xblade2oasadmvo.xalapa.intra.uv.mx/pls/trng/gokoutp.P_ShowReq?pipe_name=ORASPIPE$0016489E0001&sess_id=1
Archivo Edición Ver Favoritos Herramientas Ayuda
Nomusuar: Conectado.
NUM. SECUENCIA EJEC: swpinco terminado exitosamente
0 lineas escritas en /users/dba/jobsub/swpinco_92242.lis
periodo --->200901
programa --->SPAG-99-E-CR
Distrito ---> 5
materia --->%
curso --->%
modo --->A
Iniciando SWPINCO (Version 1.0) ...
PROGRAMA   DISTRITO  ID      NRCs  MAT  CSO  IND
SPAG-99-E-CR  5      S08000116  31458  FBGC  00001  ERROR
Num de registros con error 1
Num de registros leidos 1
Conectado.
Conectado.
```

Este es un archivo generado en Acrobat PDF y Usted podrá guardar una copia (save a copy) para su posterior impresión, o bien puede mandar el reporte a la impresora oprimiendo el ícono **Print**.



Paso 6. Guardar Reporte

1. Desde el Reporte generado seleccionar en el menú superior Archivo, **Guardar como;** para guardar el reporte en nuestros documentos y desde allí poder imprimirlo o consultarlo.

