



**DIRECCION GENERAL DE TECNOLOGIA DE INFORMACION
COORDINACIÓN GENERAL DEL SIIU
INFORME ANUAL DE ACTIVIDADES (AGO 2001 – SEP 2002)**

A continuación se presenta el informe de labores realizado por el personal de ésta coordinación durante este período, dicho informe se encuentra estructurada con base a los distintos módulos que conforman el Sistema Integral de Información Universitaria SIIU.

La realización de estas actividades ha sido posible gracias al apoyo y participación de las distintas áreas que se encuentran involucradas en la operación del SIIU, y lo cuál nos a permitido lograr avances muy significativos en el funcionamiento del sistema, proporcionado a su vez información de manera oportuna y confiables a los distintos niveles de usuarios de las área de Recursos Humanos, Recursos Financieros y de Administración Escolar en nuestra Institución.

Adicionalmente esto ha permitido ofrecer mejores servicios a los miembros de la comunidad Universitaria (alumnos, docentes, administrativos), así como lograr una Administración Universitaria más eficiente y eficaz, agilizando ciertos tramites y procedimiento de las áreas que operan cada uno de los módulos que conforman el SIIU.

Lo anterior así posible gracias a la modernización tecnológica que se ha realizado en nuestra Universidad y a la capacitación realizada al personal para el uso de estas tecnologías en el ámbito académico – administrativo.

MODULO FINANZAS

Dentro de las actividades realizadas por el personal que integra el módulo de finanzas, a la fecha se ha logrado llevar acabo la capacitación funcional de 166 empleados directamente involucrados con la operación del módulo mostrando a continuación los siguientes resultados.

USUARIOS ACCESANDO	
AREA	CANTIDAD
UNIDAD CENTRAL (AREA FINANCIERA)	109
DEPENDENCIAS, ENTIDADES ACADEMICAS	45
VICERECTORIAS	12
TOTAL	166

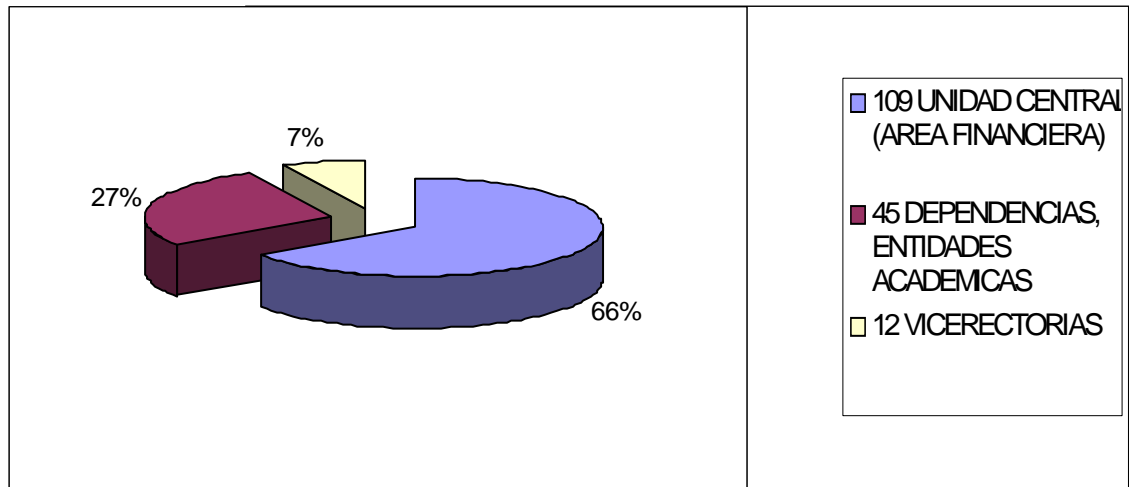

Esta capacitación se efectuó en coordinación con las áreas responsables y ha permitido contar con la información presupuestal financiera en línea en las áreas centrales de la Secretaría de Administración y Finanzas, al mismo tiempo se incorporaron las Vicerectorías de la Universidad Veracruzana a esta consulta.

A petición de las áreas usuarias el grupo de implantación analizó y definió nuevos reportes y modificaciones a procesos y desarrolló las interfaces con los módulos de Recursos Humanos y Administración Escolar.

MODIFICACIONES Y AJUSTES	
NUEVOS REPORTES	62
MODIFICACIONES	79
NUEVOS PROCESOS	3
TOTAL	144

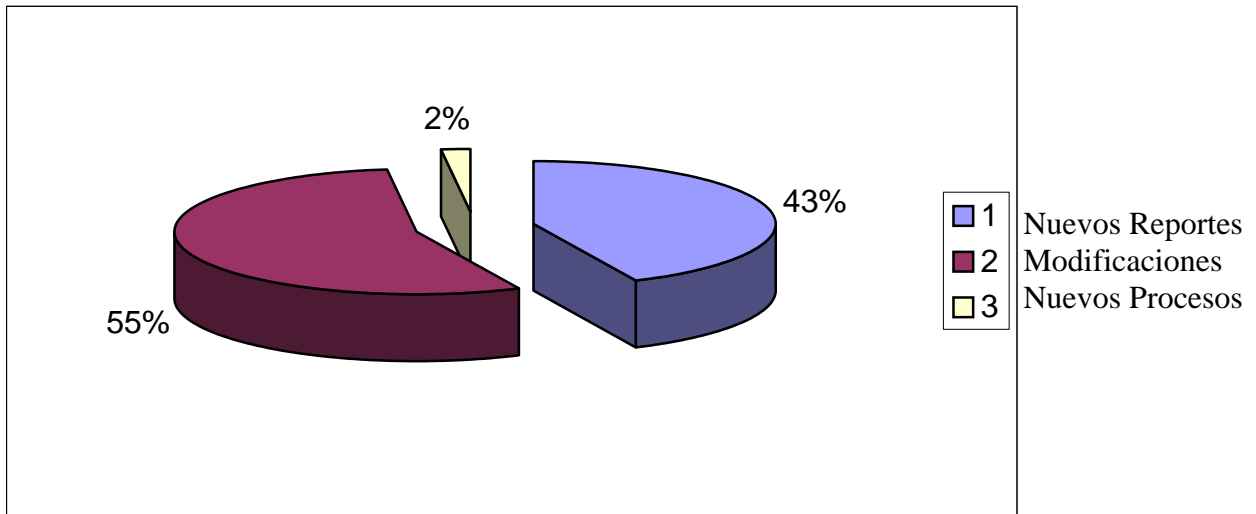

- ▲ Se continua con el análisis y desarrollo de productos definidos por las áreas usuarias.
- ▲ Se encuentra en operación a nivel central, lo que permite disponer de información presupuestal financiera en línea en las áreas de la Secretaria de Administración y Finanzas (Recursos Materiales, Contabilidad, Ingresos, Egresos, Caja, Inventarios, Presupuestos y Plazas).
- ▲ Se incorporaron al SIIU otros centros de cobro de facultades que inscriben en el Módulo de Estudiantes, con ello se obtuvo la consulta en línea y el registro contable inmediato al ocurrir la inscripción y el pago de aranceles.
- ▲ Se desconcentró la consulta y emisión de reportes de avances de situación presupuestal para las regiones foráneas de la Universidad.
- ▲ Se definió la incorporación del control de contratos de obras de construcción y mantenimiento al Módulo de Finanzas del SIIU.
- ▲ A la fecha se tienen 166 usuarios incorporados al Módulo, bajo perfiles definidos y con la seguridad de acceso a la información debidamente autorizada.

MODULO DE ESTUDIANTES

Dentro de las actividades realizadas por el equipo de implantación del Módulo de Estudiantes se puede citar que a la fecha se ha capacitado a 230 personas, para el manejo del subsistema de estudiantes dentro del SIIU en las áreas que se muestran a continuación:

PERSONAL QUE OPERA EL SIIU	
AREAS	CANTIDAD
TECNICA	40
HUMANIDADES	41
ECONOMICO-ADMINISTRATIVA	55
CIENCIAS DE LA SALUD	40
BIOLOGICO-AGROPECUARIAS	13
UNIDAD CENTRAL	41
TOTAL	230

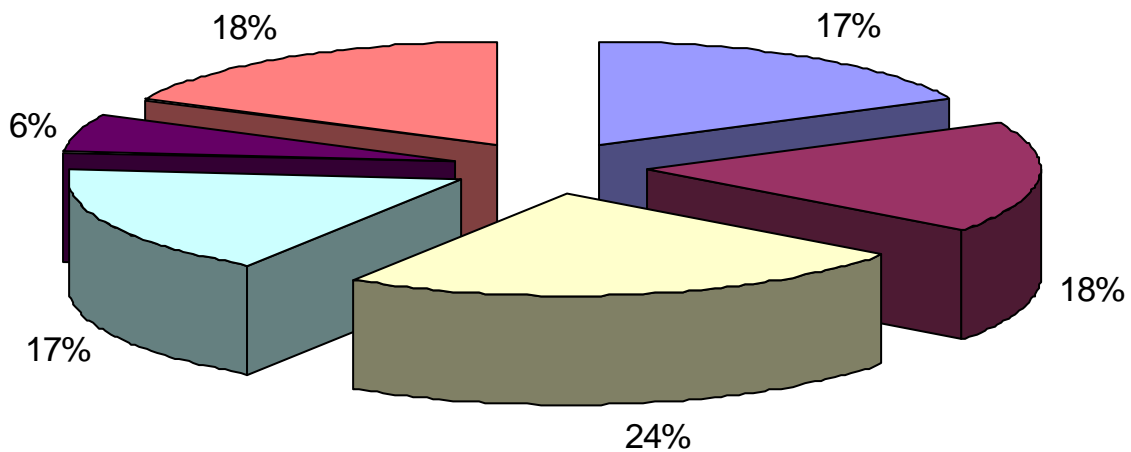

Se continua con el análisis y desarrollo de productos definidos por las áreas usuarias.

A continuación se muestra el avance que se tiene por región de los programas académicos que se encuentran dentro del Módulo de Estudiantes.

ESTADÍSTICAS DE LA SITUACIÓN ACTUAL DE LAS CARRERAS				
REGION	IMPARTEN	LIBERADAS	IMPLANTADAS	POR CONFIGURAR
XALAPA	49	26	12	11
VERACRUZ	27		25	2
ORIZABA	19		18	1
POZA RICA	19		18	1
COATZACOALCOS	15		15	0
TOTAL	129	26	88	15

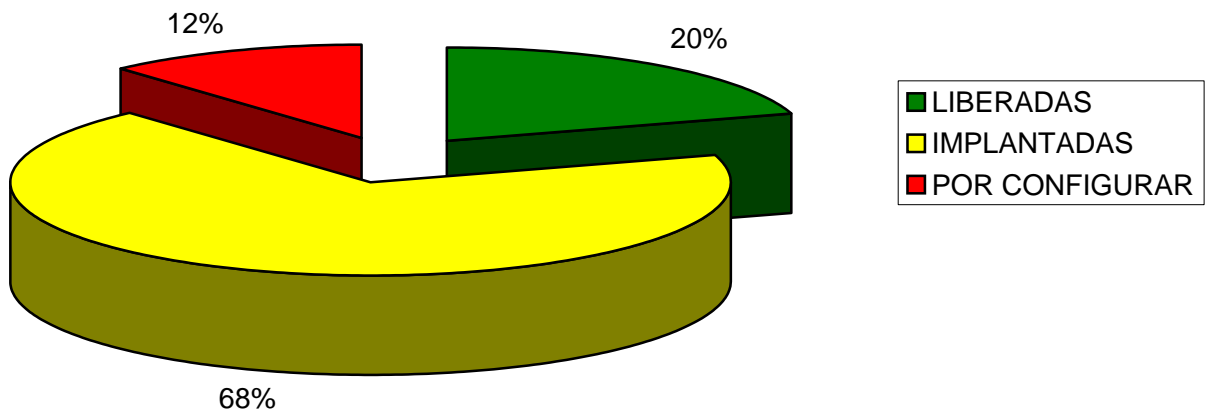

Al mismo tiempo se muestra el número de alumnos dentro de la institución, que a la fecha forman parte de la base de datos y que están incorporados al Módulo de Estudiantes del SIU.

ESTADISTICAS DE ALUMNOS EN EL SIU		
REGION	MATRICULA UV	MATRICULA EN SIU
XALAPA	18,454	16,021
VERACRUZ	9,407	8,591
ORIZABA	5,864	5,711
POZA RICA	5,645	5,000
COATZACOALCOS	4,339	4,339
TOTAL	43,709	39,662

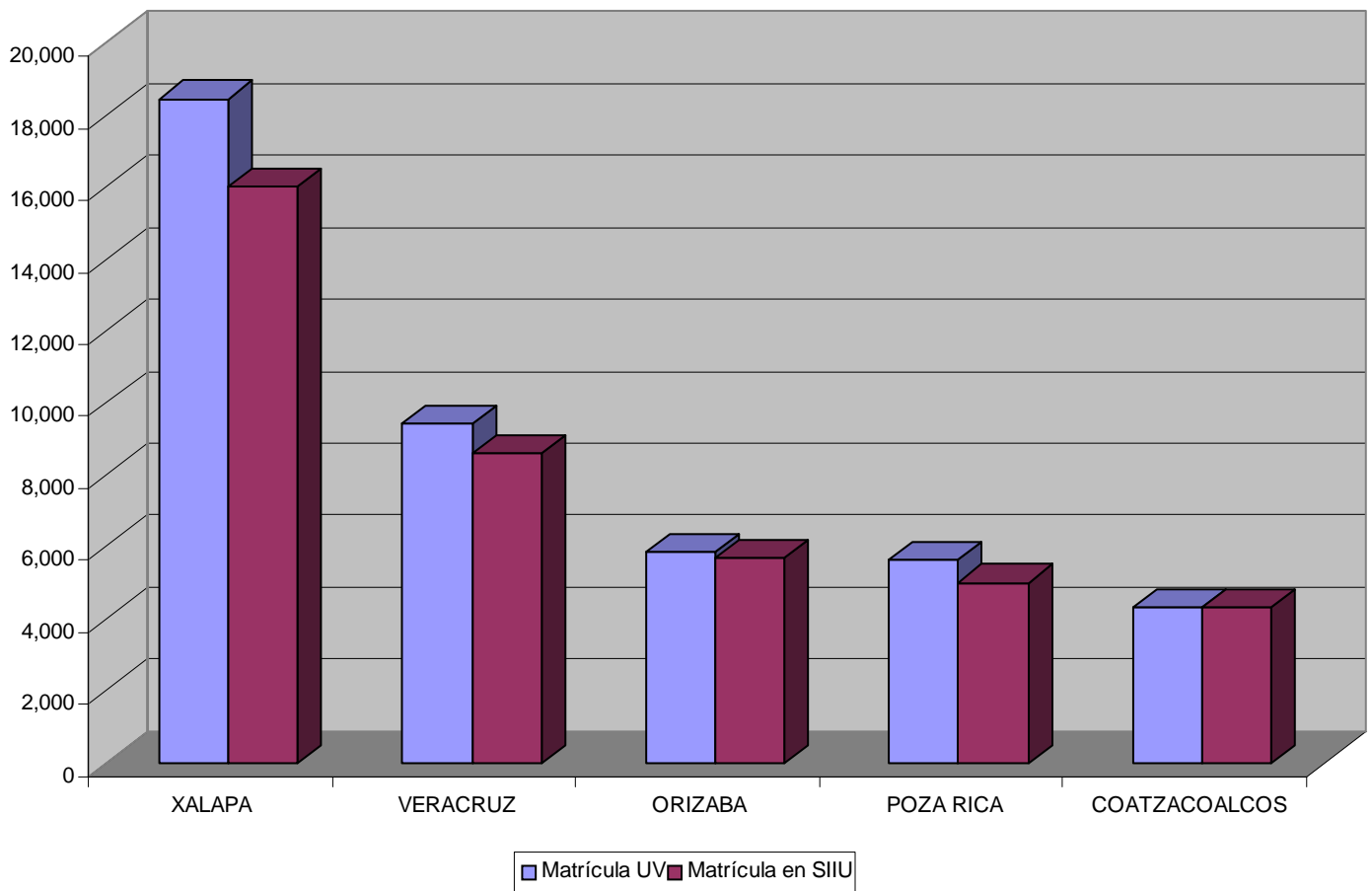

También se muestra el avance de incorporación al SIU que tiene cada área académica a la fecha, dentro del módulo de estudiantes.

AVANCE GENERAL POR AREA ACADEMICA	
AREAS	%
TECNICA	100
HUMANIDADES	45
ECONOMICO-ADMINISTRATIVA	100
CIENCIAS DE LA SALUD	98
BIOLOGICO-AGROPECUARIAS	100
ARTES	50

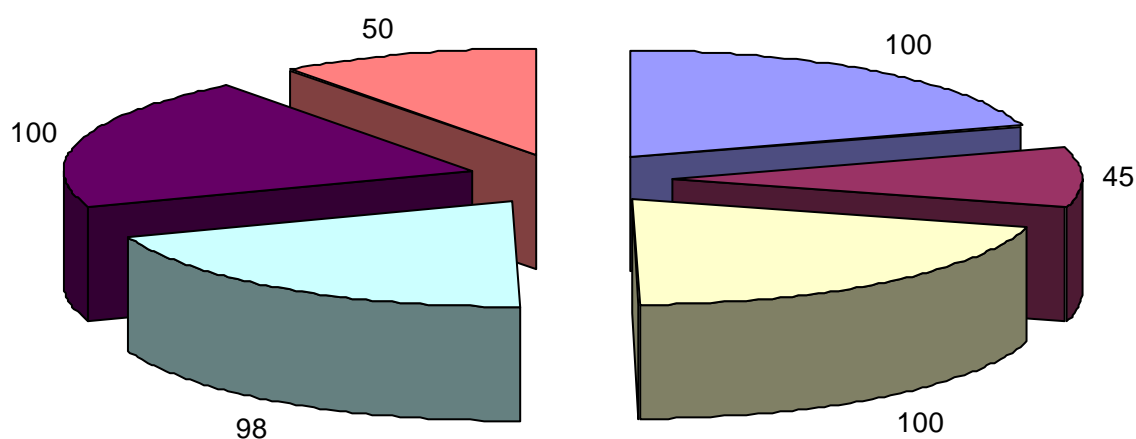

■ TECNICA	■ HUMANIDADES
■ ECONOMICO-ADMINISTRATIVA	■ CIENCIAS DE LA SALUD
■ BIOLOGICO-AGROPECUARIAS	■ ARTES

▲ Se continua con la configuración de 4 programas.

- ▲ Realizar la configuración de los programas académicos a nivel de postgrado (especialidades, maestrías y doctorados).
- ▲ Continuar con el análisis y desarrollo de los siguientes módulos:
 - Trayectorias escolares
 - Apoyo financiero a estudiantes (becas)
 - Módulo de egresados
 - Tutorías
 - Estadísticas básicas y obtención de indicadores
 - Consulta en Web de la historia académica de los alumnos
- ▲ Consolidar la integración con los subsistemas de finanzas y recursos humanos.

MODULO DE RECURSOS HUMANOS

Dentro de las actividades realizadas por el personal del Módulo de Recursos Humanos se puede citar que a la fecha se encuentran accedendo 86 usuarios al sistema como se muestra a continuación:

USUARIOS ACCESANDO	
AREAS	CANTIDAD
UNIDAD CENTRAL (DIRECCION DE RH)	78
VICE RECTORIAS	8
TOTAL	86

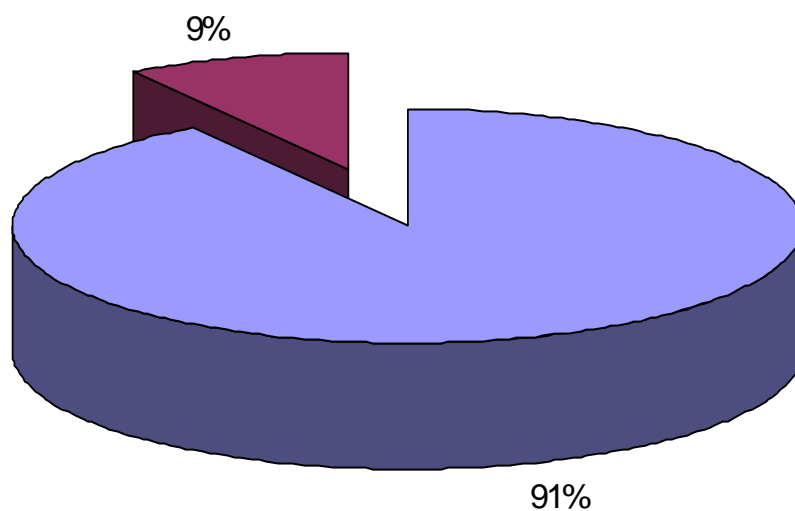

A petición de las áreas usuarias el personal analizó y desarrolló nuevos reportes y se modificaron procesos en el Módulo de Recursos Humanos.

DESARROLLO Y MODIFICACIONES	
AREAS	CANTIDAD
PRESTACIONES	47
PERSONAL ACADEMICO	56
PERSONAL ADMINISTRATIVO	50
NOMINAS	25
TOTAL	178

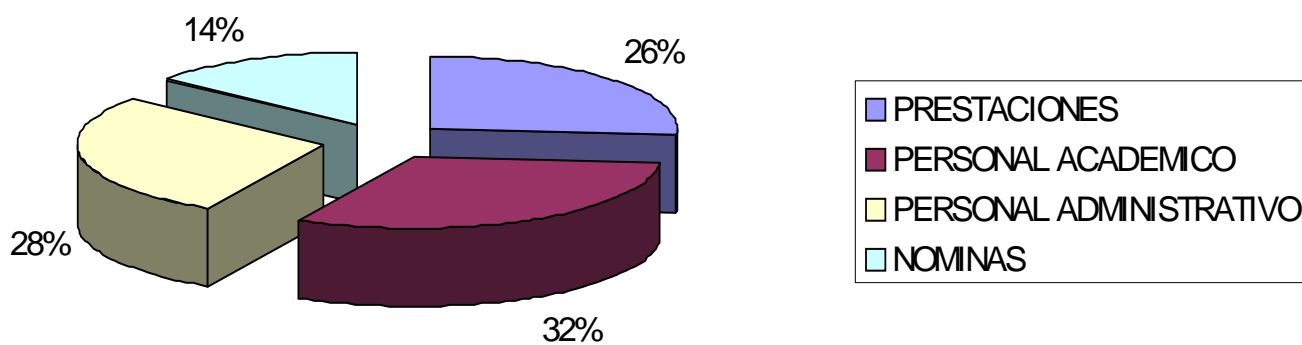

Se cuenta con un avance de desarrollo y liberación del 80% a nivel central, lo que permite disponer de información administrativa, académica y del personal en línea en las áreas de la Secretaría de Administración y Finanzas (Recursos

Humanos, Nóminas, Personal Académico y Administrativo, Relaciones laborales y Prestaciones).

- ▲ Continuar con el desarrollo pendiente de las modificaciones a procesos y desarrollo de nuevos productos.
- ▲ Continuar gradualmente la implantación y liberación a las dependencias y entidades académicas de la Universidad que cuenten con la infraestructura tecnológica, de acuerdo al programa que establezca la Secretaría de Administración y Finanzas
- ▲ Analizar y desarrollar el módulo de estadísticas básicas y obtención de indicadores
- ▲ Consolidar la integración con los subsistemas de estudiantes y finanzas

LAE. RAFAEL GUEVARA HUERTA
Coordinador General del SIIU.