

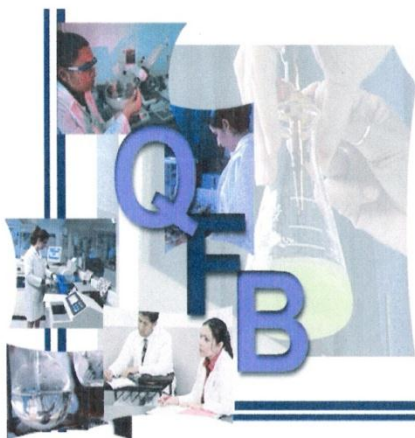

Universidad Veracruzana

FACULTAD DE QUÍMICA FARMACÉUTICA BIOLÓGICA



Xalapa, Ver., 20 de Marzo 2012



Antecedentes

Desde 1977 se imparte la carrera de Químico Farmacéutico Biólogo, al fundarse la Facultad de Ciencias Químicas-Xalapa, con las carreras de Ingeniero Químico y Químico Farmacéutico Biólogo. No obstante en el año de 1985 fue constituida ya como Facultad de Química Farmacéutica Biológica. En 2006 obtuvo el Nivel I del Comité Interinstitucional para la Evaluación de la Educación Superior y en 2007 fue acreditada por parte del Consejo Mexicano para la acreditación de la Educación Farmacéutica.



PROCESO ESCOLAR

- Plan de estudios de 436 créditos
- Mínimo: 8 periodos
- Máximo: 13 periodos
- Población estudiantil: 500
- Ingreso anual: 100 alumnos
- Tasa de retención al primer año: 85-90 %
- Eficiencia terminal del 76-85 %
- Becas PRONABES 50-70 anuales
- Becas de la institución 10–20 anuales



MOVILIDAD ESTUDIANTIL

Nacional: 15

Internacional: 2



EGEL

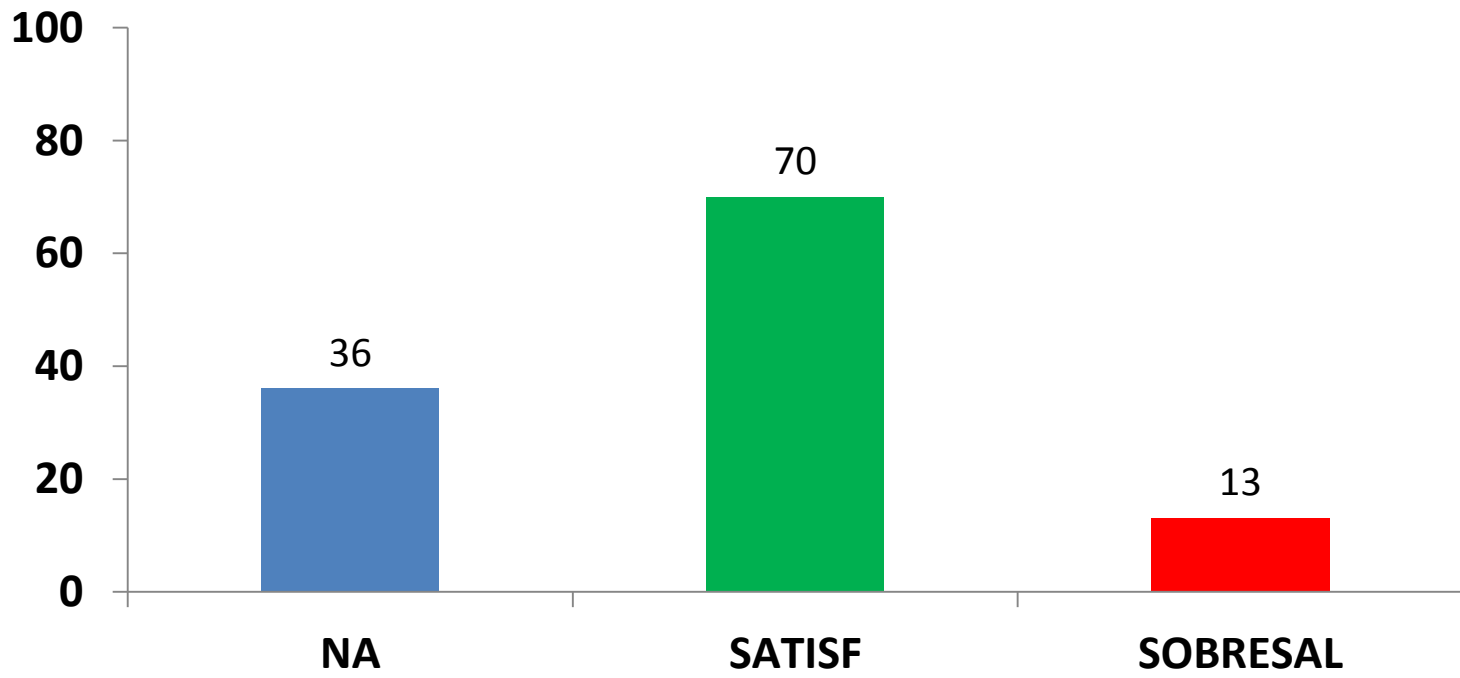



GRUPOS CULTURALES: 2

Organización de 20 conferencias anuales

Festejos del día del Químico

2 Entregas de Notas Laudatorias anuales

2 Talleres en preparatoria



INFRAESTRUCTURA

NOMBRE	NUM	CAPACIDAD
AULAS	7	280 PERSONAS
LABORATORIOS	8	260 PERSONAS
CENTRO DE COMPUTO	1	30 PERSONAS
SALA AUDIOVISUAL	1	50 PERSONAS
ALMACÉN	1	
BIOTERIO	1	



PLANTA DOCENTE

Tipo contratación	2009	2010	2011	2012
PTC	10	12	13	16
PMT	2	2	2	2
PA	34	46	46	46
TA	6	6	6	6
CC	25	30	35	35



PTC's





INOVACIÓN EDUCATIVA

Proyecto AULA

GRUPO	REDISEÑO	EN PROCESO	CONCLUIDO
G3	0	2	4
G3 BIS	8	11	



INVESTIGACIÓN

- Cuerpo Académico: QUÍMICA BIOMOLECULAR
- Integrantes: Dr. Abraham Heriberto Soto Cid
M.C. Margarita Virginia Saavedra Vélez
M.C. Juana Ramírez Aguilera
M.C. Clara Elena Yerena Aguilar
M.C. Magda Olivia Pérez Vázquez
Dr. Eduardo Rivadeneyra Domínguez



PROYECTOS:

- Epidemiología del Virus del Papiloma Humano.
- Frecuencia de mutaciones de enzimas relacionadas con el metabolismo de drogas.
- Polimorfismo de susceptibilidad a intoxicación por plaguicidas.
- Cernimiento farmacológico de plantas y sustancias de nueva síntesis.



OTRAS INVESTIGACIONES

Apoyo a trabajos de investigación con académicos adscritos a SARA, Ciencias Básicas, Neuroetología, entre otros.



TRABAJOS RECEPCIONALES

GRADO	2009	2010	2011
LICENCIATURA	20	23	20
MAESTRÍA	4	1	2
DOCTORADO			3 PROC



PRODUCCIÓN

10 Artículos publicados

15 participaciones en congresos internacionales y nacionales

1 material multimedia



Vinculación

Centro Estatal de Cancerología

Hospital Civil

Centro de Especialidades Médicas

ISSSTE

Unipharm,

Liconsa

Nestlé

Coca-cola,

Servicios periciales

Institutos de Investigación

Instituto Politécnico Nacional

Universidad Nacional Autónoma de México



PROGRAMAS

Implementación de los Servicios Farmacéuticos en el Centro de Especialidades Médicas del Estado de Veracruz “Dr. Rafael Lucio”

Inició en marzo de 2009

15-20 alumnos por periodo

4 alumnos contratados

2 trabajos recepcionales

Premio a la Calidad (\$300,000)



ESPACIOS CIEN POR CIENTO LIBRES DE HUMO DE TABACO

Impresión de lonas y señaléticas

Comisión integrada por consejero maestro,
consejero alumno, personal de SETSUV



PROGRAMA USO EFICIENTE DE AGUA

Diagnóstico: Redes de distribución obsoletas
Fugas importantes

Propuesta de soluciones: Nuevas redes de distribución
Incremento de tinacos
Cambio de mobiliario en baños

Trabajos correctivos: Redes de distribución con mayor capacidad
Llenado de tinaco por gravedad
Instalación de 10 tinacos
Instalación de 5 Migintorios secos

Logros: Reducción del consumo de agua de 33 a 15 lt/hab/día



REDUCCIÓN DE RIESGO EN EL USO Y MANEJO DE SUSTANCIAS QUÍMICAS

Diagnóstico: Actualización de hojas de reactivos, compilación de material bibliográfico y normativo de otras IES, de Instituciones Gubernamentales

Propuesta: Clasificar los reactivos con base en los riesgo, almacenamiento de reactivos acorde a normatividad vigente, uniformar procesos de adquisición distribución y almacenamiento de reactivos, así como de desechos químicos



PROYECTOS ACADÉMICOS

- **Reducción de créditos**
- **Reacreditación**
- **Posgrado: Maestría en Farmacia Hospitalaria**
Maestría en Laboratorio de Análisis Clínicos



PROYECTOS DE INFRAESTRUCTURA

- **Construcción de Cafetería**
- **Construcción de Cubículos**
- **Planta purificadora y bebederos**



RECURSOS FINANCIEROS

Programa operativo anual: \$ 380,000

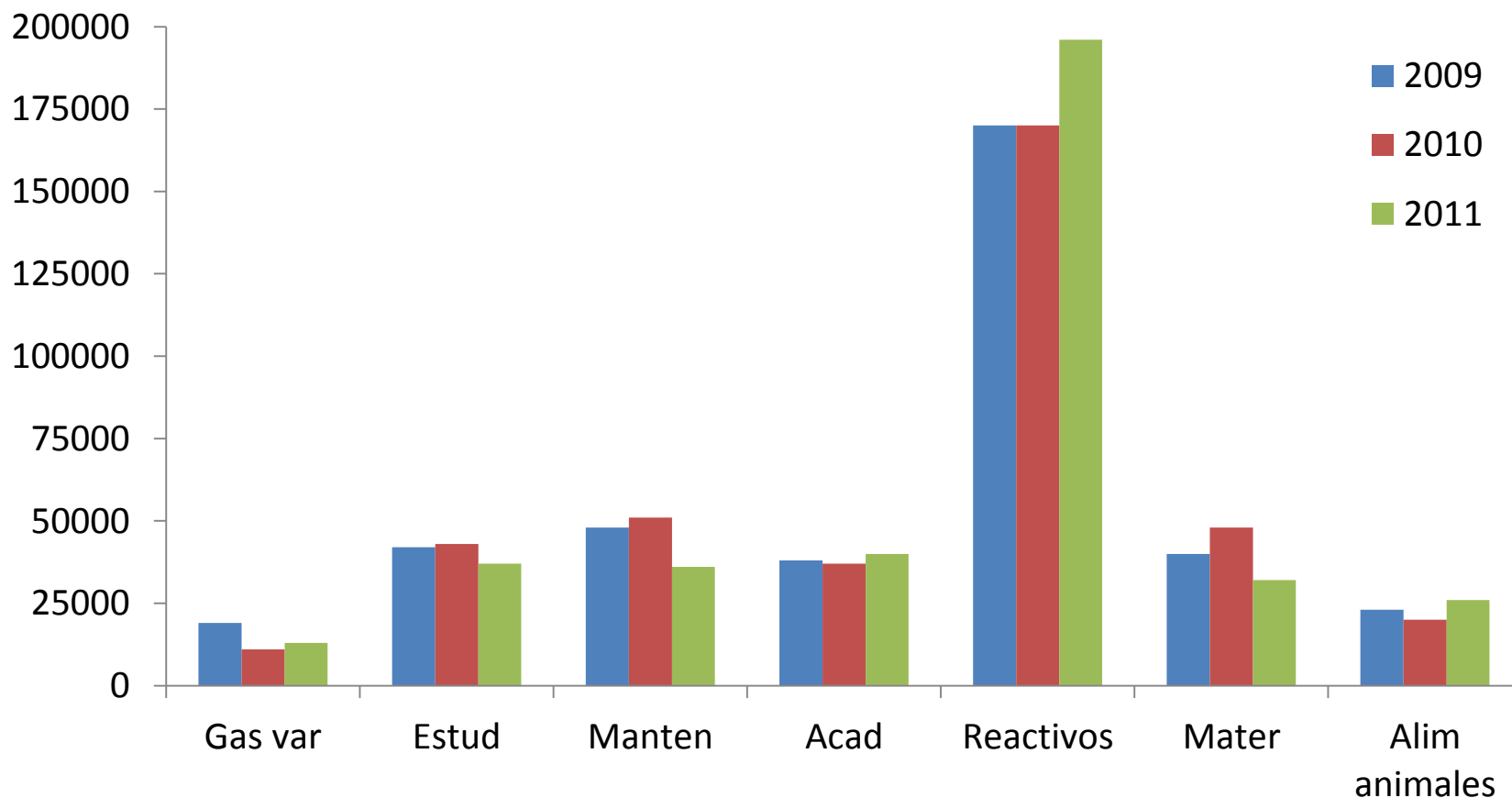



Patronato: Infraestructura, reactivos, equipamiento, mantenimiento, apoyo a estudiantes

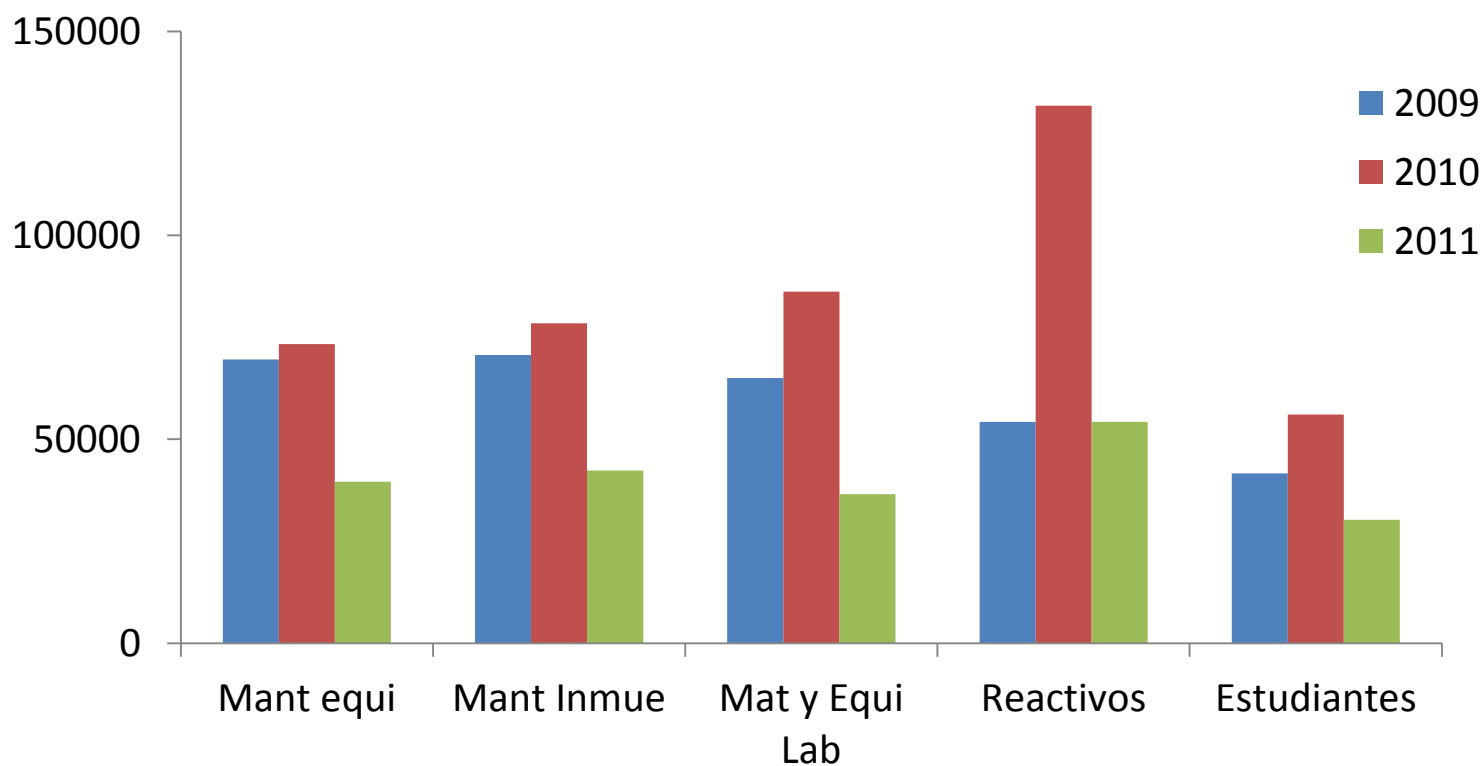



PERIODO	INGRESO	EGRESO	REMANENTE
Ene-Julio 2009	159,579	123,625	35,875
Agosto-Dic 2009	189,435	146,721	42,714
Ene-Julio 2010	184,217	156,862	27,355
Ago-Dic 2010	189,846	172,425	17,421
Ene-Julio 2011	193,625	112,178	81,477
Agosto-Dic 2011	291,590	223,543	68,047
Ene-Julio 2012	253,935	45,000	208,935*

*Saldo al viernes 16 de marzo



PROSPECTIVAS

- * Elevar el número de Profesores de Tiempo Completo,
- * Mantener actualizado el acervo bibliográfico
- * Incentivar la participación de la planta docente en el proyecto aula
- * Impulsar las actividades de Tutoría,
- * Impulsar en la comunidad su colaboración para elevar los indicadores de desempeño académico.



- * Impulsar el trabajo colegiado de las academias por área de conocimiento,
- ** Incentivar la participación de la planta docente en el proyecto aula
- Mejorar la comunicación y los procesos de rendición de cuentas.
- Obtención de la reacreditación



Gracias por su atención¡¡