



Universidad Veracruzana  
Facultad de Pedagogía Poza Rica

## RUTAS ACADÉMICAS

QUEHACER DE DOCENCIA Y  
MEDIACIÓN PEDAGÓGICA

Dra. Mayte Pérez Vences



Universidad Veracruzana  
Facultad de Pedagogía Poza Rica

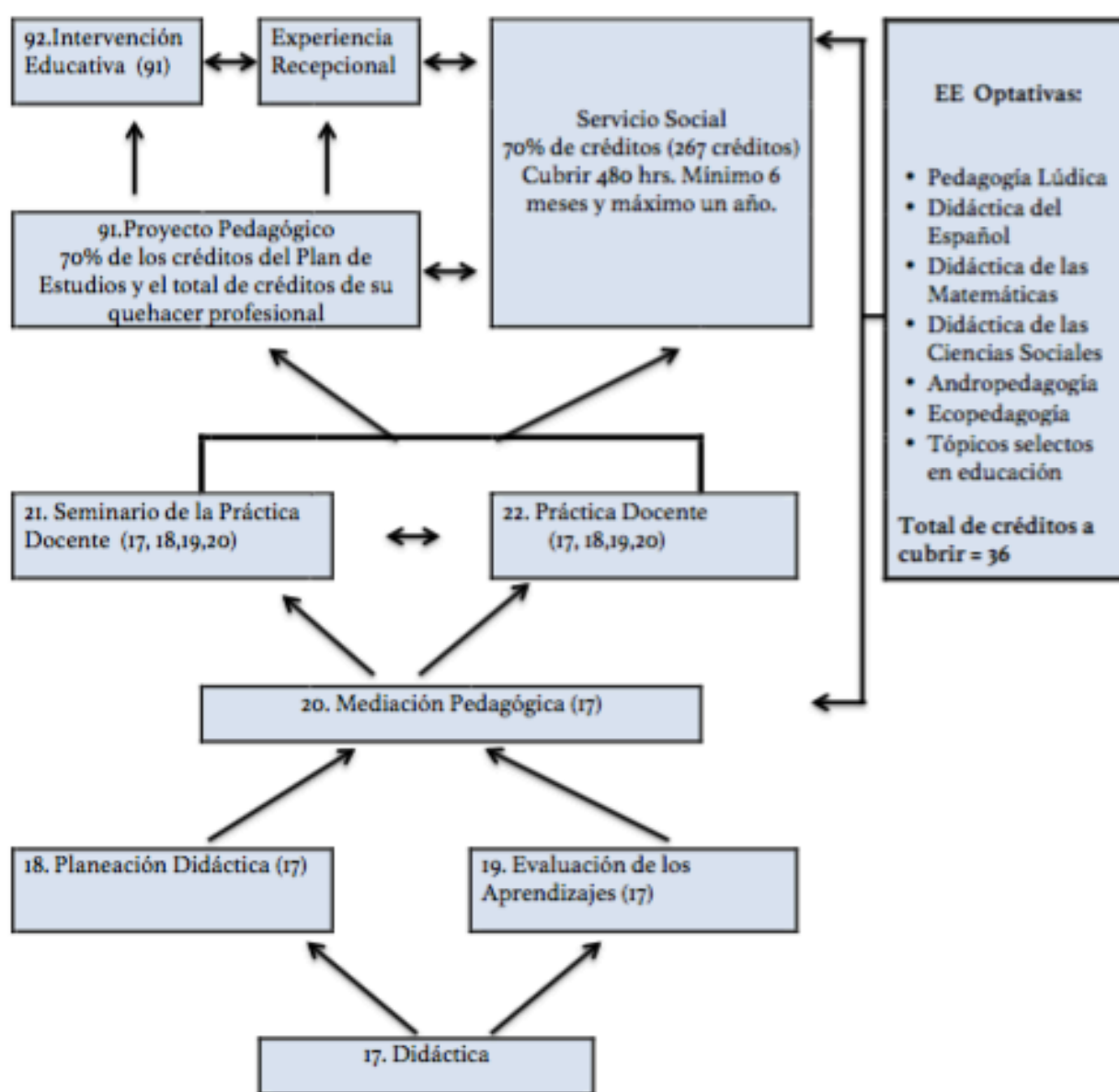

### QUEHACER DE DOCENCIA Y MEDIACIÓN PEDAGÓGICA:

Esta relacionado con la formación en procesos sistemáticos de enseñanza - aprendizaje, que incluyen diagnóstico, planificación, ejecución y evaluación, con un sólido fundamento didáctico.



Universidad Veracruzana  
Facultad de Pedagogía Poza Rica

# RUTA ACADÉMICA DEL ÁREA DE ORIENTACIÓN EDUCATIVA Y SOCIAL

Elaboró: Dra. Adoración Barrales Villegas  
Coordinadora de Orientación Educativa y Social

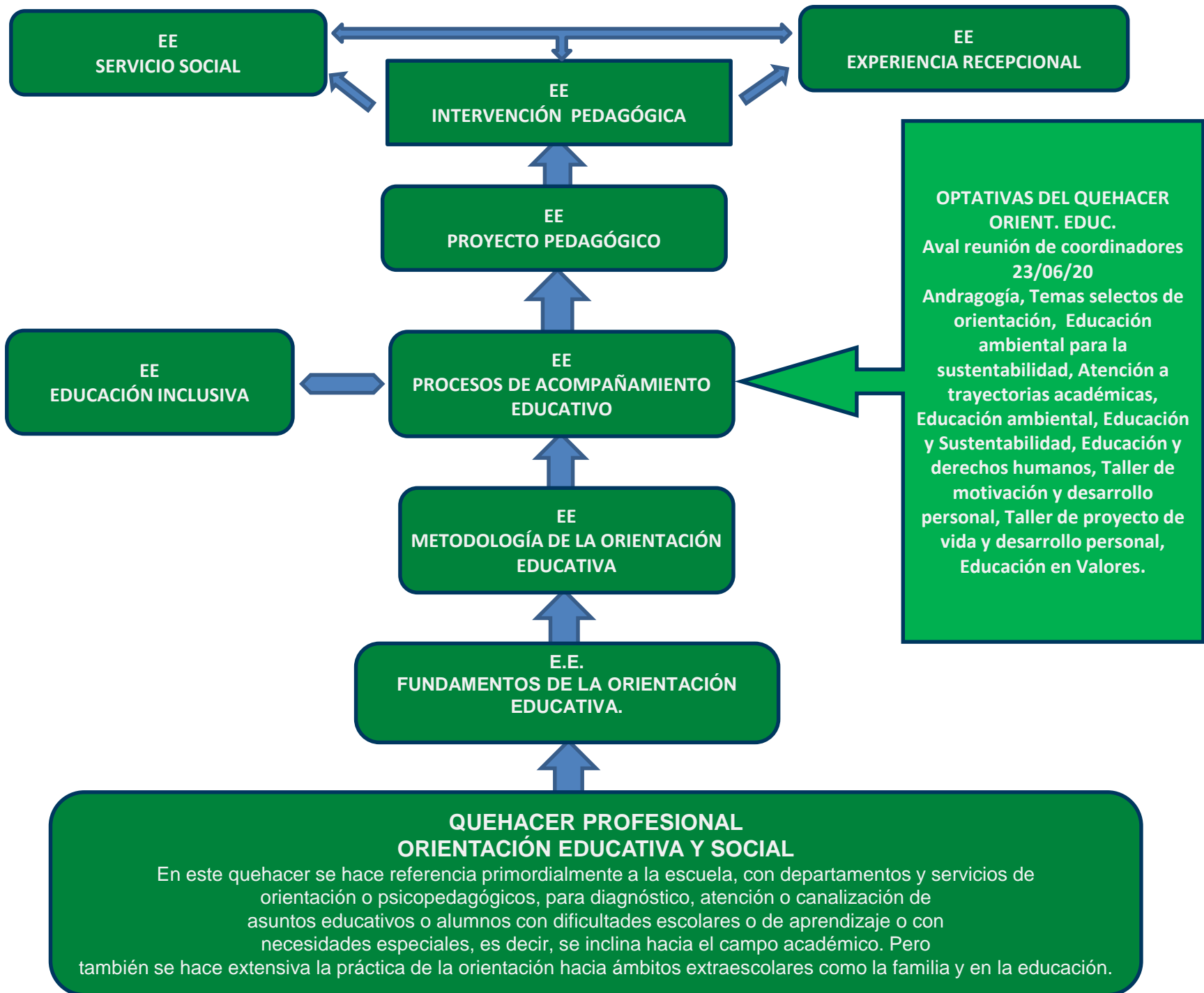



Universidad Veracruzana  
Facultad de Pedagogía Poza Rica

Ruta Académica del Quehacer  
profesional:

**Procesos curriculares y  
Proyectos Socioeducativos**

*Dra. Araceli Huerta Chua*

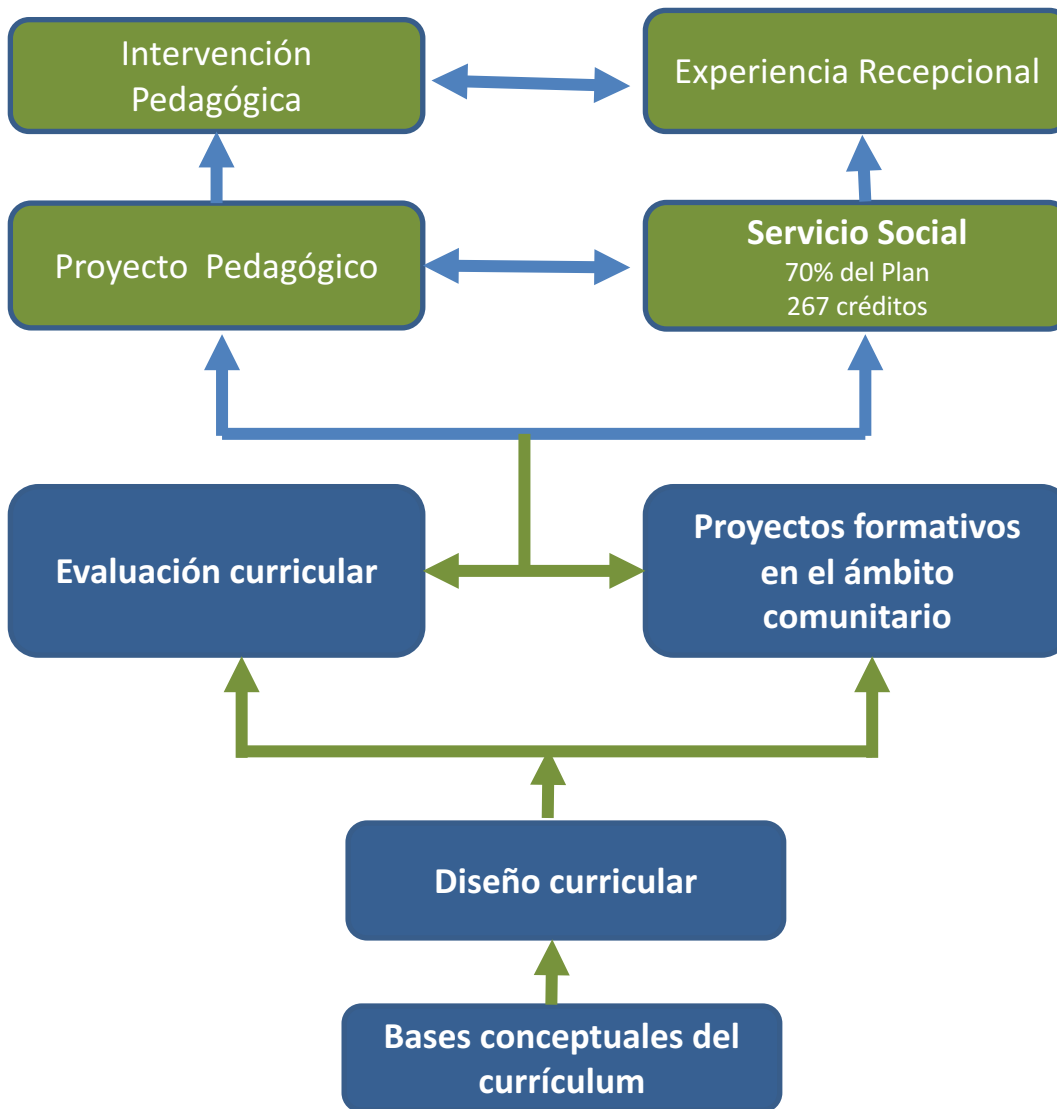

#### OPTATIVAS:

- ✓ Educación intercultural
- ✓ Mediación intercultural
- ✓ Modelos académicos y proyectos curriculares
- ✓ Acciones de Vinculación

Un campo orientado al desarrollo de lo curricular y de proyectos socioeducativos que tiene la pretensión de especificar la relación currículum y sociedad a través de saberes que permiten ofrecer estructuras curriculares, de acuerdo con las necesidades de la sociedad del conocimiento como: la formación profesional y la educación permanente.



Universidad Veracruzana  
Facultad de Pedagogía Poza Rica

# RUTA ACADÉMICA

GESTIÓN Y ADMINISTRACIÓN  
EDUCATIVA

Dra. Juana E. Guzmán Valdez



Universidad Veracruzana  
Facultad de Pedagogía Poza Rica

## RUTA ACADÉMICA: Gestión y administración educativa

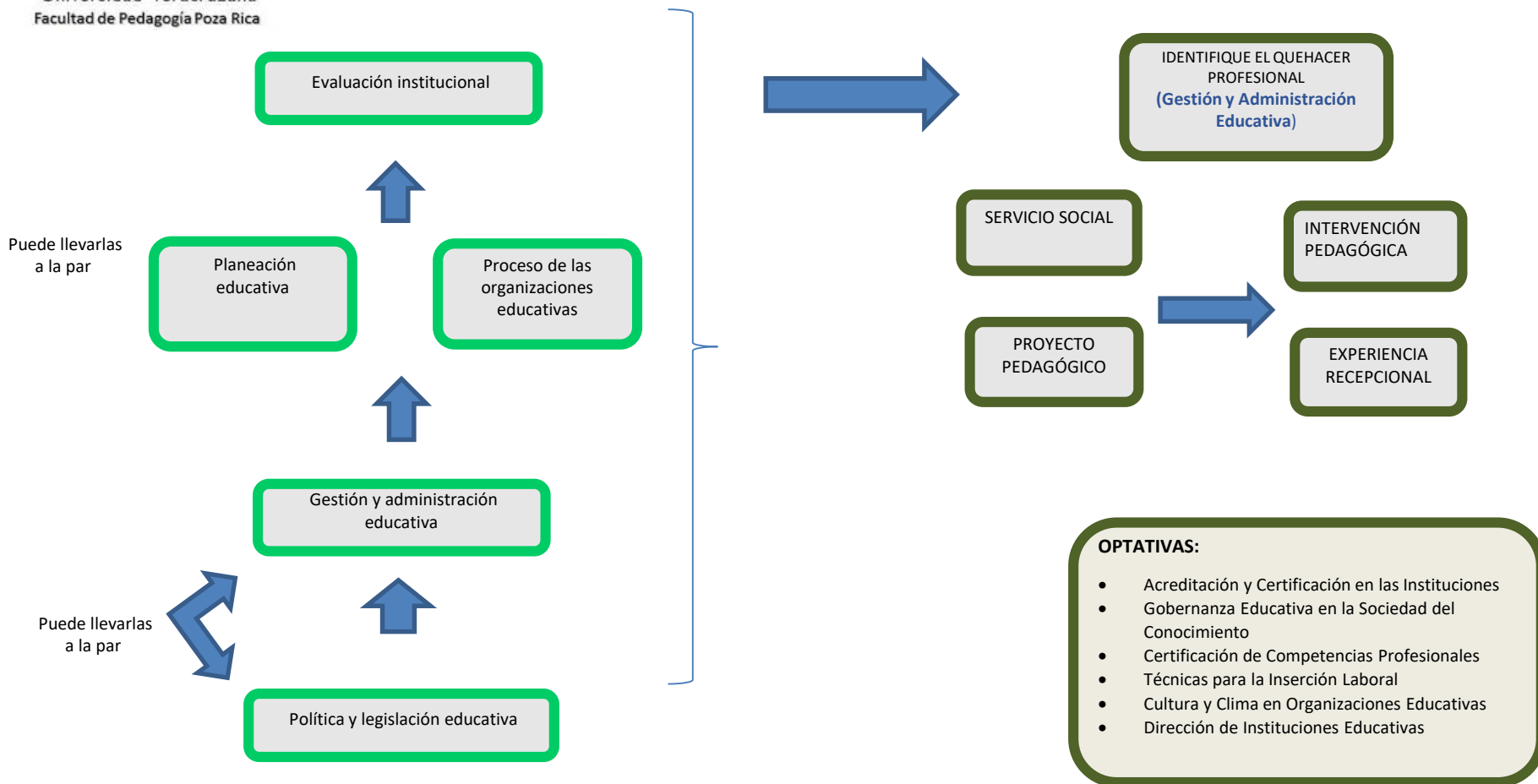

**Este quehacer se hace referencia** básicamente a fundamentar desde la teoría los aspectos generales de la administración, toda vez que en el campo laboral del Licenciado en Pedagogía la función administrativa se volcará en acciones y aspectos de los procesos de la administración y gestión educativa.





Universidad Veracruzana  
Facultad de Pedagogía Poza Rica

# RUTAS ACADÉMICAS TICS Y PEDAGOGÍA

Dra. Regina Dajer Torres

# Ruta Académica del Quehacer de TIC y Pedagogía

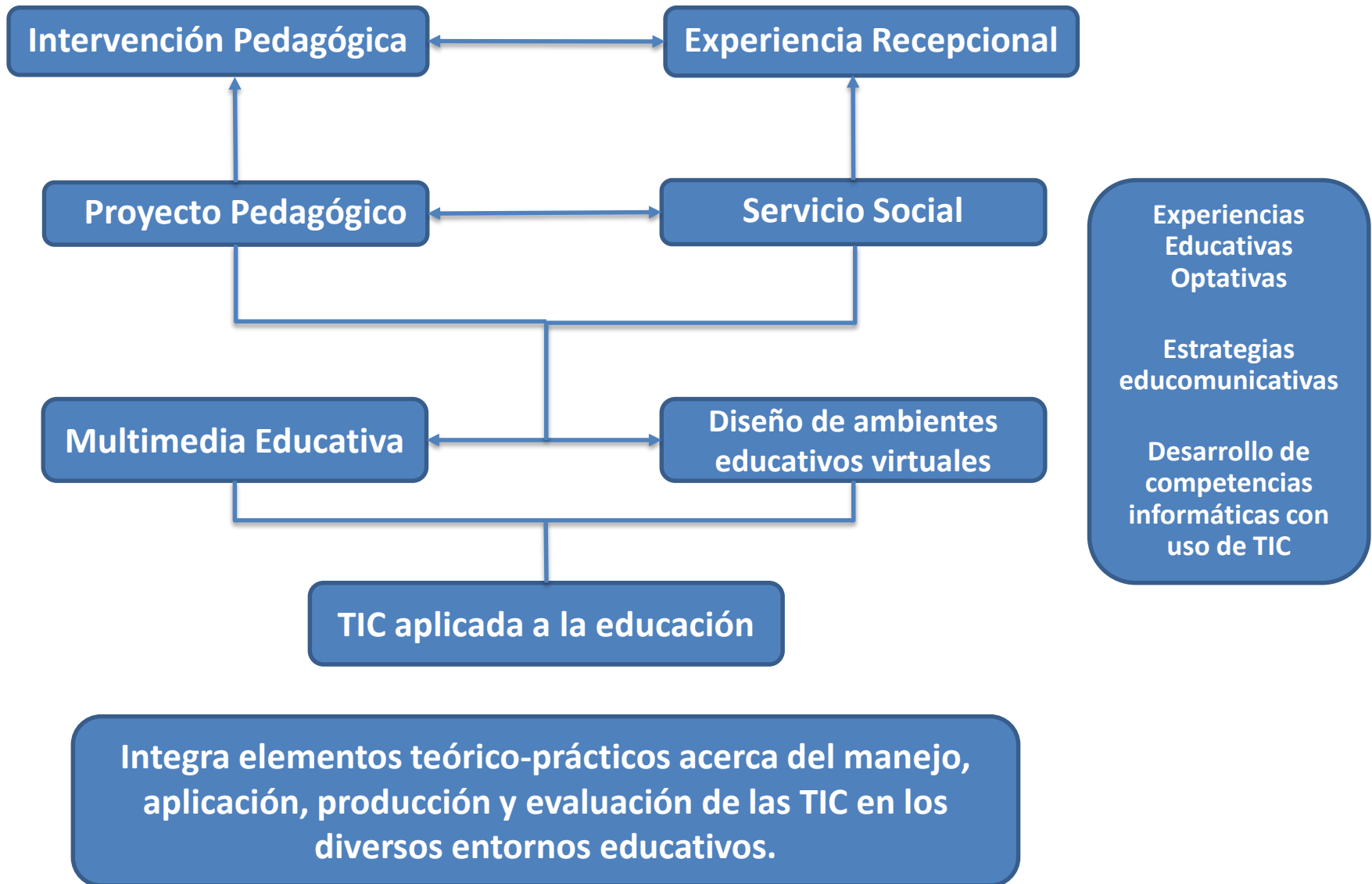



Universidad Veracruzana  
Facultad de Pedagogía Poza Rica

RUTAS ACADÉMICAS  
Área de investigación  
Dra. Maria del Rosario Ladín  
Miranda

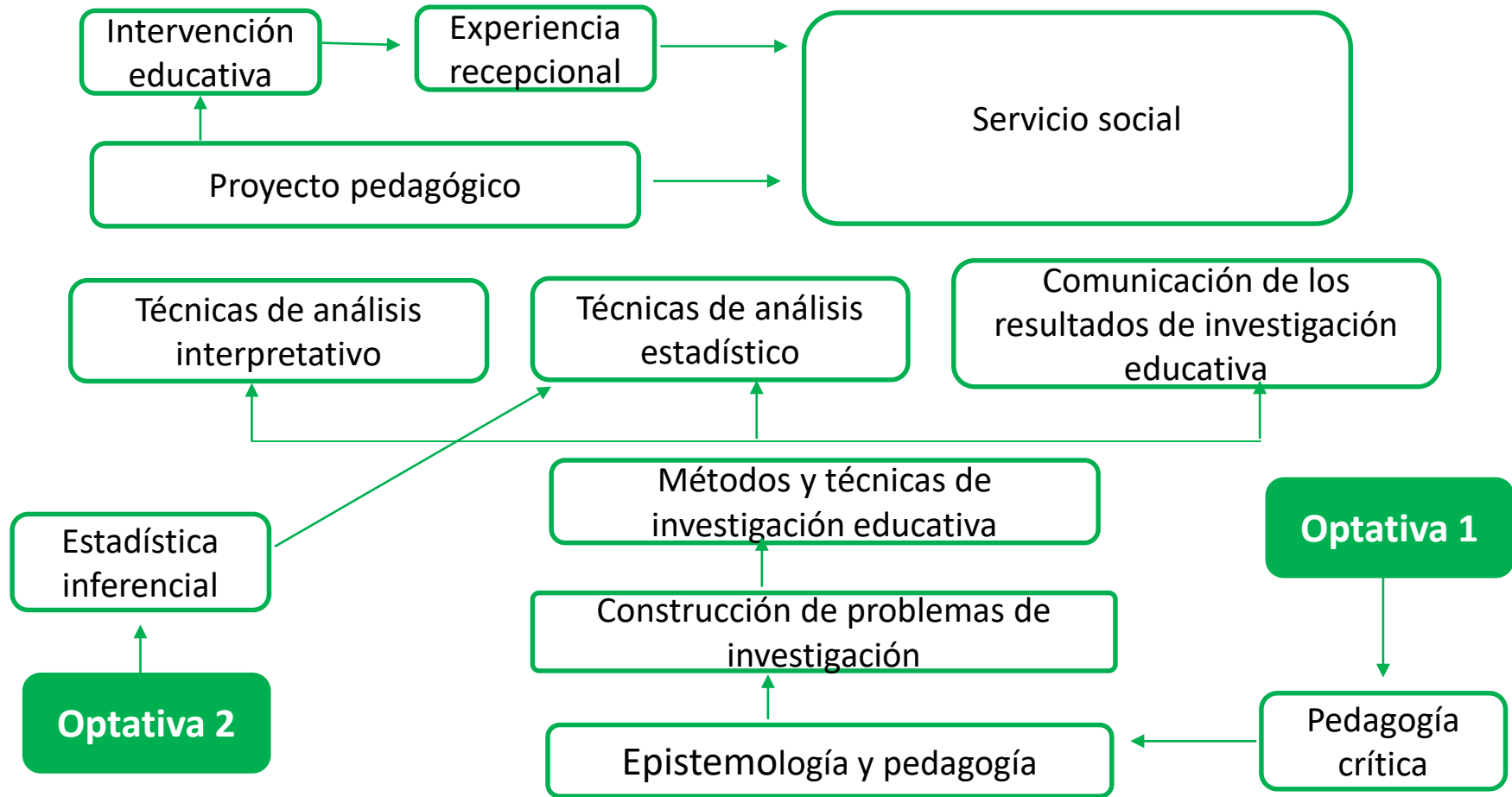

### Quehacer de investigación:

Implica la formación inicial para construir, desarrollar y evaluar procesos de indagación de lo educativo, procesos que contemplan la etapa de problematización, construcción y delimitación del problema de investigación.





Universidad Veracruzana  
Facultad de Pedagogía Poza Rica

## **ÁREA DE INTEGRACIÓN PROFESIONAL:**

**PROYECTO PEDAGÓGICO.  
INTERVENCIÓN PEDAGÓGICA.  
EXPERIENCIA RECEPTIVAL.  
SERVICIO SOCIAL.**

**DR. ALEJANDRO VERA PEDROZA**



### **PROYECTO DE INTERVENCIÓN PEDAGÓGICA:**

Desarrollo del proyecto pedagógico con responsabilidad, ética y respeto, el cual fue diseñado en la experiencia de Proyecto Ped.

### **EXPERIENCIA RECEPCIONAL:**

Integración del trabajo recepcional de acuerdo a los criterios establecidos con base en los saberes adquiridos en la formación del estudiante como pedagogo.

**PROYECTO PEDAGÓGICO:** Diseño de proyecto pedagógico de intervención. Ligado a uno de los seis Quehaceres profesionales:

- Docencia y mediación pedagógica.
- Procesos curriculares y proyectos socioeducativos.
- Gestión y administración educativa.
- Orientación educativa y social.
- TIC y pedagogía
- Investigación educativa.

**SERVICIO SOCIAL:** El estudiante contribuye a mejorar el contexto en el que se desempeña, favoreciendo su formación pedagógica.

### **EXPERIENCIAS DEL ÁREA DE INTEGRACIÓN PROFESIONAL:**

Generan conocimientos para la explicación y comprensión de los procesos educativos, a través de la implementación de propuestas de intervención para la mejora de los diversos contextos educativos; en donde los estudiantes al desarrollar prácticas profesionales integradoras de sus saberes a través de un proyecto y una intervención pedagógica; mismos que se concretan en las experiencias educativas de Servicio Social y Experiencia Recepcional, a fin de consolidar su perfil profesional.