



Universidad Veracruzana

Informe de Labores 2012
Facultad de Odontología
Región Poza Rica – Tuxpan
MTRA. MARILÚ Y. GALVÁN DOMÍNGUEZ

Poza Rica, Ver. 16 de Octubre 2012



Esta Entidad Académica cuenta con una oferta educativa que responde a las necesidades de la población de su zona de influencia. Actualmente, la Facultad de Odontología Región Poza Rica-Tuxpan cuenta con la licenciatura de la carrera de cirujano dentista formada por 430 estudiantes y sus programas educativos de la carrera TSU Protesista Dental y Posgrados se encuentran sujetos a una revisión curricular para considerar una nueva propuesta enmarcada en los índices de calidad que den certidumbre y pertinencia a su aplicación.

En la Facultad de Odontología contamos con 13 profesores de tiempo completo, de los cuales 9 son con carga diversificada y 4 no pertenecen a esta categoría. Tenemos una plantilla formada por 20 académicos de asignatura de base y 7 interinos, así como 4 Técnicos Académicos de Tiempo Completo y 2 de Medio Tiempo.

El equipo de trabajo se fortalece también con el apoyo de los trabajadores técnicos, administrativos y manuales, la secretaria ejecutiva y los técnicos especialistas en mantenimiento del equipo con que se llevan a cabo las actividades cotidianas para el aprendizaje integral.





1. Docencia.

NOMBRE Y NUMERO DE PERSONAL	GRADO ACADÉMICO Y NOMBRE DEL POSGRADO (EN CASO DE TENERLO)	INSTITUCIÓN DONDE CURSO SU POSGRADO	ANTIGÜEDAD EN LA UV	EDAD
FEDERICO OSCAR FUENTES PERALTA N.P 19762	MAESTRIA EN PROSTODONCIA	UNIVERSIDAD VERACRUZANA	16	53
MARILU YAMINA GALVAN DOMINGUEZ N.P. 9925	MAESTRIA EN PROSTODONCIA	UNIVERSIDAD VERACRUZANA	23	55
ARACELI GARCIA ROCHA N.P 17481	DOCTORADO EN EDUCACION	IVES	13	54
MAGALI JANETH GARCIA VAZQUEZ N.P. 23364	MAESTRIA EN PROSTODONCIA	UNIVERSIDAD VERACRUZANA	12	44
MARIA ELVIA HERNANDEZ LOPEZ N.P. 7391	MAESTRIA EN ODONTOPEDIATRIA	UNAM	29	60
REYNA FELISA LADRON DE GUEVARA VILLAGAS N.P. 19368	ESPECIALIDAD EN ORTODONCIA	UANL	26	59
ENRIQUE MARQUEZ CRUZ N.P. 19436	MAESTRIA EN PROSTODONCIA	UNIVERSIDAD VERACRUZANA	18	48
ARACELI ROSAS ROSAS N.P. 7388	MAESTRIA EN PROSTODONCIA	UNIVERSIDAD VERACRUZANA	29	64
MARTHA AURORA VALLEJO GONZALEZ N.P. 4634	ESPECIALIDAD EN REHABILITACION BUCAL	UNIVERSIDAD VERACRUZANA	24	60
AGUSTIN VALENCIA CASADOS N.P.15760	MAESTRIA EN PROSTODONCIA	UNIVERSIDAD VERACRUZANA	14	57
JOSE DE JESUS VILLEGAS TORRES N.P. 19435	DOCTORADO EN TECNICAS CLINICAS EN ODONTOESTOMATOLOGIA	UNIVERSIDAD DE BARCELONA	17	49
CLARA CELINA MEDINA SAGAHON N. P 7844	DOCTORADO EN EDUCACION	UNAM	32	61
EVARISTO HERNANDEZ QUIROZ	MAESTRIA EN PROSTODONCIA	UNIVERSIDAD VERACRUZANA	15	41



1.1.- Revisión de Planes de Estudios.

Las academias por área de conocimiento trabajan en la modernización de los programas de estudios con la aplicación de nuevas estrategias en la elaboración de diseños instruccionales dentro del marco del proyecto AULA. Sin embargo, se considera pertinente impulsar, desde la administración central, una actualización que permita anotar claramente en los programas de estudio las diversas competencias genéricas y específicas de nuestros estudiantes, en el marco de acuerdos surgidos de las cinco regiones universitarias, para enfrentar el proceso de acreditación.

Con la preparación recibida en diversos cursos-talleres para la evaluación de planes y programas de estudios, la elaboración de diseños instruccionales y reportes con la capacitación del grupo ACET, así como el aprovechamiento de las TIC's, se realizan adecuaciones permanentes a los programas de estudios con la intención de modernizarlos, sobre todo con la incorporación de diseños instruccionales bajo el enfoque del proyecto Aula en más del 60% de las experiencias educativas disciplinares.



1.2.- Diversificación de la Oferta Educativa.

El análisis de las trayectorias de nuestros estudiantes ha permitido contar con una oferta educativa más acorde a sus necesidades, lo que nos ha llevado a constituirnos como un equipo de trabajo pendiente de las solicitudes de los alumnos, de manera que sea posible un impacto positivo en su avance curricular.

Nos encontramos en proceso de incorporar al diseño multimodal algunas experiencias educativas que permiten el desarrollo de competencias propias de la disciplina, con un grandioso impacto en el aprovechamiento de las tecnologías de la información y la comunicación.



La planeación ha sido determinante para el cierre de brechas. Contamos con alumnos que han terminado sus estudios en 4 años y procuramos que todos tengan acceso a una inscripción más acorde a su desarrollo como profesionales de la salud.



RETICULA CURRICULAR DE LA LICENCIATURA EN CIRUJANO DENTISTA

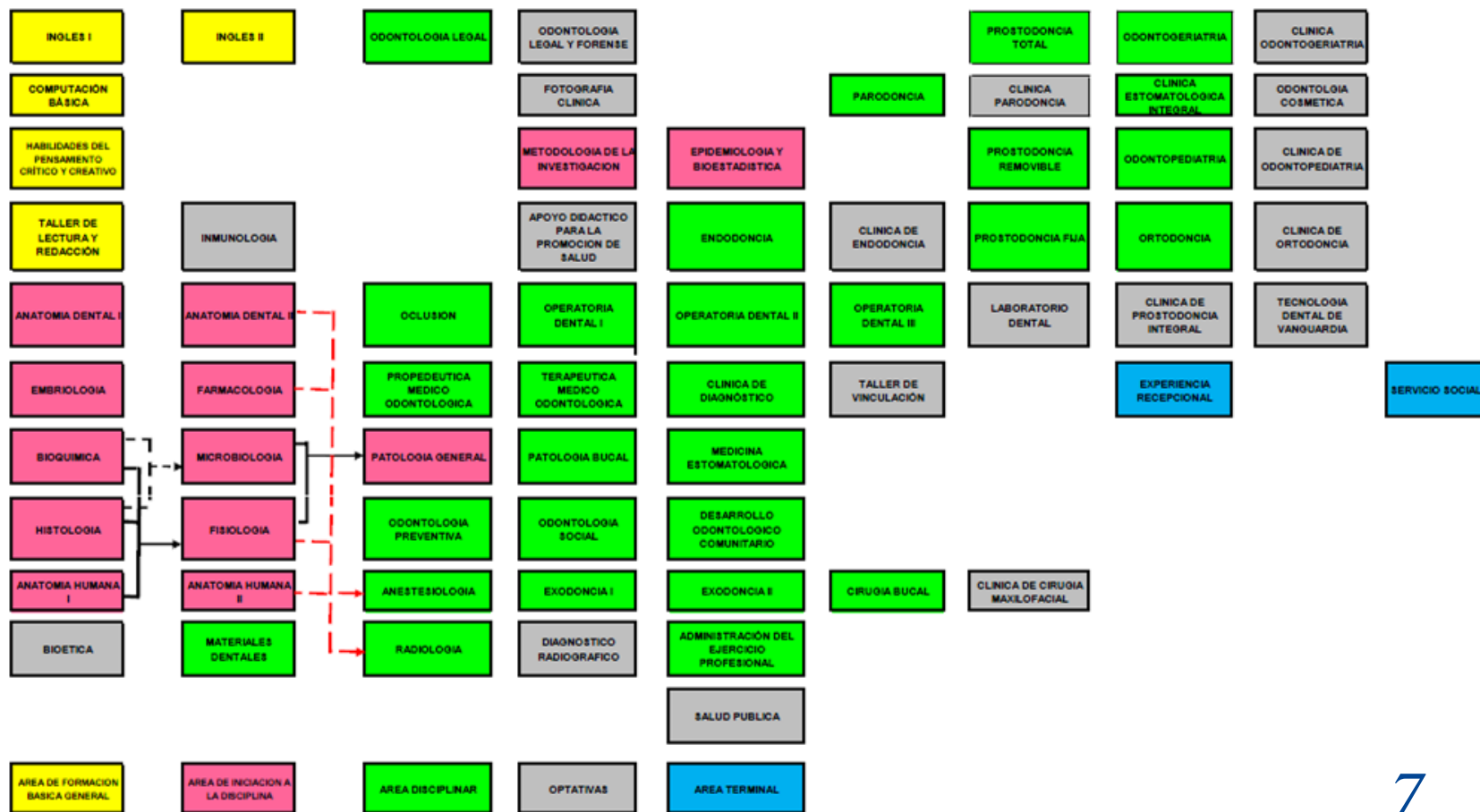



1.3.- Comportamiento del ingreso y egreso de estudiantes al menos en los últimos 5 años.

El análisis de su trayectoria hasta el egreso, permite corroborar que todos los alumnos que terminan sus experiencias educativas, incluyendo el servicio social, son considerados dentro de este Modelo Educativo como alumnos titulados, siendo el comportamiento como a continuación se describe:

	INGRESO		EGRESO		EFICIENCIA TERMINAL	
	CD	TPD	CD	TPD	CD	TPD
2008	96	31	34	12	34.41%	38.70%
2009	77	18	33	8	42.85%	44.44%
2010	78	15	40	5	51.28%	33.33%
2011	79	0	31	0	39%	0
2012	94	0	30	0	32%	0

1.4.- Tutorías

Todos los profesores de tiempo completo tienen asignados entre 15 y 30 tutorados en cada nuevo período, de acuerdo a las instrucciones del Coordinador de Tutorías Mtro. Agustín Valencia Casados. Los profesores de asignatura atienden entre 5 y 15 tutorados. Los profesores interinos de contratación recurrente auxilian en la labor tutorial con 3 a 5 tutorados asignados. Durante el programa “Conoce tu Universidad” son presentados a la comunidad estudiantil en un evento realizado en el aula magna de la UCS.

El 70% de los tutores utilizan el sistema para registrar su actividad tutorial y entregan un reporte de sus actividades a la Dirección de la Facultad para validar la información. El 50% de los tutores atiende telefónicamente o en línea a sus tutorados, cuando el caso lo requiere. El 100% utiliza el correo institucional para comunicarse efectivamente con sus tutorados.







1.6.- Profesores incorporados al Proyecto AULA

GRUPOS DE TRABAJO	PROFESORES
Grupo G2	<ol style="list-style-type: none">1.- Mtra. Alma Luz San Martín López2.- C.D. Cecilia Garcíamoreno Espinosa3.- C.D. Guillermo Cárdenas Herrera4.- Mtra. Marilú Y. Galván Domínguez
Grupo G3	<ol style="list-style-type: none">1.- Mtro. Evaristo Hernández Quiroz2.- Mtro. Enrique Márquez Cruz3.- Mtro. Agustín Valencia Casados4.- C.D. Martha Aurora Vallejo González5.- Dra. Fanny Olimpia Aguilar Jaume6.- C.D. Alba Noemí Gómez Tolentino7.- C.D. Karem Guadalupe Ramírez Vera8.- C.D. Irma A. Saavedra Osorio9.- Dr. José de Jesús Villegas Torres10.- C.D. Rosalía Palomec Santiago11.- C.D. Reyna F. Ladrón de Guevara Villegas
G3-BIS	<ol style="list-style-type: none">1.- Mtro. Federico O. Fuentes Peralta2.- Mtra. Araceli Rosas Rosas3.- Mtra. María Elvia Hernández López4.- C.D. José A. Cuan Aguilar5.- Mtra. Araceli García Rocha6.- C.D. Germán M. Zárate Morales7.- C.D. Carlos Ojeda Betancourt8.- Mtra. Magali J. García Vásquez9.- Dr. Esteba G. Valdés Castillo Gutiérrez



1.7. Experiencias educativas que pueden ser incorporadas al proceso multimodal.

Algunas experiencias educativas que pueden ser tomadas eficientando nuestra planta física, sobre todo, aquellas que no requieren aplicación de habilidades y destrezas clínicas.

Entre éstas se propone que todo lo teórico sea llevado aprovechando las TIC's y nuestras áreas sean exclusivamente clínicas para la adquisición de competencias propias de la carrera.

Los alumnos del programa educativo Cirujano Dentista participan en otros programas cursando asignaturas para obtener créditos del AFEL

- @Epidemiología y Bioestadística
- @Bioética
- @Odontología Legal
- @Odontología Social
- @Salud Pública
- @Administración del Ejercicio profesional.



1.8. Recursos del PIFI y su destino para el desarrollo docente y estudiantil.

Los recursos PIFI han sido aprovechados de manera óptima en la adquisición de equipos necesarios para el desarrollo de las competencias de nuestros alumnos, sin embargo, no tuvimos estancias ni aplicaciones para realizar investigaciones, así como solicitudes de apoyo para acudir a distintos eventos. Contamos con los siguientes aparatos:

- ✓ *Equipos de rayos X*
- ✓ *Hornos de desencerado*
- ✓ *Hornos de porcelana por inyección*
- ✓ *Simuladores*
- ✓ *Localizadores de ápices*
- ✓ *Motor rotatorio para endodoncia.*
- ✓ *Carros rojos para el manejo de emergencias*
- ✓ *Hornos de inyección de materiales poliméricos para la fabricación de dentaduras.*
- ✓ *Acervo bibliográfico*





1.9. Incorporación de la sustentabilidad a las experiencias educativas.

El Programa de Sustentabilidad de la DES ha sido apoyado con una serie de acciones encaminadas a la conservación de un entorno saludable. En las experiencias educativas se tiene especial cuidado en el aprovechamiento óptimo de los materiales dentales y las barreras de protección que utilizamos cotidianamente; se han colocado una serie de contenedores que impulsan estas acciones y se ha apoyado la participación de nuestro coordinador Dr. José de Jesús Villegas Torres en las reuniones dentro y fuera de la ciudad.





2. Investigación.

Los Foros Regionales de Investigación en Odontología, la asistencia a cursos y congresos, la presentación de trabajos en modalidad cartel en los Coloquios de Cuerpos Académicos, nos han impulsado notoriamente.





2.1.- Cuerpos académicos, clasificación actual.

En la Facultad existen 3 grupos de trabajo. El Cuerpo Académico “**Prevención, Salud y Educación**”, se formó hace más de cinco años y los productos generados se han convertido en punta de lanza en la generación de conocimiento para su distribución social. Este Cuerpo Académico ha sido invitado a formar redes de colaboración con otros Cuerpos Académicos (U.V. Veracruz; UNAM; UASLP y U.V) y actualmente participa en la convocatoria PROMEP “C.A. en formación” con la intención de consolidarse a corto plazo.

El segundo grupo de trabajo se denomina “**Ciencias Clínicas Odontológicas y Educación**” tiene el objetivo de llegar a ser a mediano plazo un Cuerpo Académico en Formación para participar en eventos y proyectos que generen publicaciones que permitan establecer vínculos en red con otros C.A

El tercer grupo de trabajo se denomina “**Prevención y Atención de los Trastornos del Aparato Estomatognatico**” y está trabajando arduamente en la consecución de las mismas metas..

Los tres grupos participan activamente en la asesoría de trabajos de investigación y muestran un avance notable en la aplicación de las LGAC's.

2.2. Líneas de Investigación y Generación del Conocimiento.

C.A. "Prevención, Salud y Educación"	Línea de Generación del Conocimiento	Objetivos
LGAC 1	Diagnóstico, prevención y tratamiento de las alteraciones y enfermedades del sistema estomatognático.	Esta línea de generación y aplicación del conocimiento se orienta al estudio, diagnóstico, prevención y tratamiento de las alteraciones y enfermedades odontológicas más frecuentes, consideradas por su prevalencia e incidencia como problemas de salud pública en odontología como son: la caries dental, la enfermedad periodontal, las maloclusiones, los trastornos de la articulación temporomandibular, etc. Que afectan al sistema masticatorio, lo cual permitirá la identificación de los factores etiológicos que producen dichas alteraciones y enfermedades, con la finalidad de prevenirlas, controladas y tratadas para preservar la salud del sistema Estomatognático.
LGAC 2	Investigación Educativa de Odontología	Esta línea se orienta al estudio de los diferentes factores que intervienen en el Proceso Enseñanza-Aprendizaje, con la finalidad de mejorar la calidad educativa en la Facultad de Odontología.



C.A. "Ciencias Clínicas Odontológicas y Educación"	Línea de Generación del Conocimiento	Objetivos
LGAC 1	Innovación de Biomateriales Dentales	Trabajar a lo referente de los nuevos biomateriales dentales para restauración y adhesión dental composición usos y comportamientos de los materiales dentales en la cavidad oral para determinar sus indicaciones y aplicaciones clínicas en el diseño de aparatos protésicos restaurativos así como de instrumental y equipo acorde con el balance de la ciencia y la tecnología
LGAC 2	Anestesia y Radiología Odontológica	Realizar estudios sobre traumatismos orales y estudios a la prevención, diagnóstico y tratamiento, así como, los efectos celulares, tisulares y clínicos de la anestesiología y radiología dental.
LGAC 3	Odontología Restauradora Pediátrica y Geriátrica	Trabajar sobre los efectos clínicos y tisulares de los materiales empleados en la restructuración de niños y adultos mayores.
LGAC 4	Investigación Educativa	Realizar estudios a mejorar los métodos de la educación en todas las áreas de la enseñanza odontológica.
LGAC 5	Diagnóstico de las Alteraciones del Sistema Estomatognátco	Se orienta al estudio, diagnóstico, prevención y tratamiento clínico de las enfermedades que afectan al sistema masticatorio.



C.A. “Prevención y Atención de los Trastornos del Aparato Estomatognático”	Línea de Generación del Conocimiento	Objetivos
LGAC 1	Diagnóstico, prevención , evaluación e intervención en la enfermedades del sistema masticatorio	Atender a los diferentes grupos poblacionales para resolver trastornos, patologías y enfermedades que afecten la salud y la integridad de la cavidad oral.

2.4. Publicaciones en revistas indexadas en los últimos tres años.

Las integrantes del C.A. “Prevención, Salud y Educación” tenemos 5 publicaciones en memorias en extenso y un artículo en revista indexada. Son productos de la participación en eventos en León, Guanajuato, la UASLP y la Universidad Veracruzana. Actualmente tenemos productos de investigación inscritos en el Congreso Nacional de Investigación y el Congreso Internacional de UDICBA Tuxpan.

2.5. Capítulos de libros en editoriales de prestigio.

En los últimos tres años hemos publicado algunos capítulos de libro en los siguientes textos:

Introducción a la Propedéutica Médica y Dental (2010) y Prontuario de Urgencias Médico Odontológicas en el Consultorio Dental, Ed. Trillas, del autor Gustavo Alonso Sotelo y Soto que fue presentado en la FILU 2012.

Prótesis Parcial Removible. Procedimientos clínicos, diseño y laboratorio (2010), Editorial Trillas, del autor Fernando Ángeles Medina.

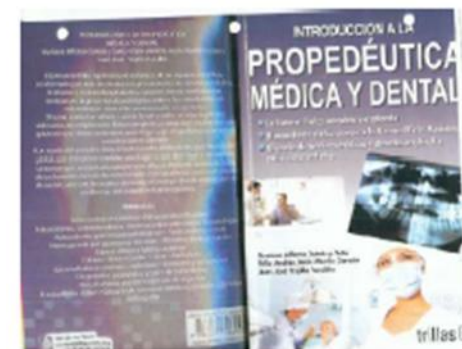

2.6. Situación de acreditación ante los organismos respectivos. (COPAES o CIEES).

Actualmente la Facultad de Odontología está reconocida con el Nivel 1 de los CIEES. Se han atendido puntualmente las recomendaciones adicionales recibidas en el 2006, y se ha establecido un plan de mejora de las condiciones de los espacios físicos con los que cuenta la Facultad de acuerdo con los estándares de calidad marcados por la norma oficial.

El día 2 de Octubre de 2012 recibimos la visita del Director General de Planeación Institucional y del Director del Área Académica de Ciencias de la Salud para constatar los avances y determinar la pertinencia de solicitar al CONAEDO la visita formal.



COPAES
CONSEJO PARA LA ACREDITACIÓN
DE LA EDUCACIÓN SUPERIOR A.C.

CIEES
Comités Interinstitucionales para la
Evaluación de la Educación Superior



2.7. Desarrollo del Posgrado en las Facultades

En estos momentos no tenemos oferta educativa de posgrado por que nos encontramos en una revisión exhaustiva del diseño curricular.

La Especialización en Rehabilitación Bucal y la Maestría en Prostodoncia se han constituido como una oferta educativa de gran interés. Sin embargo, es pertinente considerar que resulta impostergable un profundo análisis de su diseño curricular para incorporar estos programas en el Padrón Nacional de Excelencia, por lo que actualmente nos encontramos en restructuración.

Sin embargo, es importante destacar que los trabajos de investigación generados de las LGAC's de nuestro Posgrado han sido relevantes y hemos obtenido reconocimientos en diferentes eventos, teniendo además como representante de esta Entidad Académica al premio “Arte, Ciencia, Luz” a una de las egresadas de la Especialización.





3. Vinculación.

3.1.- Problemáticas regionales detectadas y formas como se han vinculado los profesores.

Los proyectos de vinculación generados por los trabajos de los académicos han sido registrados en el SIVU algunos proyectos de vinculación que impacten directamente en el mejoramiento de la salud oral de la población, así como en la detección oportuna de las principales enfermedades de la cavidad oral a través del examen de salud integral ESI-UV.

Los profesores aplican sus competencias para beneficio social y participan activamente en el programa de Combate y Prevención del Dengue de la SSA; promovemos Brigadas de Atención a la Salud y Prevención Estomatológica en las comunidades que lo solicitan y llevamos a cabo la aplicación de diagnósticos e intervenciones de salud bucal en el ITES de Poza Rica y la escuela “Alfonso Arroyo Flores”.







Se apoyan las solicitudes de los estudiantes y académicos para efectuar programas deportivos y se difunde la apreciación artística y la asistencia a eventos culturales.





3.2.- Proyectos derivados de este proceso, cuántos y cuáles son de investigación, cuántos son vigentes y se encuentran registrados en el sistema.

Se han registrado en el SIREI tres grandes proyectos para beneficiar a la población de la zona de influencia de esta Entidad Académica y para emitir un diagnóstico preciso de la prevalencia de caries y enfermedad periodontal en alumnos de nuevo ingreso a la Universidad Veracruzana, de acuerdo a las líneas de generación y aplicación de conocimiento de los diversos grupos de trabajo con que cuenta esta Facultad.



3.3.- Estudiantes y profesores participantes en intercambios y/o estancias.

La coordinación de movilidad estudiantil e internacionalización participa activamente en la difusión de las convocatorias recibidas en esta entidad académica y se está impulsando la inclusión de nuestros estudiantes. También contamos con un acuerdo de movilidad internacional signado con la Universidad Peruana Cayetano Heredia.

3.4.- Participación en eventos académicos.

Los catedráticos y alumnos de la Facultad participaron en el III Foro Universitario “Liderazgos regionales y perspectiva global”. También hubo participación en el Coloquio de Cuerpos Académicos efectuado en el Puerto de Veracruz y en la Facultad de Enfermería de la región Poza Rica – Tuxpan,. Ha sido relevante nuestra asistencia al Congreso de Egresados de la Facultad de Odontología de la U.V. en la región Veracruz y en el Congreso Internacional UNAM-AMIC.

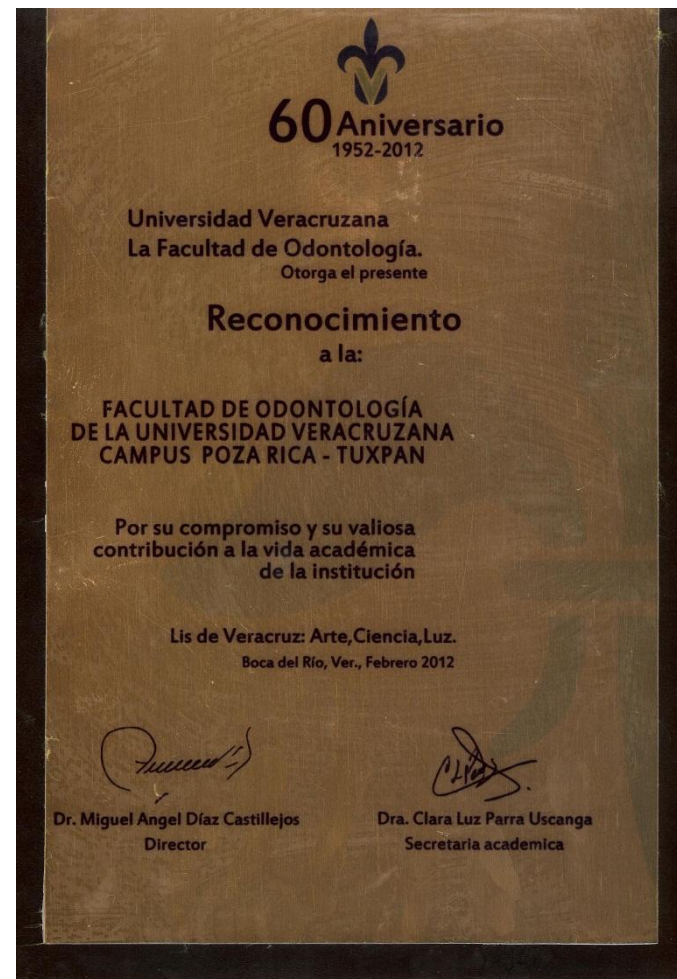



4. Gestión y Apoyo Institucional.

4.1.- Limitantes y perspectivas de la descentralización a partir de cada Facultad.

Nos sumamos al proyecto regional en este rubro, de acuerdo a los lineamientos institucionales.

En cuanto a los procesos administrativos, día con día se va efectuando la descentralización, ya que la operatividad del Sistema SIU Banner con que cuenta nuestra Universidad ha venido dando muestras de eficacia, eficiencia y pertinencia en el manejo de la información y diversos sistemas de administración tanto académica como financiera, permitiendo que desde la administración central o cualquier Región se pueda operar con la fidelidad necesaria de la información.

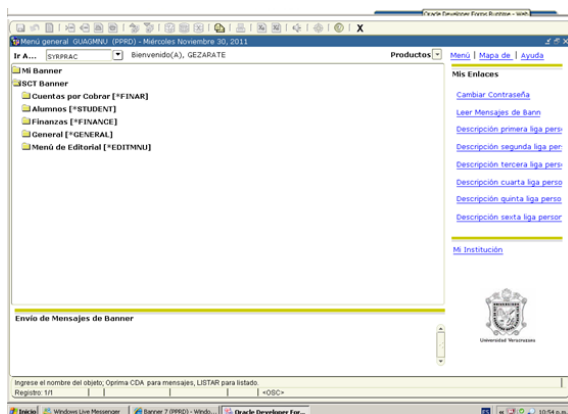



4.2.- Participación de los estudiantes y profesores en el proceso de planeación de cada Entidad Académica.

En aras de la transparencia y la aplicación correcta de los recursos ejercidos, se publican mensualmente los movimientos realizados, en la página web de nuestra Entidad Académica. Es importante destacar que el PLADEA es el instrumento rector para distribuir de manera eficiente las partidas en el POA.

POA Programa Operativo Anual
Universidad Veracruzana

Radio TV Inicio

POA [Registro](#) [Avance y Seguimiento](#) [Catálogos](#) [Modificación](#) [Consultas](#)

[Datos generales](#) [Condiciones](#) [Proyecto](#) [Reportes](#) [Autoriza U.R.](#)

Inicio > POA > Registro > Proyectos disponibles > Datos generales de dependencia

Datos generales de la dependencia

Año	EJERCICIO 2012	
Dependencia	41403	FAC ODONTOLOGIA
Unidad responsable	41901	VICE RECTORIA
Clave DES	UVER 97-09	AREA ACADEMICA C. DE LA SALUD POZA RICA-TUXPA
Responsable	E00009925	MARILU YAMINA GALVAN DOMINGUEZ



Universidad Veracruzana

SISTEMA INTEGRAL DE INFORMACION UNIVERSITARIA
Módulo de Finanzas
Avance Presupuestal por Dependencia
Al mes de Agosto 2012

FWKUKES
 FECHA: 24/09/12
 HORA: 10:22 AM
 HOJA: 1

CDC: V

132 APORTACIONES PATRONATOS/FIDEICOM

UNIRES: 41901 VICE RECTORIA

No. PARTIDA	NOMBRE	MODIFICADO		EJERCIDO	COMPROMISO/RESERVA	POR EJERCER	
		ANUAL	ACUM. MES	ACUM. MES	ACUM. MES	AL MES	ANUAL
Orgn	41403	FAC ODONTOLOGIA					
Prog	14161	CIRUJANO DENTISTA					
7101	Arrendamientos Edif. y Locales	8,500.00	5,000.00	0.00	0.00	5,000.00	8,500.00
7105	Arrendamiento de Mob. y Eq. Admvo.	34,800.00	26,100.00	17,400.00	0.00	8,700.00	17,400.00
7106	Otros Gastos de Arrendamiento	7,000.00	3,500.00	0.00	0.00	3,500.00	7,000.00
7111	Correos, Mensajería y Paquetería	2,000.00	1,400.00	0.00	0.00	1,400.00	2,000.00
7116	Gastos Varios	8,000.00	5,600.00	0.00	0.00	5,600.00	8,000.00
7119	Fondo Rotatorio Por Comprobar	20,000.00	20,000.00	0.00	20,000.00	0.00	0.00
7122	Impresión Boletines, Folletos y Form	18,000.00	16,000.00	0.00	0.00	16,000.00	18,000.00
7123	Avisos Oficiales y Suscrip.	24,000.00	24,000.00	0.00	0.00	24,000.00	24,000.00
7129	Inscripciones y Colegiaturas	51,000.00	51,000.00	5,274.68	0.00	45,725.32	45,725.32
7130	Escenografías y Grabaciones	85,000.00	71,000.00	3,839.99	7,055.00	60,105.01	74,105.01
7135	Asistencia Estudiantes a Congresos	130,000.00	120,000.00	97,040.68	0.00	22,959.32	32,959.32
7138	Servicios Bancarios y Financieros	5,000.00	3,000.00	0.00	0.00	3,000.00	5,000.00
7141	Mtto. de Inm. Mayor	1,382,933.29	1,382,933.29	0.00	0.00	1,382,933.29	1,382,933.29
7142	Mtto. de Inm. Menor	90,000.00	90,000.00	29,719.20	0.00	60,280.80	60,280.80
7143	Mtto. de Eq. de Cómputo y Tec. de Inf.	20,000.00	20,000.00	0.00	0.00	20,000.00	20,000.00
7144	Mtto. de Eq. Instr. Méd. y Lab.	312,000.00	312,000.00	55,833.12	137,808.00	118,358.88	118,358.88
7145	Mtto. de Eq. de Transporte	25,000.00	25,000.00	0.00	0.00	25,000.00	25,000.00
7146	Mtto. de Eq. y Aparatos Audiovisuales	20,000.00	20,000.00	0.00	0.00	20,000.00	20,000.00
7147	Mtto. de Muebl. de Ofina. y Estantería	20,000.00	20,000.00	0.00	0.00	20,000.00	20,000.00
7148	Mtto. de Mob. y Eq. Varios	70,000.00	70,000.00	47,020.60	0.00	22,979.40	22,979.40
7161	Viáticos. Func. A. y Acad.	196,000.00	184,000.00	28,746.76	0.00	155,253.24	167,253.24
7164	Viáticos Personal Académico	76,000.00	70,000.00	0.00	0.00	70,000.00	76,000.00
7165	Viáticos a Terceros	96,000.00	61,000.00	0.00	0.00	61,000.00	96,000.00
7169	Hospedaje y Alimentos	25,000.00	18,000.00	0.00	0.00	18,000.00	25,000.00
7202	Medicinas y Productos Farmacéuticos	15,000.00	15,000.00	0.00	0.00	15,000.00	15,000.00
7204	Mat. Acces. y Suministros Médicos	200,000.00	200,000.00	7,629.82	105,352.11	87,018.07	87,018.07
7206	Mat. Audiov. Fotográf. y Acces.	20,000.00	15,000.00	0.00	0.00	15,000.00	20,000.00
7207	Material Deportivo y Accesorios	10,000.00	10,000.00	4,335.00	0.00	5,665.00	5,665.00
7208	Mat. Útiles y Eq. Menores de TIC'S	20,000.00	15,000.00	6,349.98	0.00	8,650.02	13,650.02
7209	Mat. Útiles y Eq. Menores de Ofina.	20,000.00	18,000.00	14,935.77	0.00	3,064.23	5,064.23
7210	Mat. de Limpieza y Acces.	15,500.00	25,000.00	5,165.48	0.00	19,834.52	10,334.52



Universidad Veracruzana

SISTEMA INTEGRAL DE INFORMACION UNIVERSITARIA
Módulo de Finanzas
Avance Presupuestal por Dependencia
Al mes de Agosto 2012

FWRURES
 FECHA: 24/09/12
 HORA: 10:22 AM
 HOJA: 2

CDC: V

132 APORTACIONES PATRONATOS/FIDEICOM

UNIRES: 41901 VICE RECTORIA

No. PARTIDA	NOMBRE	MODIFICADO		EJERCIDO	COMPROMISO/RESERVA	POR EJERCER	
		ANUAL	ACUM. MES	ACUM. MES	ACUM. MES	AL MES	ANUAL
Orgn	41403	FAC ODONTOLOGIA					
Prog	14161	CIRUJANO DENTISTA					
7211	Material Eléctrico y Accesorios	24,500.00	9,000.00	2,944.22	0.00	6,055.78	21,555.78
7213	Mat. e Isumos Varios	10,000.00	7,000.00	0.00	0.00	7,000.00	10,000.00
7215	Herramientas Diversas	3,000.00	2,000.00	0.00	0.00	2,000.00	3,000.00
7220	Utensilios y Alimentos Ext	12,000.00	9,000.00	0.00	0.00	9,000.00	12,000.00
7242	Vestuario y Uniformes	25,000.00	20,000.00	0.00	0.00	20,000.00	25,000.00
7312	Equipo Médico y de Laboratorio	310,863.20	310,863.20	0.00	130,118.84	180,744.36	180,744.36
7313	Equipo y Aparatos Auditivos	50,000.00	50,000.00	0.00	0.00	50,000.00	50,000.00
7314	Muebles de Oficina y Estantería	70,000.00	70,000.00	0.00	0.00	70,000.00	70,000.00
7315	Sist.Aire Acond.Calefac.y de Refrig	70,000.00	70,000.00	0.00	0.00	70,000.00	70,000.00
7320	Maq. y Eq. Agrícola y de Pesca	11,007.31	11,007.31	5,007.31	0.00	6,000.00	6,000.00
7321	Instrum. Médico y de Laboratorio	70,000.00	70,000.00	0.00	8,221.50	61,778.50	61,778.50
7323	Otros Mobiliarios y Eq. de Admón.	30,000.00	30,000.00	0.00	0.00	30,000.00	30,000.00
	TOTAL CVE. PROG.	3,713,103.80	3,576,403.80	331,242.61	408,555.45	2,836,605.74	2,973,305.74
	TOTAL DEPENDENCIA	3,713,103.80	3,576,403.80	331,242.61	408,555.45	2,836,605.74	2,973,305.74
	TOTAL UNIRES	3,713,103.80	3,576,403.80	331,242.61	408,555.45	2,836,605.74	2,973,305.74
	TOTAL POR FONDO	3,713,103.80	3,576,403.80	331,242.61	408,555.45	2,836,605.74	2,973,305.74
	TOTAL U.V.	3,713,103.80	3,576,403.80	331,242.61	408,555.45	2,836,605.74	2,973,305.74



Informe detallado del Fideicomiso

Se encuentra a disposición de los miembros de la comunidad universitaria en la página web www.uv.mx/odontopr



FONDO 132. FACULTAD DE ODONTOLOGÍA



PARTIDA	NOMBRE	EJERCIDO	COMPROMETIDO	DESCRIPCION
7129	INSCRIPCIONES Y COLEGIATURAS	\$5,274.68	---	INS. A CONGRESOS DE ALUMNOS Y
7130	EVENTOS ESCENOGRAFIAS Y GRABACIONES	\$3,829.99	\$7,055.00	CONOCE TU UNIVERSIDAD
7135	ASISTENCIA DE ESTUD. A CONGRESOS	\$97,040.68	---	PAGO DE ARRENDAMIENTO AUTOBUS Y VIATICOS
7142	MANTENIMIENTO DE INMUEBLE MENOR	\$29,719.20	---	REPARACION DE PUERTAS, CAMBIO DE CHAPAS, SUMINISTRO DE CRISTALES ETC.
7144	MANTENIMIENTO DE EQUIPO E INSTRUMENTAL MEDICO Y DE LABORATORIO	\$55,833.12	\$137,808.00	MANTENIMIENTO DE UNIDADES DENTALES Y COMPRA DE REFACCIONES
7148	MANTENIMIENTO DE MOBILIARIO Y EQUIPOS VARIOS	\$47,020.60		MANTENIMIENTO DE AJRES ACONDICIONADOS Y COMPRESORES
7161	VIATICOS A FUNCIONARIOS ACADEMICOS Y ADMINISTRATIVOS	\$28,746.76		*ASISTENCIA A REUNION DE OFEDO LUDUAL
7204	MATERIAL ACCESORIOS Y SUMINISTROS MEDICOS	\$7,629.82	\$105,352.11	COMPRA DE MATERIAL E INSUMOS PARA
7312	EQUIPO MEDICO Y DE LABORATORIO		\$130,118.84	COMPRA DE EQUIPO PARA PRACTICAS CLINICAS
7320	MAQUINARIA Y EQUIPO AGRICOLA	\$5,007.31		COMPRA DE DESBROZADORA
7321	INSTRUMENTAL MEDICO Y DE LABORATORIO		\$8,221.50	COMPRA DE INSTRUMENTAL PARA PRACTICAS EN CLINICA
TOTAL		\$280,102.16	\$388,555.45	



Universidad Veracruzana

**UNIVERSIDAD VERACRUZANA
REGION POZA RICA-TUXPAN
FACULTAD DE ODONTOLOGIA
APORTACIONES PATRONATO/FIDEICOMISO**

			Ingresos	Egresos	Saldo
Saldo 2011					\$ 2,308,103.80
(+) Ingresos Enero -Agosto/2012			\$ 1,223,717.00		\$ 3,531,820.80
(-) Egresos Enero-Agosto /2012				\$ 331,242.61	\$ 3,200,578.19
Arrendamientos		\$ 17,400.00			
Arrendamiento de Mobiliario y Eq. Administrativo	\$ 17,400.00				
Otros Gastos de Arrendamiento					
Servicios Básicos					
Gastos Varios					
Inscripciones y Colegiaturas		\$ 5,274.68			
Inscripciones y colegiaturas	\$ 5,274.68				
Difusión y Extensión de la Cultura		\$ 100,880.67			
Avisos oficiales y suscripciones	\$ -				
Eventos, escenografía y grabaciones	\$ 3,839.99				
Programas de estudio y Prácticas de campo		\$ -			
asistencia de estudiantes a Congresos	\$ 97,040.68				
Servicios Bancarios y financieros					
Servicios Bancarios y financieros					
Mantto. De inmueble Mayor		\$ 29,719.20			
Mantto. De Inmueble Mayor	\$ 29,719.20				
Mantenimiento de Inmueble menor					
Mantenimiento de Inmueble Menor					
Mantenimiento de Mobiliario y Equipos		\$ 102,853.72			
Mantenimiento de Equipo e Intrumental Medico y Laboratorio	\$ 55,833.12				
Mantenimiento de Muebles de oficina y estantería	\$ -				
Mantenimiento de Mobiliario y Equipos Varios	\$ 47,020.60				
Servicios de Traslado		\$ 28,746.76			
Viáticos a Funcionarios Académicos y Administrativos	\$ 28,746.76				
Viaticos					
Materiales e Insumos		\$ 41,360.27			
medicinas y Productos Farmacéuticos	\$ -				
Materiales, accesorios y suministros médicos	\$ 7,629.82				
Material deportivo y accesorios	\$ 4,335.00				
Material utiles y equipos menores de TIC'S	\$ 6,349.98				
Material, utiles y equipos menores de oficina	\$ 14,935.77				
Material de limpieza y Acc.	\$ 5,165.48				
Material electrico y accesorios	\$ 2,944.22				
Mobiliario y Equipo		\$ 5,007.31			



Universidad Veracruzana

**UNIVERSIDAD VERACRUZANA
REGION POZA RICA-TUXPAN
FACULTAD DE ODONTOLOGIA
APORTACIONES PATRONATO/FIDEICOMISO**

Equipo Medico y de Laboratorio	\$ -				
Equipo y Aparatos Audiovisuales	\$ -				
Sist.Aire Acond. Y Clefacc. Y de Refrig.	\$ -				
Muebles de Oficina y Estantería	\$ -				
maquinaria y Eq. Agricola y de Pesca	\$ 5,007.31				
Otros Mobiliario y Equipos de Administración	\$ -				
Máquinas y Herramientas	\$ -				
Saldo al 31 de Agosto/2012					\$ 3,200,578.19
Comprometido		\$ 408,555.45			
VALE FONDO ROTATORIO	\$ 20,000.00				
VALE EVENTOS ESC. Y GRAB.	\$ 7,055.00				
MANTTO. DE EQ. E INSTRUM. MED. Y DE LAB.	\$ 137,808.00				
MATERIAL ACCESORIOS . Y SUM. MEDICOS	\$ 105,352.11				
EQUIPO MEDICO Y DE LABORATORIO	\$ 130,118.84				
INST. MED- Y DE LABORATORIO	\$ 8,221.50				
Saldo al 31 de Agosto Menos Comprometido					\$ 2,792,022.74



Universidad Veracruzana

**UNIVERSIDAD VERACRUZANA
REGION POZA RICA-TUXPAN
FACULTAD DE ODONTOLOGIA
APORTACIONES PATRONATO/FIDEICOMISO**

Saldo 2011				\$ 2,308,103.80
(+) Ingresos Enero -Agosto/2012		\$ 1,223,717.00		\$ 3,531,820.80
(-) Egresos Enero-Agosto /2012			\$ 331,242.61	\$ 3,200,578.19
Arrendamientos	\$ 17,400.00			
Servicios Básicos	\$ -			
Inscripciones y Colegiaturas	\$ 5,274.68			
Difusión y Extensión de la Cultura	\$ 3,839.99			
Programas de estudio y Prácticas de campo	\$ 97,040.68			
Servicios Bancarios y financieros				
Mantenimiento de Inmueble menor	\$ 29,719.20			
Mantenimiento de Mobiliario y Equipos	\$ 102,853.72			
Servicios de Traslado	\$ 28,746.76			
Materiales e Insumos	\$ 41,360.27			
Mobiliario y Equipo	\$ 5,007.31			
Saldo al 31 de Agosto/2012				\$ 3,200,578.19



Universidad Veracruzana

**UNIVERSIDAD VERACRUZANA
REGION POZA RICA-TUXPAN
FACULTAD DE ODONTOLOGIA
APORTACIONES PATRONATO/FIDEICOMISO**

		Ingresos	Egresos	Saldo
Saldo 2011				\$ 129,670.22
(+) Ingresos Enero -Agosto/2012		\$ 17,222.50		\$ 146,892.72
(-) Egresos Enero-Agosto /2012			\$ 32,201.60	\$ 114,691.12
Mantenimiento de Inmueble menor	\$ -			
Mantto. De Equipo e Instrumental Med. Y de Lab.	\$ 27,561.60			
Mat., Utiles y Eq. De Oficina	\$ 4,640.00			
Saldo al 31 de Agosto/2012				\$ 114,691.12
Comprometido		\$ 9,900.00		
Fondo Rotatorio Por Comprobar	\$ 9,900.00			
				\$ 104,791.12



4.3.- Participación de los estudiantes y profesores en el proceso de planeación de cada Entidad Académica.

La Programación académica es un ejercicio en el cual participan activamente los estudiantes, tutores y directivos, con la finalidad de tener una programación acorde a las necesidades de los estudiantes.

Analizándose las trayectorias académicas, horarios y cargas académicas, que mediante la suma de voluntades se optimizan los recursos humanos y materiales de la Facultad en beneficio de los alumnos.

Es importante destacar que se ha logrado establecer horarios tanto matutinos como vespertinos, evitando que el alumno permanezca todo el día en la Facultad.





4.4.- Difusión hacia la sociedad de resultados de cada Facultad a través de diferentes órganos de la Universidad.

Nuestra Entidad Académica utiliza las vías de comunicación institucional para difundir sus actividades, fundamentalmente cuando éstas arrojan resultados de proyectos que impactan directamente en el mejoramiento de las condiciones de salud de la población.



The screenshot shows the website for the Faculty of Dentistry at Universidad Veracruzana. The header includes the university logo and name. The main content area is titled 'Facultad de Odontología - Poza Rica' and features a 'Bienvenidos' message. There are sections for 'Noticias' (News) with links to 'Plan de Trabajo 2012-2016', 'Presentación Plan de Trabajo 2012-2016', and 'PLADEA'. Another section is for 'Avisos y Eventos' (Announcements and Events) with links to 'Pago de Becas PRONABES', 'Decálogo del estudiante de la Universidad Veracruzana', 'Formato Reticula Titul', 'Formato Reticula Alumno', 'PLANTE LA PARA DISCOS DE EXPERIENCIA RECEPTORIAL', and 'ETIQUETA CD PORTADA PARA CAJA DELGADA'. A sidebar on the left contains navigation links for 'Quiénes somos?', 'Cuerpo Directivo', 'Cuerpos Colegiados', 'Personal Académico', 'Plan de Estudios', 'Premios y Reconocimientos', and 'Mapa del sitio'.

The screenshot shows the cover of 'universo' magazine, 'el periódico de los universitarios'. The issue is dated 'Año 11 • No. 496 • Septiembre 24 de 2012' and is from 'Xalapa • Veracruz • México'. The main headline is 'Gracias, maestro' and features a large image of a man with the text 'FLORESCANO HOMENAJE NACIONAL profesor, escritor, editor, impulsor de instituciones'. Other content includes 'UV impulsa producción y comercialización de artesanías', 'México, una sociedad con mucha memoria: Pablo Escalante', 'General Inauguraron el CEICAH', 'Semana de Protección Civil incluyó simulacro de incendio', 'Laboratorio de Neurociencia inició actividades', 'Cosmovisión de pueblos originarios, excluida por Ley', and 'Campus POLARIS realizó Jornada de Empleabilidad'. The magazine is published weekly ('Publicación Semanal').



4.5.- Actualización de equipo de cómputo.

En el 2012, personal de la DGTI realizó un análisis de la situación que guarda el Centro de Computo de la Unidad con la finalidad de tomar acciones encaminadas a la mejora del mismo.

Se atendieron por parte de las 4 Facultades las recomendaciones emitidas tales como el aumentar la **capacidad de memoria a 1.5GB**, así como la **actualización y unificación del software** con el que operan los equipos. Actualmente el centro de computo opera al 100% de sus capacidad.





4.6.- Infraestructura y necesidades de crecimiento.



Las necesidades de crecimiento de los espacios físicos de la Facultad es evidente, se comparten espacios áulicos con la Facultad de Medicina.

Aunque prevalece la necesidad de contar con cubículos para los profesores de tiempo completo.

4.7.- Mejoramiento de los servicios bibliotecarios.

Año con año se actualiza el acervo bibliográfico a través de la Unidad de servicios Bibliotecarios e Informática, quien solicita a la Facultad el listado de Títulos que emergen de las necesidades de las Academias.

Administración del Sistema Integral Bibliotecario [SIB]			
LISTADO DE BIBLIOGRAFIA EN LA USBI POZA RICA -- ODONTOLOGIA --			
Universidad Veracruzana Dirección General de Bibliotecas Coordinación de Automatización Bibliotecaria		TITULOS: 621 VOLUMENES: 1096	
Clasificación	Autor	Título	Pie de imprenta Ubicación
RK240 P37 2001	Pareras Luis G.	Internet y odontología / Luis G. Pareras Pablo Furetos.	Barcelona : Masson 2001. C.SOFTWARE
RK240 P37 2001	Pareras Luis G.	Internet y odontología / Luis G. Pareras Pablo Furetos.	C.GENERAL
RK27 M67 2009	-	Mosby Diccionario de odontología / traducción Ute Fischbach Sabel.	Barcelona : Elsevier 2009. C.ONSLUTA
RK280 B47 1965	Berkovitz B. K. B.	Mosby Diccionario de odontología / traducción Ute Fischbach Sabel.	Barcelona : Elsevier 2009. C.ONSLUTA
RK280 D52 1662	Diamond Moses 1894-1949	Atlas en color y texto de anatomía oral / histología y embriología / E.K.B. Berkovitz G.R. Holland S.J. Madril. Mosby/Doyrna Ibero <1965. C.ONSLUTA	
RK280 D52 1661	Diamond Moses.	Anatomía dental : con la anatomía de la cabeza y del cuello / Moses Diamond ; tr. y rev. al español Oscar M. Uteña. / Limusa 1961. C.GENERAL	
RK280 E73 1978	Esponza Vila Rafael.	Anatomía dental / Rafael Esponza Vila.	México : UNAM Facultad de Odontología C.GENERAL
RK280 E86 2002	Esponza Vila Rafael.	Anatomía dental / Rafael Esponza Vila.	México : UNAM Facultad de Odontología C.GENERAL
RK280 N44 2010	Nelson Stanley J.	Wheeler anatomía fisiología y oclusión dental / Stanley J. Nelson Major M. Ash Jr. ; tr. EDIOE S.J. Madril / Elsevier <2010. C.SOFTWARE	
RK280 N44 2010	Nelson Stanley J.	Wheeler anatomía fisiología y oclusión dental / Stanley J. Nelson Major M. Ash Jr. ; tr. EDIOE S.J. Madril / Elsevier <2010. C.GENERAL	
RK280 N44 2010	Nelson Stanley J.	Wheeler anatomía fisiología y oclusión dental / Stanley J. Nelson Major M. Ash Jr. ; tr. EDIOE S.J. Madril / Elsevier <2010. C.SOFTWARE	
RK280 N44 2010	Nelson Stanley J.	Wheeler anatomía fisiología y oclusión dental / Stanley J. Nelson Major M. Ash Jr. ; tr. EDIOE S.J. Madril / Elsevier <2010. C.GENERAL	
RK280 N67 2007	Norton Neil Scott.	Netter. Anatomía de cabeza y cuello para odontólogos / Neil S. Norton ; ilustraciones de Frank H. Net Barcelona : Elsevier/Masson <2007. C.GENERAL	
RK280 N67 2007	Norton Neil Scott.	Netter. Anatomía de cabeza y cuello para odontólogos / Neil S. Norton ; ilustraciones de Frank H. Net Barcelona : Elsevier/Masson <2007. C.GENERAL	
RK280 R58	Riviere Holliston L.	Lab manual of normal oral histology / Holliston L. Riviere.	Chicago : Quintessence Pub. Co. <2007 C.ONSLUTA
RK280 T64	Tilman Bernhard.	Anatomía para odontólogos / Bernhard Tilman ; tr. Pedro Gargantilla.	Madrid : Médica 1998. C.GENERAL
RK280 W54 1060	Williams R. A. D. (Ralph Arch)	Biología bucal : anatomía dental básica y aplicada / R. A. D. Williams J. C. Elliott ; tr. puesta al día según la 2a ed. México : El Manual Moderno <1960. C.GENERAL	
RK280 W54 1060	Williams R. A. D. (Ralph Arch)	Biología bucal : anatomía dental básica y aplicada / R. A. D. Williams J. C. Elliott ; tr. puesta al día según la 2a ed. México : El Manual Moderno <1960. C.GENERAL	
RK301 B4 1694	Bhasark S. N. (Sundar Nat)	Patología bucal / S.N. Bhasark ; tr. y supervisión por Elena Gracia Espinar / Madrid Beatriz Dugailen Buenos Aires : El Ateneo 1994. C.GENERAL	
RK301 D89	Dunn, Marie J.	Medicina interna y urgencias en odontología / Marie J. Dunn. Donald F. Booth ; tr. por Jose Luis Gil de Mesa. México : El Manual Moderno <1989. C.GENERAL	
RK301 I47	Hernández Luis Rogelio.	Genética para especialidades odontológicas / Luis Rogelio Hernández.	Bogotá : Manual Moderno <2004. C.GENERAL
RK301 I47	Hernández Luis Rogelio.	Genética para especialidades odontológicas / Luis Rogelio Hernández.	Bogotá : Manual Moderno <2004. C.GENERAL
RK301 R43 1966	-	Patología bucal / [ed. por] Joseph A. Reges James J. Scubba ; colabs. Frederick Burgess ; [et al.] ; tr. México : Interamericana McGraw-Hill PRESTADO	
RK301 R43 1966	-	Patología bucal / [ed. por] Joseph A. Reges James J. Scubba ; colabs. Frederick Burgess ; [et al.] ; tr. México : Interamericana McGraw-Hill PRESTADO	
RK301 S45	-	Semiología en la práctica de la odontología / [ed. por] M. Amano J. Giglio L. Iliana N. Nicolosi ; colabs. Santiago Chile : McGraw-Hill Interam C.GENERAL	
RK301 S45	-	Semiología en la práctica de la odontología / [ed. por] M. Amano J. Giglio L. Iliana N. Nicolosi ; colabs. Santiago Chile : McGraw-Hill Interam C.GENERAL	
RK307 R43 2000	Reges Joseph A.	Patología bucal : correlaciones clínicopatológicas / Joseph A. Reges James J. Scubba ; colabs. Gine México McGraw-Hill Interamericana C.GENERAL	
RK307 R43 2000	Reges Joseph A.	Patología bucal : correlaciones clínicopatológicas / Joseph A. Reges James J. Scubba ; colabs. Gine México McGraw-Hill Interamericana C.GENERAL	
RK307 R43 2000	Reges Joseph A.	Patología bucal : correlaciones clínicopatológicas / Joseph A. Reges James J. Scubba ; colabs. Gine México McGraw-Hill Interamericana C.GENERAL	
RK307 R43 2000	Reges Joseph A.	Patología bucal : correlaciones clínicopatológicas / Joseph A. Reges James J. Scubba ; colabs. Gine México McGraw-Hill Interamericana C.GENERAL	
RK307 S20 2005	Sano J. Philip.	Patología oral y maxilofacial contemporánea / J. Philip Sano Lewis R. Evered George P. Wysocki. / Madrid : Elsevier <2005. C.GENERAL	
RK307 F73 R 2011	Frommer Herbert H. 1933-	Radiofísica dental / Herbert H. Frommer Jeanine J. Stubbins-Givage	México : El Manual Moderno <2011. C.GENERAL
RK307 H37 2002	lanucci Joen M.	Radiofísica dental : principios y técnicas / Joen lanucci Haring Laura Jansen ; colabs. Cheryl H. De Maseo D.F. / McGraw-Hill Interam C.GENERAL	
RK307 H37 2002	lanucci Joen M.	Radiofísica dental : principios y técnicas / Joen lanucci Haring Laura Jansen ; colabs. Cheryl H. De Maseo D.F. / McGraw-Hill Interam C.GENERAL	
RK309 H6	Higazi Tamara	Atlas de diagnóstico de imágenes radiológicas de la cavidad bucal / Higazi Tamara Jimmy K. O'Connell. / Indianapolis Indiana Ohio : C.GENERAL	
RK309 L38	Langlais Robert P.	Interacción radiológica intraoral / Robert P. Langlais Myron J. Kaste ; tr. por E. Cuatrecasas S.M. México : El Manual Moderno <1981. C.GENERAL	
RK309 P69	Poyton H. Guy (Herbert Guy)	Radiofísica bucal / H. Guy Poyton M. J. Pharoah ; tr. Claudia Patricia Cervera.	México : Interamericana McGraw-Hill C.GENERAL
RK309 R263	-	Radiofísica en endodoncia / [ed. por] Enrique Barzani Ana Julia Blank Marida Teresa Cañales ; colabs Caracas Venezuela : Actualidades M.C. C.GENERAL	
RK309 R263	-	Radiofísica en endodoncia / [ed. por] Enrique Barzani Ana Julia Blank Marida Teresa Cañales ; colabs Caracas Venezuela : Actualidades M.C. C.GENERAL	
RK309 R267	-	Radiofísica odontológica / [ed. por] Agnaldo de Freitas Josée Edu Rosá Isélio Faria e Souza. / Sao Paulo : Artes Médicas Latincom C.GENERAL	

Administración del Sistema Integral Bibliotecario [SIB]			
LISTADO DE BIBLIOGRAFIA EN LA BIBLIOTECA DE CSALUD-PR POZA RICA -- ODONTOLOGIA --			
Universidad Veracruzana Dirección General de Bibliotecas Coordinación de Automatización Bibliotecaria		TITULOS: 613 VOLUMENES: 1826	
Clasificación	Autor	Título	Pie de imprenta Ubicación
RK27 C67 1983	Correa M. Enrique	Diccionario de ciencias médico-odontológicas / Enrique Correa M.	México : Información Profesional de y C.ONSLUTA
RK27 D52 1978	Durante Avelalano Cirio 1884	Diccionario odontológico / Cirio Durante Avelalano.	Buenos Aires Argentina : Editorial Mund C.ONSLUTA
RK27 D52 1982	Durante Avelalano Cirio 1884	Diccionario odontológico / Cirio Durante Avelalano ; colaboradora Marta Irma Durante.	Buenos Aires Argentina : Editorial Mund C.ONSLUTA
RK27 D52 1982	Durante Avelalano Cirio 1884	Diccionario odontológico / Cirio Durante Avelalano ; colaboradora Marta Irma Durante.	Buenos Aires Argentina : Editorial Mund C.ONSLUTA
RK27 F74 1969	Friedenthal Marcelo.	Diccionario de odontología / Marcelo Friedenthal.	Buenos Aires : Madrid : Edit. Médica P.C. C.ONSLUTA
RK27 F74 1969	Friedenthal Marcelo.	Diccionario de odontología / Marcelo Friedenthal.	Buenos Aires : Madrid : Edit. Médica P.C. C.ONSLUTA
RK27 F74 1969	Friedenthal Marcelo.	Diccionario de odontología / Marcelo Friedenthal.	Buenos Aires : Madrid : Edit. Médica P.C. C.ONSLUTA
RK27 J22	Jablonski Stanley.	Diccionario ilustrado de odontología / Stanley Jablonski.	Buenos Aires : Madrid : Edit. Médica P.C. C.ONSLUTA
RK27 J22	Jablonski Stanley.	Diccionario ilustrado de odontología / Stanley Jablonski.	Buenos Aires : Madrid : Edit. Médica P.C. C.ONSLUTA
RK27 J22	Jablonski Stanley.	Diccionario ilustrado de odontología / Stanley Jablonski.	Buenos Aires : Madrid : Edit. Médica P.C. C.ONSLUTA
RK27 J22	Jablonski Stanley.	Diccionario ilustrado de odontología / Stanley Jablonski.	Buenos Aires : Madrid : Edit. Médica P.C. C.ONSLUTA
RK27 M67 2009	-	Mosby Diccionario de odontología / traducción Ute Fischbach Sabel.	Barcelona : Elsevier 2009. C.ONSLUTA
RK280 A83 1964	Ash Major M. 1921-2007	Anatomía fisiología y oclusión dentales de Wheeler / Major M. Ash Jr. ; tr. Claudia Cervera Pineda.	México : Interamericana McGraw-Hill C.GENERAL
RK280 A83 1964	Ash Major M. 1921-2007	Anatomía fisiología y oclusión dentales de Wheeler / Major M. Ash Jr. ; tr. Claudia Cervera Pineda.	México : Interamericana McGraw-Hill C.GENERAL
RK280 D52 1662	Diamond Moses 1894-1949	Anatomía dental : con la anatomía de la cabeza y del cuello / Moses Diamond ; tr. y rev. al español Oscar M. Uteña. / Limusa 1962. C.GENERAL	
RK280 D52 1662	Diamond Moses 1894-1949	Anatomía dental : con la anatomía de la cabeza y del cuello / Moses Diamond ; tr. y rev. al español Oscar M. Uteña. / Limusa 1962. C.GENERAL	
RK280 D52 1662	Diamond Moses 1894-1949	Anatomía dental : con la anatomía de la cabeza y del cuello / Moses Diamond ; tr. y rev. al español Oscar M. Uteña. / Limusa 1962. C.GENERAL	
RK280 D52 1662	Diamond Moses 1894-1949	Anatomía dental : con la anatomía de la cabeza y del cuello / Moses Diamond ; tr. y rev. al español Oscar M. Uteña. / Limusa 1962. C.GENERAL	
RK280 D52 1661	Diamond Moses.	Anatomía dental : con la anatomía de la cabeza y del cuello / Moses Diamond ; tr. y rev. al español Oscar M. Uteña. / Limusa 1961. C.GENERAL	
RK280 D52 1661	Diamond Moses.	Anatomía dental : con la anatomía de la cabeza y del cuello / Moses Diamond ; tr. y rev. al español Oscar M. Uteña. / Limusa 1961. C.GENERAL	
RK280 D52 1661	Diamond Moses.	Anatomía dental : con la anatomía de la cabeza y del cuello / Moses Diamond ; tr. y rev. al español Oscar M. Uteña. / Limusa 1961. C.GENERAL	
RK280 E86 1981	Esponza Vila Rafael.	Anatomía dental / Rafael Esponza Vila.	México : UNAM Facultad de Odontología C.GENERAL
RK280 E86 1981	Esponza Vila Rafael.	Anatomía dental / Rafael Esponza Vila.	México : UNAM Facultad de Odontología C.GENERAL
RK280 F53 1978	Figlin Mario Eduardo	Anatomía odontológica funcional y aplicada / Mario Eduardo Figlin Ricardo Rodolfo Gairin.	Buenos Aires : El Ateneo 1978 (reimp.) C.GENERAL
RK280 F53 1978	Figlin Mario Eduardo	Anatomía odontológica funcional y aplicada / Mario Eduardo Figlin Ricardo Rodolfo Gairin.	Buenos Aires : El Ateneo 1978 (reimp.) C.GENERAL
RK280 W54	Wheeler Russell C.	Anatomía dental : fisiología y oclusión / Russell C. Wheeler ; tr. al español por Horacio Martínez.	México : Interamericana 1979. C.GENERAL
RK280 W54	Wheeler Russell C.	Anatomía dental : fisiología y oclusión / Russell C. Wheeler ; tr. al español por Horacio Martínez.	México : Interamericana 1979. C.GENERAL
RK280 W54	Wheeler Russell C.	Anatomía dental : fisiología y oclusión / Russell C. Wheeler ; tr. al español por Horacio Martínez.	México : Interamericana 1979. C.GENERAL
RK280 W54	Wheeler Russell C.	Anatomía dental : fisiología y oclusión / Russell C. Wheeler ; tr. al español por Horacio Martínez.	México : Interamericana 1979. C.GENERAL
RK287 R44	Reichart Peter A.	Atlas de patología oral / Peter A. Reichart Hans Peter Philipsen ; tr. Cristina de la Rosa Gay Eduard Vallés.	Barcelona : Masson 2000. C.ONSLUTA
RK287 S27	Sato Sadakatsu.	Propósitos de los dentales permanentes : atlas a color / Sadakatsu Sato Patricia Penares ; tr. Jesús Serrano.	Caracas : Actualidades Médicas Odontología C.ONSLUTA
RK290 W54	Williams Ralph Anthony Dal	Bioquímica dental básica y aplicada / R. A. D. Williams J. C. Elliott ; tr. Jaime Flores.	México : El Manual Moderno <1962. C.GENERAL
RK290 W54	Williams Ralph Anthony Dal	Bioquímica dental básica y aplicada / R. A. D. Williams J. C. Elliott ; tr. Jaime Flores.	México : El Manual Moderno <1962. C.GENERAL
RK290 W54	Williams Ralph Anthony Dal	Bioquímica dental básica y aplicada / R. A. D. Williams J. C. Elliott ; tr. Jaime Flores.	México : El Manual Moderno <1962. C.GENERAL
RK290 W54	Williams Ralph Anthony Dal	Bioquímica dental básica y aplicada / R. A. D. Williams J. C. Elliott ; tr. Jaime Flores.	México : El Manual Moderno <1962. C.GENERAL
RK290 W54 1960	Williams R. A. D. (Ralph Arch)	Bioquímica dental básica y aplicada / R. A. D. Williams J. C. Elliott ; tr. puesta al día según la 2a ed. México : El Manual Moderno <1960. C.GENERAL	
RK290 W54 1960	Williams R. A. D. (Ralph Arch)	Bioquímica dental básica y aplicada / R. A. D. Williams J. C. Elliott ; tr. puesta al día según la 2a ed. México : El Manual Moderno <1960. C.GENERAL	
RK290 W54 1960	Williams R. A. D. (Ralph Arch)	Bioquímica dental básica y aplicada / R. A. D. Williams J. C. Elliott ; tr. puesta al día según la 2a ed. México : El Manual Moderno <1960. C.GENERAL	

4.8.- Actualización y mejoramiento de los protocolos de seguridad.

Se ha realizado a contratación de los servicios de seguridad para que de manera externa vigile las 24 horas del día y los 365 días del año, con la finalidad de aumentar la seguridad de nuestras instalaciones mediante el control de acceso a las mismas. Se plantea la modificación de la puerta y del portón de acceso vehicular. Se cuenta con control de acceso vehicular únicamente al para el personal que labora y cuenta con la autorización de la dirección a cual pertenece.



4.9.- Avances en la adopción de la sustentabilidad como una nueva cultura universitaria.

La coordinación de sustentabilidad ha colocado la señaletica acorde a este tema, se ha establecido la ruta de evacuación de RPBI, protocolos para la eliminación de los desechos tóxicos contaminantes. Se están colocando tambores de colores para separar la basura. Se hace conciencia en la comunidad Universitaria para el cuidado del suelo del agua y del aire y la conservación del entorno. Se recibió el reconocimiento de “Espacio Universitario libre de humo de tabaco”, se disminuyó el uso de papel en los procesos administrativos. Se participa en el programa de ahorro de energía eléctrica hacia una universidad sostenible





BOLSA ROJA: torundas, gasas, guantes, campos desechables: contaminados **con sangre**.



BOLSA NEGRA: basura en general: papel; envases desechables. Etc.



BOLSA AMARILLA: Algodón, servilletas, baberos, cubrebocas, vasos, gorro contaminados con saliva.



Instrumentos Punzocortantes: agujas, bisturí, fresas, limas, etc.



FACULTAD DE ODONTOLOGÍA

Región Poza Rica - Tuxpan



¡Gracias!