Universidad Veracruzana

FACULTAD DE INGENIERÍA MECÁNICA Y ELÉCTRICA
CAMPUS POZA RICA

¡Conoce tu universidad!

Contenido de la guía del estudiante

- Modelo educativo
- Tutoría
- Objetivos académicos
- Estrategias de aprendizaje
- Servicios estudiantiles
- Bienestar UV

Acceso

El ingreso es desde el Portal MiUV

http://www.uv.mx/

Acceso

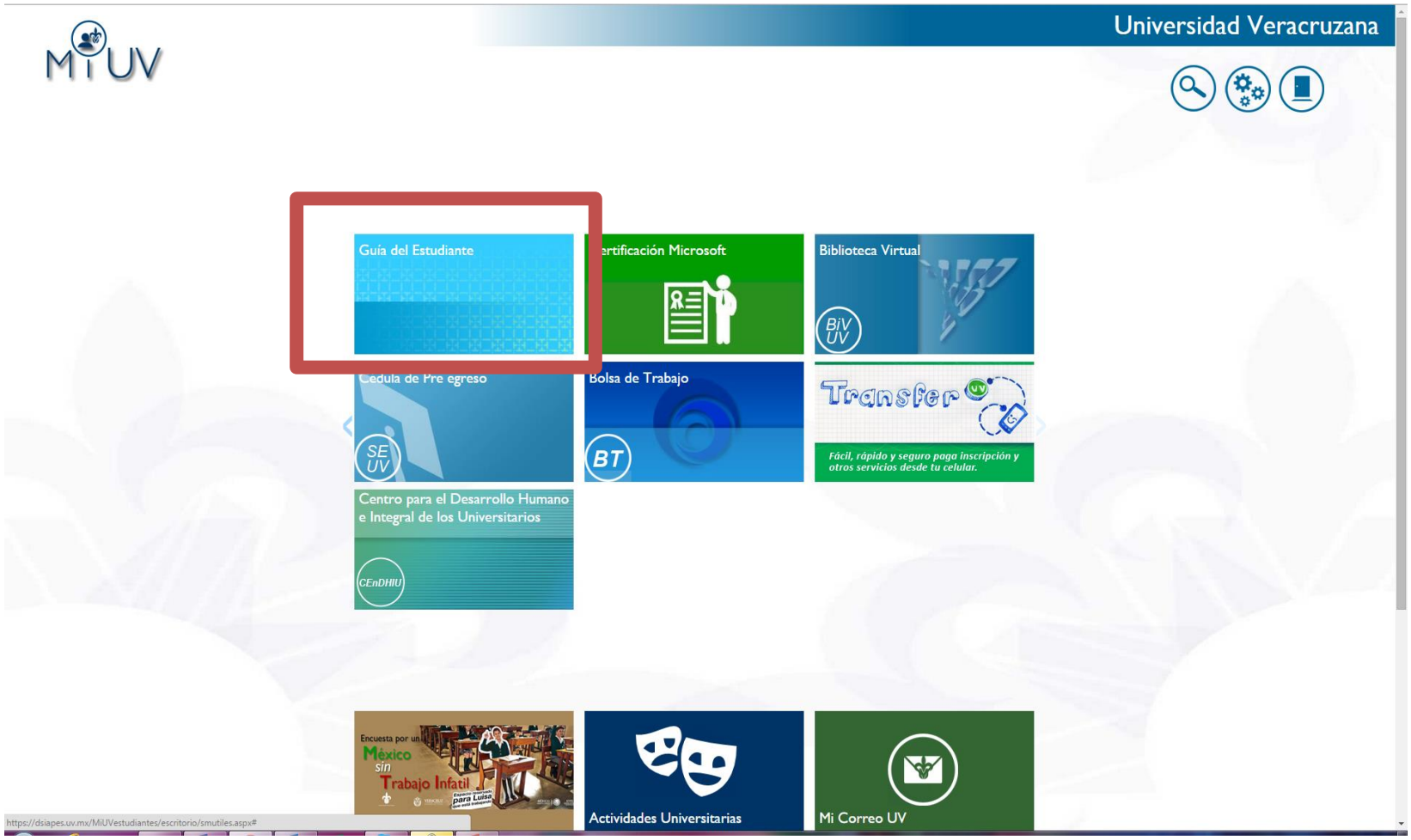

El ingreso es desde el Portal MiUV

http://www.uv.mx/

¡Conoce tu universidad!

En el menú superior encontrarás **Avisos** de tu tutor académico y de tu coordinador de tutorías

Modelo educativo

En este espacio podrás encontrar información, sobre:

- Los créditos por área de formación de tu plan de estudios.
- Los créditos y periodos máximo, estándar y mínimo establecidos en tu programa educativo.
- Información del Área de Formación Básica General (AFBG) y Área de Formación de Elección Libre (AFEL)

Además podrás:

- Contestar un cuestionario que servirá para que tu coordinador de tutorías y tu tutor académico puedan apoyarte mejor de acuerdo a tus características y necesidades.
- Revisar algunas recomendaciones sobre becas y programas de apoyo.
- Consultar un ejercicio de proyección tomando en cuenta los créditos y periodos que llevas hasta el momento.

lan de estudios
Áreas de formación
Inscripción
Oferta de EE
Elección de EE
Recomendaciones
EE de AFBG
EE de AFEL
rayectoria escolar
Cuestionario
Becas y programas
Proyección

Modelo educativo

Estás aquí: Modelo educativo

Bienvenido *LOPEZ PEDRAZA FRANCISCO JAVIER*, a la Universidad Veracruzana, a tu Programa educativo *SISTEMAS COMPUTACIONALES ADMIN*, del sistema *ESCOLARIZADO*, del *AREA ECONOMICO ADMINISTRATIVA*, en el campus *XALAPA*.

Nuestro **modelo educativo institucional** se caracteriza por ser:

- **Integral**, al promover tu formación intelectual, profesional, social y humana, a través de las áreas de formación de tu plan de estudios.
- **Flexible** en tiempos, espacios y contenidos porque dentro de **ciertos límites,** te permite adecuar tu trayectoria escolar a tus necesidades e intereses.

Esta flexibilidad significa que podrás:

- **Elegir Experiencias educativas (EE) de acuerdo a su contenido;** al seleccionarlas toma en cuenta sus características, área de formación a la que pertenecen y el área profesional de tu interés.
- **Elegir tu tiempo de permanencia en la Universidad**, considerando las posibilidades de tu plan de estudios.
- **Cursar y acreditar EE en distintas facultades, institutos o dependencias (Espacios).**

No necesariamente implica elegir maestros o tener siempre horarios compactos.

Tu tutor académico el(la) Mtro(a). *ELOISA RUIZ GONZALEZ* te ayudará, entre otras cosas, a resolver tus dudas sobre el modelo educativo, puedes contactarlo en:

Modelo educativo

Universidad Veracruzana

Guía del estudiante

(1) Avisos de tu tutor
(2) Avisos del Coordinador

Inicio | Modelo educativo | Tutoría | Objetivos académicos | Estrategias de aprendizaje | Servicios estudiantiles | Bienestar | Salir

Plan de estudios
- Áreas de formación
- Inscripción
- Oferta de EE
- Elección de EE
- Recomendaciones
- EE de AFBG
- EE de AFEL

Trayectoria escolar
- Cuestionario
- Becas y programas
- Proyección

Plan de estudios y sus áreas de formación

Estás aquí: Modelo educativo > Plan de estudios > Plan de estudios y sus áreas de formación

Tu plan de estudios se divide en 5 áreas de formación, las cuales están integradas por materias o experiencias educativas (EE) que a su vez tienen asignado un número de créditos.

Cada área tiene un total de créditos que debes cursar y aprobar:

Áreas de formación		Total de créditos
Área de Formación Básica (AFB)	**Área de Formación Básica General (AFBG).** Orientada a que desarrolles las competencias transversales de comunicación y autoaprendizaje a través de las EE de Inglés I y II, Taller de Lectura y Redacción a través del análisis del mundo contemporáneo, Computación Básica y Habilidades de Pensamiento crítico y creativo.	**30**
	Área de Formación de Iniciación a la Disciplina (AFID). Las EE que la integran te proporcionan las bases disciplinarias de la profesión que estás cursando.	**106**
Área de Formación Disciplinar (AFD). Al cursar esta área adquirirás los saberes esenciales que te distinguirán como un profesionista de tu área.		**208**
Área de Formación de Elección Libre (AFEL). Promueve la adquisición de vivencias particulares y/o profesionales que enriquecen a tu persona y a tu futuro desempeño profesional, en esta área encontrarás EE orientadas a la Salud integral, Idiomas, Formación y divulgación científica, Manifestaciones artísticas, Innovación educativa, Ecología y Cultura ciudadana.		**24**
Área de Formación Terminal (AFT). En esta área las EE que elijas determinarán la orientación de tu perfil profesional (área de especialización); incluye el Servicio social (SS) y la Experiencia recepcional (ER).		**48**
Total de créditos que establece tu Programa Educativo (carrera) para egresar:		**416**

Con tu tutor o el coordinador de tutorías analizarás la importancia de cada área de formación y las EE que la integran.

El mapa curricular será de gran ayuda para este ejercicio, ya que es la representación gráfica de tu plan de estudios. Conocerlo te ayudará a orientar tu elección de EE de acuerdo al contenido y grado de complejidad de las EE.

También puedes consultar tu plan de estudios en el portal de la UV. Conoce todo tu plan de estudios

En la sección de Plan de estudios/Áreas de formación se presenta la descripción de cada una de ellas y los créditos que debes acreditar.

Modelo educativo

Universidad Veracruzana

Guía del estudiante

(1) Avisos de tu tutor
(2) Avisos del Coordinador

Inicio | Modelo educativo | Tutoría | Objetivos académicos | Estrategias de aprendizaje | Servicios estudiantiles | Bienestar | Salir

Plan de estudios
- Áreas de formación
- Inscripción
- Oferta de EE
- Elección de EE
- Recomendaciones
- EE de AFBG
- EE de AFEL

Trayectoria escolar
- Cuestionario
- Becas y programas
- Proyección

Experiencias educativas del Área de Formación Básica General (AFBG)

Estás aquí: Modelo educativo > Plan de estudios > Experiencias educativas del Área de Formación Básica General (AFBG)

Debes acreditar las 5 EE que la integran antes de cubrir el 50% del total de los créditos de tu plan de estudios.

Actualmente has aprobado 12 de los 30 créditos que corresponden al AFBG y tienes el 27.88 % de avance de tu plan de estudios.

Las modalidades para acreditar el AFBG son:

Modalidad	Características	¿Cuáles EE?	¿Dónde?
Presencial:	Durante el periodo regular o intersemestral.	Todas	En tu facultad o en otra entidad académica de la UV.
Semipresencial:	Sesiones sabatinas.	Todas	En los programas educativos del SEA
En línea:	Te asignarán un asesor y accederás EMINUS. No hay horario fijo, pero tienes fechas límite para la entrega de actividades y participación en foros.	Todas	En la plataforma educativa EMINUS, podrás descargar los contenidos y participar en todas las actividades.
Autoaprendizaje o Autoacceso:	Un asesor te apoyará de manera presencial a definir tu ruta de trabajo para cumplir con el programa de la EE. No hay horario fijo, ni mínimo ni máximo de horas a cubrir, ya que avanzas a tu propio ritmo, respetando los	Computación Básica, Inglés I y II.	En la USBI o Centros de Autoacceso.

En la Plan de estudios/EE de AFBG se muestra la información del AFBG y los datos de avance crediticio y los créditos aprobados en esta área de formación.

¡Conoce tu universidad!

Modelo educativo

Universidad Veracruzana

Guía del estudiante

(1) Avisos de tu tutor
(2) Avisos del Coordinador

Inicio | Modelo educativo | Tutoría | Objetivos académicos | Estrategias de aprendizaje | Servicios estudiantiles | Bienestar | Salir

Plan de estudios
- Áreas de formación
- Inscripción
- Oferta de EE
- Elección de EE
- Recomendaciones
- EE de AFBG
- EE de AFEL

Trayectoria escolar
- Cuestionario
- Becas y programas
- Proyección

Becas y programas

Estás aquí: Modelo educativo > Trayectoria escolar > Becas y programas

Con la información de tu trayectoria escolar (promedio, periodos cursados y avance crediticio) y la que registraste en tu Cuestionario, podemos decirte que:

Los resultados que has obtenido durante tu trayectoria escolar nos permiten hacerte los siguientes comentarios:

¡Felicidades!

Tú puedes ser candidato a participar en las convocatorias para:

Estímulo Al Rendimiento Escolar (Trayectoria Escolar).
http://www.uv.mx/escolar/becas/becasuv.htm

Beca Telmex
http://www.fundaciontelmex.org/fundacion_Educacion.html

Este cálculo se realizó considerando las EE que ya acreditaste, por lo tanto, no están consideradas las EE que estás cursando actualmente. Cada programa de becas y de movilidad tiene requisitos y características particulares, que pueden cambiar sin previo aviso. Los estudiantes interesados deberán revisar la convocatoria de su interés y realizar los trámites correspondientes. Este mensaje no implica que la institución o dependencia convocante deba otorgar el beneficio, ni que el estudiante cumpla con todos los requisitos para hacerlo.

En la sección de Trayectoria escolar/Becas y programas se utilizan los datos de trayectoria y resultados del cuestionario, para proporcionarte información personalizada de programas en los que puedes participar.

¡Conoce tu universidad!

Modelo educativo

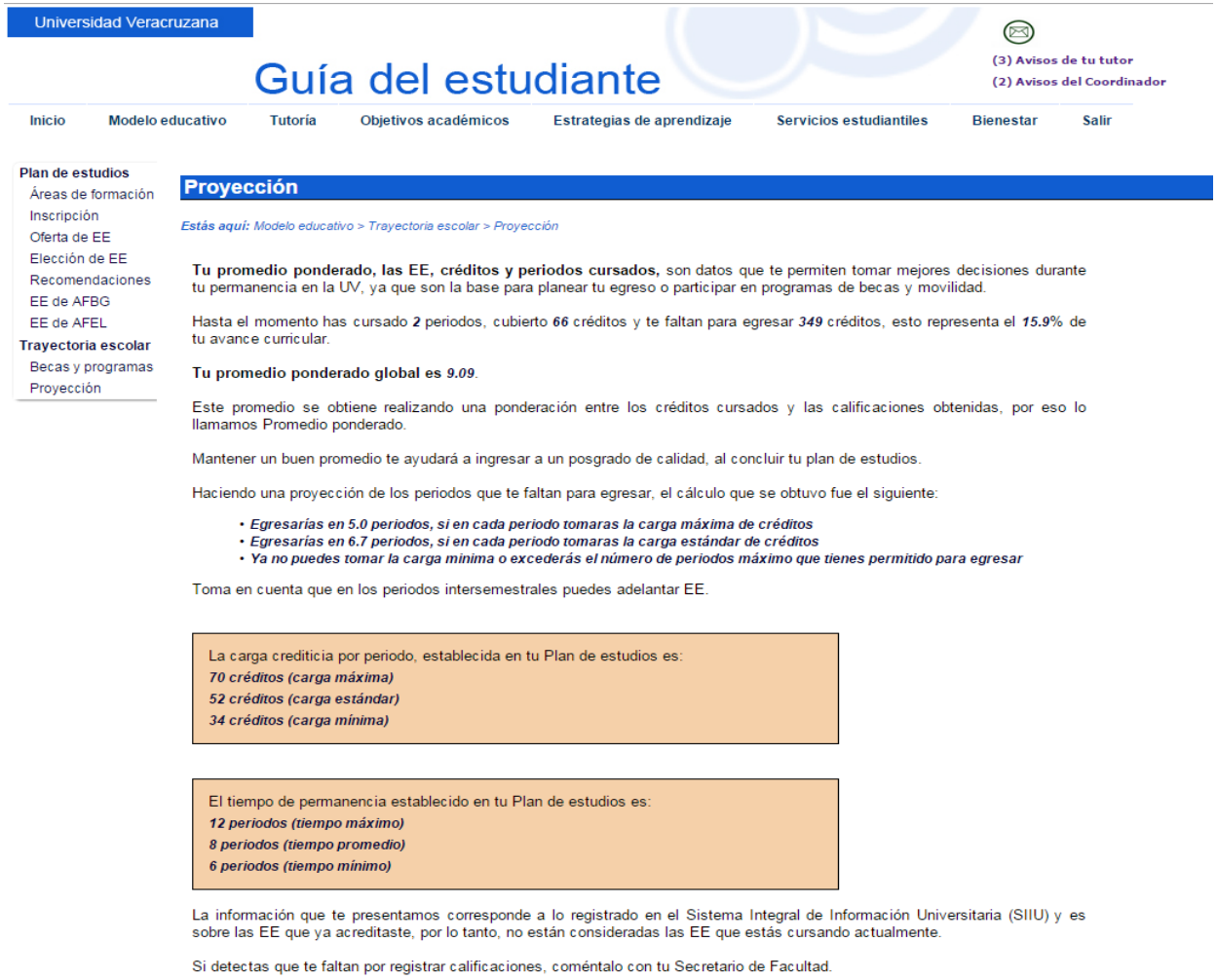

Universidad Veracruzana

Guía del estudiante

(3) Avisos de tu tutor
(2) Avisos del Coordinador

Inicio | Modelo educativo | Tutoría | Objetivos académicos | Estrategias de aprendizaje | Servicios estudiantiles | Bienestar | Salir

Plan de estudios
- Áreas de formación
- Inscripción
- Oferta de EE
- Elección de EE
- Recomendaciones
- EE de AFBG
- EE de AFEL

Trayectoria escolar
- Becas y programas
- Proyección

Proyección

Estás aquí: Modelo educativo > Trayectoria escolar > Proyección

Tu promedio ponderado, las EE, créditos y periodos cursados, son datos que te permiten tomar mejores decisiones durante tu permanencia en la UV, ya que son la base para planear tu egreso o participar en programas de becas y movilidad.

Hasta el momento has cursado ***2*** periodos, cubierto ***66*** créditos y te faltan para egresar ***349*** créditos, esto representa el ***15.9***% de tu avance curricular.

Tu promedio ponderado global es *9.09*.

Este promedio se obtiene realizando una ponderación entre los créditos cursados y las calificaciones obtenidas, por eso lo llamamos Promedio ponderado.

Mantener un buen promedio te ayudará a ingresar a un posgrado de calidad, al concluir tu plan de estudios.

Haciendo una proyección de los periodos que te faltan para egresar, el cálculo que se obtuvo fue el siguiente:

- ***Egresarías en 5.0 periodos, si en cada periodo tomaras la carga máxima de créditos***
- ***Egresarías en 6.7 periodos, si en cada periodo tomaras la carga estándar de créditos***
- ***Ya no puedes tomar la carga mínima o excederás el número de periodos máximo que tienes permitido para egresar***

Toma en cuenta que en los periodos intersemestrales puedes adelantar EE.

La carga crediticia por periodo, establecida en tu Plan de estudios es:
70 créditos (carga máxima)
52 créditos (carga estándar)
34 créditos (carga mínima)

El tiempo de permanencia establecido en tu Plan de estudios es:
12 periodos (tiempo máximo)
8 periodos (tiempo promedio)
6 periodos (tiempo mínimo)

La información que te presentamos corresponde a lo registrado en el Sistema Integral de Información Universitaria (SIIU) y es sobre las EE que ya acreditaste, por lo tanto, no están consideradas las EE que estás cursando actualmente.

Si detectas que te faltan por registrar calificaciones, coméntalo con tu Secretario de Facultad.

En la sección de Trayectoria escolar/Proyección puedes consultar tu promedio global ponderado, los créditos cubiertos y la carga mínima, máxima y estándar que poder llevar según tu programa.

¡Conoce tu universidad!

Tutoría

¿Quién es mi tutor académico y dónde lo encuentro?

¿Quién es mi coordinador de tutorías y dónde lo puedo encontrar?

¿Puedo cambiar de tutor académico?

¿Quién me puede apoyar si tengo problemas en una experiencia educativa?

¿Cuántos créditos obtengo en tutoría para la investigación o tutoría para la apreciación artística?

Éstas y más respuestas, las encontrarás en la Sección de Tutoría

Inicio | Modelo educativo | Tutoría | Objetivos académicos | Estrategias de aprendizaje | Servicios estudiantiles | Bienestar UV

Tutoría académica
Evaluación
Cambio de tutor
Enseñanza tutorial
Tutoría para la apreciación artística
Tutoría para la investigación
Coordinador de tutorías

Tutoría académica

Estás aquí: Tutoría > Tutoría Académica

La tutoría académica es un espacio para apoyarte en tu integración al modelo educativo universitario; reflexionar sobre tus objetivos académicos; conocer e identificarte más con tu carrera y nuestra Institución, y; ampliar tu visión sobre el ámbito profesional y laboral.

Para acompañarte en este proceso de inserción a la vida universitaria se te ha asignado un tutor académico, el cual es un académico de la Universidad interesado en contribuir a tu formación académica y profesional.

El(la) Mtro(la) ELOISA RUIZ GONZALEZ es tu tutor académico

Para lograr un seguimiento académico, oportuno y sistemático, tu tutor académico deberá:

- **Integrar un expediente con tus antecedentes escolares,** tu trayectoria escolar actual, tus intereses y expectativas, así como otros datos que considere relevantes en tu formación;
- **Tener al menos 3 sesiones de tutoría** (presenciales o utilizando medios electrónicos) por periodo para dar seguimiento a tu trayectoria escolar, apoyarte en las decisiones relacionadas con la construcción de tu perfil profesional, tomando como base tu plan de estudios, necesidades e intereses. Siempre respetando tus decisiones, no imponiendo sus ideas, ni resolviendo tus problemas, ya que eres tú quien debe responsabilizarse de las decisiones que tomes.

Si no sabes cuándo serán tus sesiones de tutoría ponte en contacto con tu tutor académico ELOISA RUIZ GONZALEZ
o con el Coordinador de tutorías el (la) Mtro(a) LORENA HERNANDEZ TREJO

Correo electrónico: lohernandez@uv.mx
Cubículo: salon 23
En el horario de: de 9-16 hrs
Otros: face, twiter, etc

utoría académica
valuación
ambio de tutor
nseñanza tutorial
utoría para la
preciación artística
utoría para la
vestigación
oordinador de
utorías

Coordinador de tutorías

Estás aquí: Tutoría > Coordinador de tutorías

El coordinador del sistema tutorial o coordinador de tutorías de tu facultad o entidad es el (la) Mtro(a):
LORENA HERNANDEZ TREJO y lo puedes contactar en:
Correo electrónico: lohernandez@uv.mx
Cubículo: salon 23
En el horario de: de 9-16 hrs
Otros: face, twiter, etc

Tu coordinador de tutorías es responsable de asignarte un tutor académico a tu ingreso a la UV (dependiendo de la disponibilidad de personal académico), de apoyarte en caso de que necesites contactarlo, tengas dudas sobre la planeación de actividades de tutoría o quieras solicitar cambio de tutor académico.

Tutoría

Universidad Veracruzana

Guía del estudiante

(1) Avisos de tu tutor
(2) Avisos del Coordinado

Inicio | Modelo educativo | Tutoría | Objetivos académicos | Estrategias de aprendizaje | Servicios estudiantiles | Bienestar | Salir

- Tutoría académica
- Evaluación
- Cambio de tutor
- Enseñanza tutorial
- Tutoría para la apreciación artística
- Tutoría para la investigación
- Coordinador de tutorías

Tutoría académica

Estás aquí: Tutoría > Tutoría Académica

La tutoría académica es un espacio para apoyarte en tu integración al modelo educativo universitario; reflexionar sobre tus objetivos académicos; conocer e identificarte más con tu carrera y nuestra Institución, y; ampliar tu visión sobre el ámbito profesional y laboral.

Para acompañarte en este proceso de inserción a la vida universitaria se te ha asignado un tutor académico, el cual es un académico de la Universidad interesado en contribuir a tu formación académica y profesional.

El(la) Mtro(la) *SOCORRO TINOCO GIL* es tu tutor académico

Para lograr un seguimiento académico, oportuno y sistemático, tu tutor académico deberá:

- **Integrar un expediente con tus antecedentes escolares,** tu trayectoria escolar actual, tus intereses y expectativas, así como otros datos que considere relevantes en tu formación;
- **Tener al menos 3 sesiones de tutoría** (presenciales o utilizando medios electrónicos) por periodo para dar seguimiento a tu trayectoria escolar, apoyarte en las decisiones relacionadas con la construcción de tu perfil profesional, tomando como base tu plan de estudios, necesidades e intereses. Siempre respetando tus decisiones, no imponiendo sus ideas, ni resolviendo tus problemas, ya que eres tú quien debe responsabilizarse de las decisiones que tomes.

Si no sabes cuándo serán tus sesiones de tutoría ponte en contacto con tu tutor académico *SOCORRO TINOCO GIL*

Correo electrónico: masotig@hotmail.com stinoco@uv.mx
Cubículo: Oficina de la Coordinación del Sistema Tutorial
En el horario de: Lunes, martes, miercoles y viernes de 9:00 AM a 14:00 PM
Otros: Telefono Facultad de Nutrición: 9-31-20-03
o con el Coordinador de tutorías el (la) Mtro(a) *SOCORRO TINOCO GIL*

Correo electrónico: masotig@hotmail.com stinoco@uv.mx
Cubículo: Oficina de la Coordinación del Sistema Tutorial
En el horario de: Lunes, martes, miercoles y viernes de 9:00 AM a 14:00 PM
Otros: Telefono Facultad de Nutrición: 9-31-20-03

En Tutoría/Tutoría académica además de mostrar la información de lo que es la tutoría, se muestran los datos de contacto del tutor y coordinador de tutorías correspondiente, información que ambos capturan desde su módulo.

Tutoría

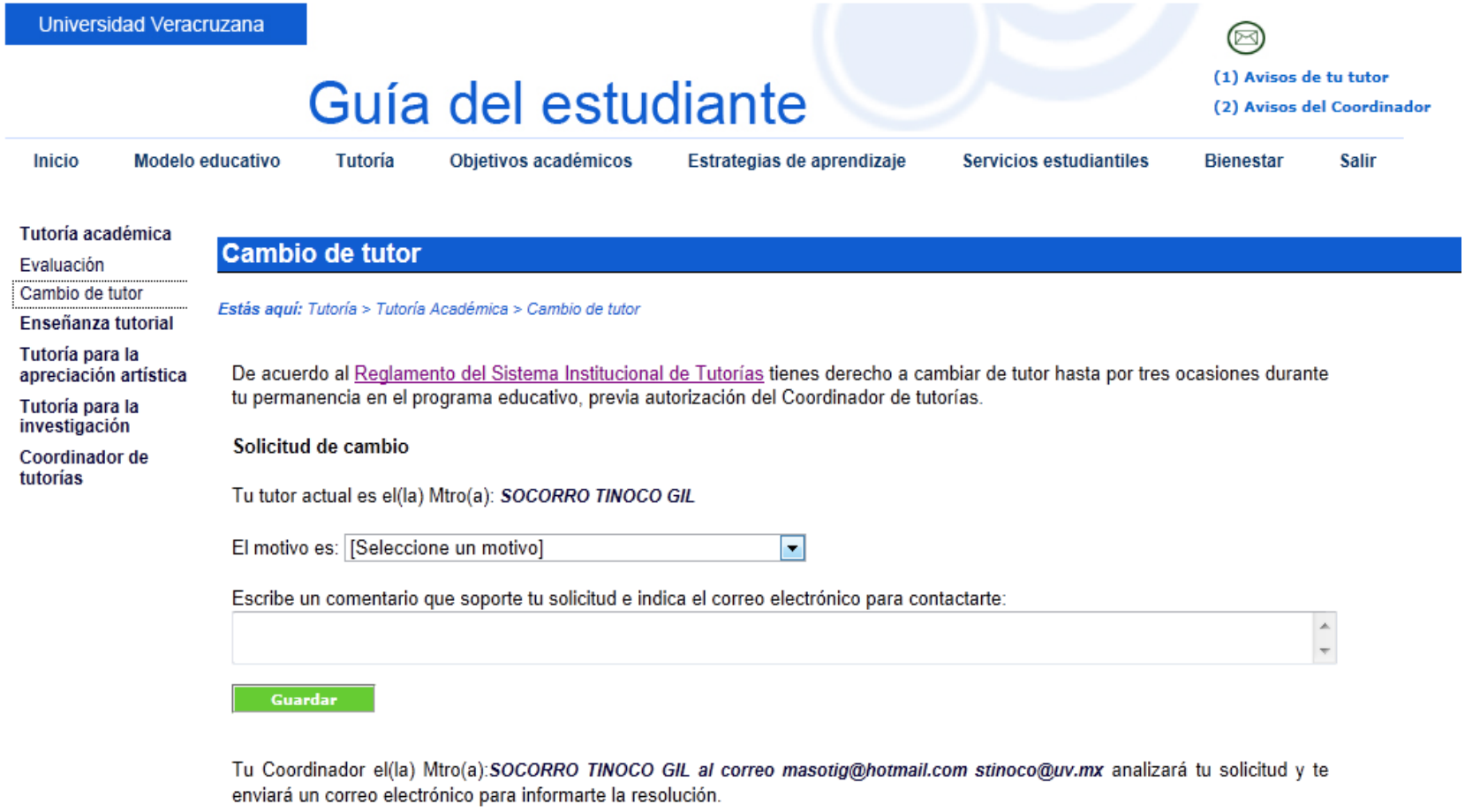

En Tutoría/Cambio de tutor se puede solicitar el cambio de tutor, esta información se ve reflejada en el módulo de Coordinadores, para que puedan realizar el cambio.

¡Conoce tu universidad!

Objetivos académicos

Para apoyarte en el logro de tus objetivos académicos, encontrarás información sobre:

- Motivación
- Organización para el estudio
- Estilos de aprendizaje

Realiza los ejercicios, contesta un cuestionario y reflexiona.

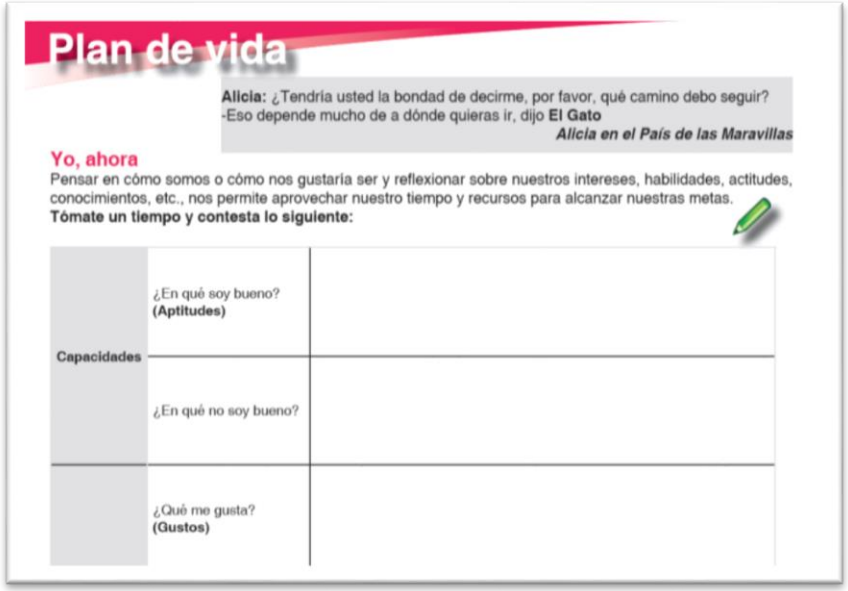

Plan de vida

Alicia: ¿Tendría usted la bondad de decirme, por favor, qué camino debo seguir?
-Eso depende mucho de a dónde quieras ir, dijo **El Gato**
Alicia en el País de las Maravillas

Yo, ahora

Pensar en cómo somos o cómo nos gustaría ser y reflexionar sobre nuestros intereses, habilidades, actitudes, conocimientos, etc., nos permite aprovechar nuestro tiempo y recursos para alcanzar nuestras metas.

Tómate un tiempo y contesta lo siguiente:

Capacidades	¿En qué soy bueno? **(Aptitudes)**	
	¿En qué no soy bueno?	
	¿Qué me gusta? **(Gustos)**	

Organización del tiempo

Para organizarte mejor y optimizar tu tiempo:

1. Analiza tus prioridades.
2. Planear te permitirá atender lo importante antes de lo urgente.
3. Lleva una agenda, donde anotes tus compromisos, diferenciando las cuestiones personales de las académicas e incluye aquellas actividades que deseas realizar.
4. Marca las actividades que vayas cumpliendo.
5. Programa todos los días tiempo para el estudio, empieza por estudiar 30 minutos diarios hasta llegar a 2 hrs. o más, de acuerdo a las exigencias del periodo escolar.

Reflexiona y escribe ordenadamente las 10 cosas más importantes en tu vida.

1._____(la más importante)
2._____
3._____
4._____
5._____
6._____
7._____
8._____
9._____
10._____(la menos importante en este listado)

En la siguiente agenda semanal, identifica por cada hora y de acuerdo a las categorías en qué actividades destinas tu tiempo.

1. Escuela,
2. Estudio extraclase,
3. Trabajo,
4. Actividades académicas –Trabajo en equipo, biblioteca, cursos, etc.-,
5. Amigos(as),
6. Novio(a),
7. Familia,
8. Internet,
9. Tiempo personal –dormir, actividades de aseo, lectura, música, hobbies-, y
10. Otras

Organización del tiempo

1/2

Estrategias de aprendizaje

Aquí encontrarás recomendaciones para aplicar distintas estrategias que te ayudarán a facilitar tu proceso de aprendizaje, por ejemplo:

- Cómo tomar apuntes, elaborar un resumen, un ensayo o un reporte de lectura.
- Hacer mapas conceptuales o mentales.
- Realizar referencias utilizando el estilo APA.

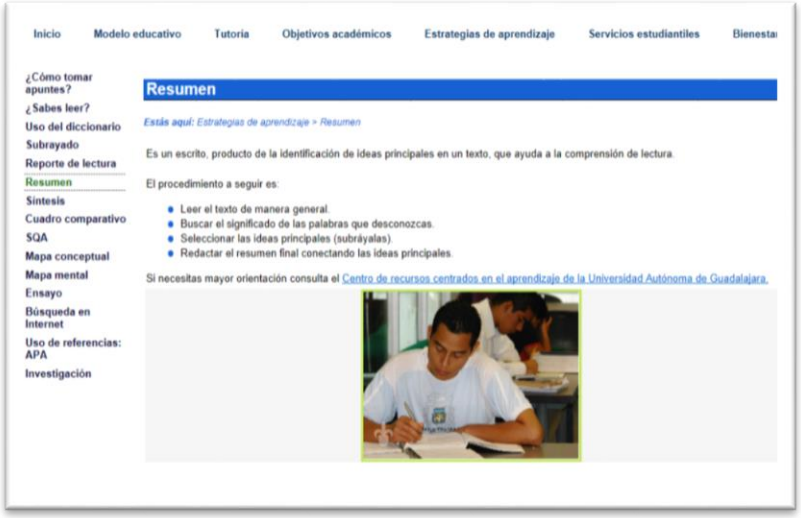

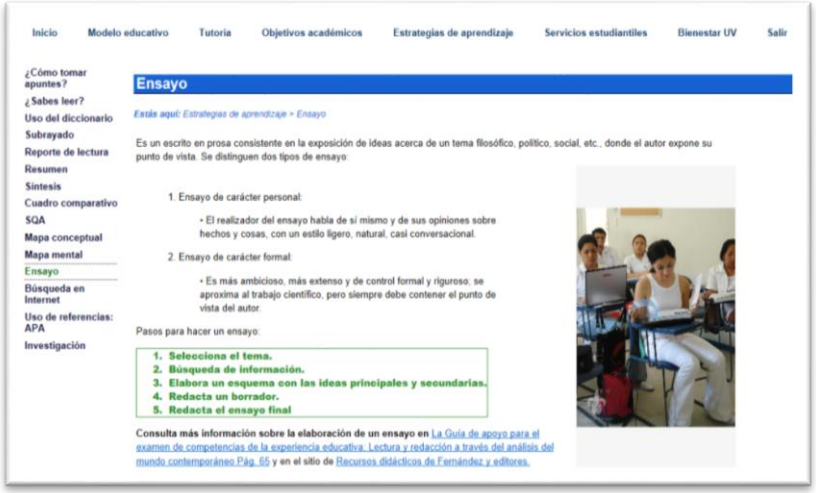

Servicios estudiantiles

Podrás consultar distinto servicios estudiantiles, así como un directorio para que, de ser necesario, te pongas en contacto con autoridades, dependencias o responsables de los programas de apoyo a estudiantes.

Universidad Veracruzana

Guía del estudiante

(3) Avisos de tu tutor
(2) Avisos del Coordinador

Inicio | Modelo educativo | Tutoría | Objetivos académicos | Estrategias de aprendizaje | Servicios estudiantiles | Bienestar | Salir

- Servicios estudiantiles
- Trámites escolares
- Directorio
  - Rectoría
  - Áreas académicas
  - Campus
  - Enseñanza Abierta
  - Programas de apoyo
  - Servicios

Rectoría

Estás aquí: Servicios estudiantiles > Directorio > Rectoría

Sara Deifilia Ladrón de Guevara González
Rectora
Lomas del Estadio s/n Edificio "A" 3er. Piso C.P.91090 Xalapa, Veracruz.
Tel: (228) 842-17-62, (228) 842-17-62 y 842-17-63
Conmutador: 01(228) 842-17-00. Extensión: 11762, 11763
saraladron@uv.mx

Leticia Rodríguez Audirac
Secretaria Académica
Lomas del Estadio s/n Edificio "A" 2do. Piso C.P.91090 Xalapa, Veracruz.
Tel: (228) 842-17-13
Conmutador: (228) 842-17-00. Extensión: 11128
lerodriguez@uv.mx

Octavio Agustín Ochoa Contreras
Secretario de la Rectoría
Lomas del Estadio s/n Edificio "A" 4to. Piso C.P. 91090 Xalapa, Veracruz.
Tel: (228)141-10-73
Conmutador: (228) 842-17-00. Extensión: 11073,11047
oochoa@uv.mx

Clementina Guerrero García
Secretaria de Administración y Finanzas
Lomas del Estadio s/n Edificio "A" 4to. Piso C.P.91090 Xalapa, Veracruz, México
Conmutador: (228) 842-17-00, 842-27-00 Extensión: 11767 ,11719,11253 Fax: (228)8-42-27-53
saf@uv.mx

Directorio UV

Bienestar

Universidad Veracruzana

Guía del estudiante

(1) Avisos de tu tutor
(2) Avisos del Coordi

Inicio | Modelo educativo | Tutoría | Objetivos académicos | Estrategias de aprendizaje | Servicios estudiantiles | Bienestar | Salir

- 01 800 Apoyo
- Curso ligero
- Antiestrés
- Beneficios de la risa

01-800 Apoyo

Estás aquí: Bienestar > 01-800 Apoyo

El equipo del Centro para el Desarrollo Humano e Integral (CENDHIU) te orienta a través de su línea:

01 800 4672 360 y **1 65 08 89**

Si te encuentras ante cualquiera de estas situaciones:

- Estás deprimido y no puedes concentrarte.
- No te adaptas a la Universidad y crees que no tienes futuro.
- Estudiar en una ciudad diferente te deprime.
- Tienes ataques de pánico o sentimientos de ansiedad.
- Crees que el suicido es una solución para tus problemas.
- Tienes dudas sobre tu salud sexual (VIH, sexo seguro, enfermedades de transmisión sexual)
- Tu forma de beber alcohol, te está generando problemas.
- Necesitas orientación para dejar de fumar.
- Has tenido contacto con drogas ilícitas.
- Has sido víctima de la violencia.

¡LLAMA!
Este servicio es confidencial y anónimo
http://www.uv.mx/cendhiu/

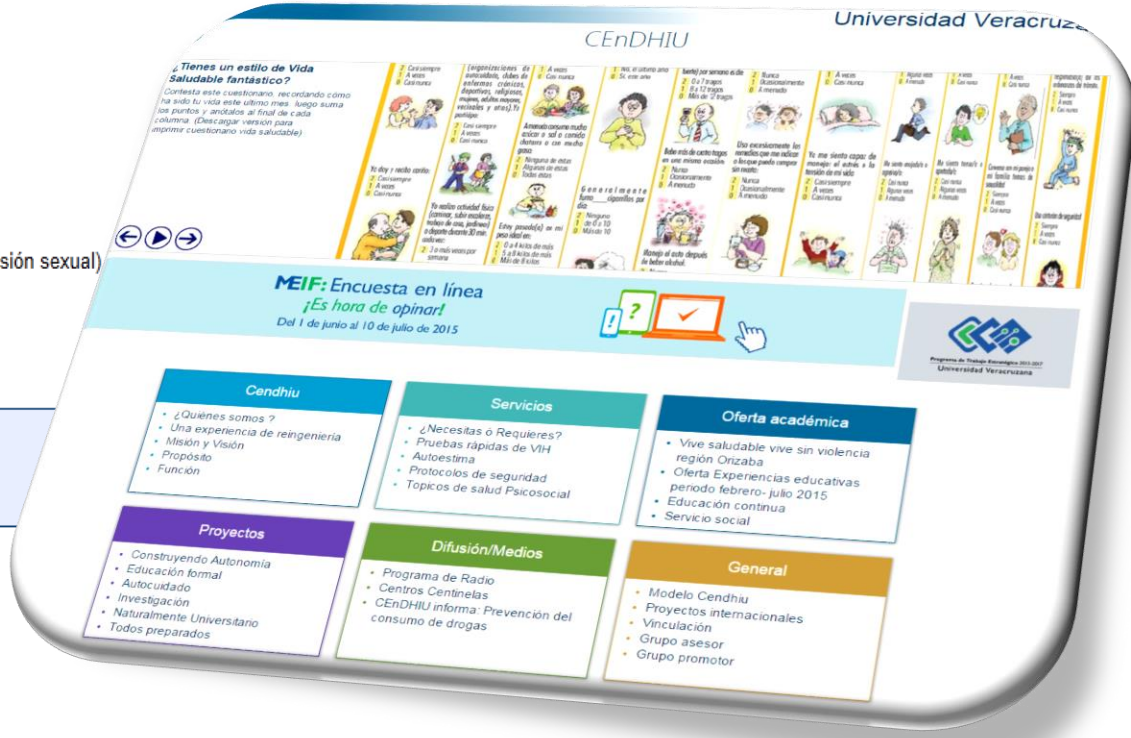

Guía del estudiante

A través de esta Guía y el apoyo de tu tutor académico, queremos acompañarte durante tu permanencia en la UV.

Estamos convencidos que la actualización permanente de esta herramienta será la clave para brindarte información útil durante tu trayectoria.

Si tienes alguna sugerencia, problema técnico o te gustaría encontrar nuevas secciones en esta Guía, escríbenos a:

Alejandra Yamel Assad Meza, Departamento de Apoyo a la Formación Integral del Estudiante

aassad@uv.mx

Facebook: https://www.facebook.com/SITUV

http://www.uv.mx/dgdaie/tutorias/guia-del-estudiante/

Universidad Veracruzana

MAYORES INFORMES

Departamento de Apoyo a la Formación Integral del Estudiante
Mtra. Alejandra Yamel Assad Meza
aassad@uv.mx

¡Sean Bienvenidos!