

2025

EJERCICIO FISCAL EN EL
QUE OTORGÓ EL RECURSO**FAM**
FONDO DE APORTACIONES MÚLTIPLES

DIRECCIÓN GENERAL DE EDUCACIÓN SUPERIOR UNIVERSITARIA E INTERCULTURAL

DIRECCIÓN DE FORTALECIMIENTO INSTITUCIONAL
SUBDIRECCIÓN DE FORTALECIMIENTO INSTITUCIONAL-DEPARTAMENTO DE INFRAESTRUCTURA FÍSICATrimestre y año que se reporta:
2do. Trimestre 2025

Fecha de elaboración: 30/06/2025

REPORTE DESCRIPTIVO DEL INFORME DE AVANCE TRIMESTRAL

DATOS DE LA UNIVERSIDAD

LOGO DE LA INSTITUCIÓN



Universidad Veracruzana

Nombre: Universidad Veracruzana

Entidad federativa: 30 Veracruz

Clave 911: 30M/SU09408

Planeación

Tutorías de Área

Obras y Mantenimiento

Nombre: Dra. Elisa Calderón Altamirano
Cargo: Encargada de la Dirección de Planeación Institucional
Teléfono: (228) 8421700 EXT. 12718
Correo electrónico: escalderon@uv.mxNombre: Arq. Miguel Ángel Cano Asseleih
Cargo: Director de Proyectos, Construcciones y Mantenimiento
Teléfono: (228) 8421700 EXT. 12702
Correo electrónico: mcano@uv.mx

DATOS DEL AVANCE DEL PROYECTO

OBRA CONCLUIDA

Prioridad	Nombre del proyecto	Tipo de proyecto					Monto Rectificado (A)	CONTRATO Y CALENDARIO DE EJECUCIÓN DE LA OBRA					Monto ejercido (D)	REMANENTES		Espacios físicos/equipamiento (programado/autorizado)			Acciones que sustentan el avance	% de avance	Fechas Reales (DD/MM/AA)		Observaciones	Reintegró a la TESOFE		Actas																							
		Obras nuevas (construcción)	Obras de conservación	Reparaciones	Ampliaciones y mejoras	Modernización		Proyectos sostenibilidad	Reparación/Reforma	No. (n) de Contrato (n)	Fechas Programadas			Monto Contratado (B)	Contratista	Diferencia entre rectificado y Contratado C=A-B		(E1) Diferencia entre Monto Rectificado y Monto ejercido E1=A-D			(E2) Diferencia entre Monto contratado y Monto ejercido E2=B-D	Nombre del Espacio/equipamento		Cantidad	Metros Cuadrados (m²)	Inicio	Término	Libro de Captura	Fecha de pago	Importe	Entrega-Recepción (Acta Inicial) MONTO	Fecha	Acta Administrativa de Entrega-Recepción (Acta Final) MONTO	Fecha															
											INICIO	TERMINO				Monto Contratado (B)	Contratista																		Diferencia entre rectificado y Contratado C=A-B	(E1) Diferencia entre Monto Rectificado y Monto ejercido E1=A-D	(E2) Diferencia entre Monto contratado y Monto ejercido E2=B-D	Nombre del Espacio/equipamento	Cantidad	Metros Cuadrados (m²)	Inicio	Término	Libro de Captura	Fecha de pago	Importe	Entrega-Recepción (Acta Inicial) MONTO	Fecha	Acta Administrativa de Entrega-Recepción (Acta Final) MONTO	Fecha
3	Construcción 2a. Etapa de módulo de espacios educativos para la Facultad de Negocios y Tecnologías, campus Ixtaczoquitlán, región Orizaba-Córdoba	X					\$9,404,853.31	01/07/2025	31/12/2025	\$ -		\$9,404,853.31	\$ -	\$9,404,853.31	\$ -		Aulas	4	252.00	Por iniciar proceso de licitación en junio	0%	GLOBAL DEL PROYECTO	La asignación de recursos del FAM 2025 fue informada por la DGESUI mediante of. núm. 511/2025-0575-70 con fecha 18/feb/25 y con of. 511/2025-1347-70 de fecha 14/abr/25 fue autorizada la rectificación de la Propuesta Institucional de Infraestructura Física Educativa. Al corte del 30/jun/25, la SEIPLAN ha radicado a la UV \$7,791,895.92 de acuerdo al calendario de ministraciones mensuales.																										
																Núcleo sanitario	1	28.50																															
																	Área de circulación	1	99.50																														
																	TOTAL		380.00																														
6	Construcción de primera etapa de la Unidad de Servicios Bibliotecarios y de Información en el Campus Minatitlán, región Coahuila de Zaragoza - Minatitlán	X					\$12,022,510.48	01/07/2025	31/12/2025	\$ -		\$12,022,510.48	\$ -	\$12,022,510.48	\$ -		Biblioteca	1.00	658.02	En proceso de licitación (U.V.-DPCM-003-25)	0%	GLOBAL DEL PROYECTO																											
																	Oficinas administrativas	1.00	76.28																														
																		Centro de cómputo	1.00					52.92																									
																		Aula Usos Múltiples	2.00					121.31																									
																		Centro de Idiomas	1.00					41.40																									
																		Área de circulación	1.00					291.31																									
																		Sala de maestros	1.00					34.62																									
																		Sala de asesoría	1.00					29.19																									
																		TOTAL						1208.00																									
																								1,585.00																									
							\$21,427,163.79					\$21,427,163.79	\$0.00	\$21,427,163.79	\$0.00																																		

Arq. Miguel Ángel Cano Asseleih
Director de Proyectos, Construcciones y MantenimientoDr. Martín Garza Aguilar Sánchez
RevisorDra. Elisa Calderón Altamirano
Encargada de la Dirección de Planeación Institucional

1 Se capturan los espacios que caracterizan a la obra o proyecto. Se podrán omitir tanto como sea necesario.

2 En esta sección se reflejará de forma breve y concisa los trabajos a realizar, métricas y/o valores reflejados en el reporte fotográfico.

3 Es importante que las fechas de inicio y término estén actualizadas. Todas en dos dígitos: día, mes y año.

2025

EJERCICIO FISCAL EN EL QUE
OTORGO EL RECURSO**FAM**

FONDO DE APORTACIONES MÚLTIPLES

DIRECCIÓN GENERAL DE EDUCACIÓN SUPERIOR UNIVERSITARIA E INTERCULTURAL
DIRECCIÓN DE FORTALECIMIENTO INSTITUCIONAL
SUBDIRECCIÓN DE FOMENTO INSTITUCIONAL/DEPARTAMENTO DE INFRAESTRUCTURA FÍSICA

Trimestre y año que se reporta:

2do. Trimestre 2025

Fecha de elaboración: 30/06/2025

REPORTE FOTOGRÁFICO DEL INFORME DE AVANCE TRIMESTRAL

LOGO DE LA INSTITUCIÓN



Universidad Veracruzana

Porcentaje de avance

0%

PRIORIDAD

3

Nombre de la obra:

Construcción 2a. Etapa de módulo de espacios educativos para la Facultad de Negocios y Tecnologías, campus Ixtaczoquitlán, región Orizaba-Córdoba

GEOREFERENCIA O CROQUIS DE LOCALIZACIÓN DE LA OBRA O PROYECTO



CROQUIS REFERENCIADO EN PLANTA DE CONJUNTO DE LA OBRA O PROYECTO

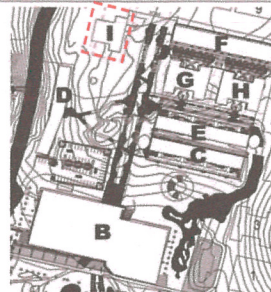

UBICACIÓN DE LA OBRA O PROYECTO CON FOTOS REFERENCIADAS

Dirección Postal: CARRETERA ESTATAL AL SUMIDERO-
DOS RÍOS KM 1, IXTACZOQUITLÁN, VER.

FOTOS

Observaciones:

Obra por iniciar



F1



F2



F3



F4



F5

Arq. Miguel Ángel Cano Asseleín

Director de Proyectos, Construcciones y Mantenimiento

Dr. Martín Gerardo Aguilar Sánchez
RectorDra. Elisa Calderón Altamirano
Encargada de la Dirección de Planeación Institucional

NOTA:

* Es muy importante que se anexe reporte fotográfico de todas las obras. Para ello se anexa una pestaña, se podrán copiar tantas pestañas como sea necesario. Para equipamiento, mantenimiento y adecuaciones, en especial; se recomienda que se capture la misma toma, mismo ángulo y lugar para el antes, durante y después de la obra.

2025

EJERCICIO FISCAL EN EL QUE
OTORGO EL RECURSO**FAM**

FONDO DE APORTACIONES MÚLTIPLES

DIRECCIÓN GENERAL DE EDUCACIÓN SUPERIOR UNIVERSITARIA E INTERCULTURAL
DIRECCIÓN DE FORTALECIMIENTO INSTITUCIONAL
SUBDIRECCIÓN DE FOMENTO INSTITUCIONAL/DEPARTAMENTO DE INFRAESTRUCTURA FÍSICA

Trimestre y año que se reporta:

2do. Trimestre 2025

Fecha de elaboración: 30/06/2025

REPORTE FOTOGRÁFICO DEL INFORME DE AVANCE TRIMESTRAL

LOGO DE LA INSTITUCIÓN



Universidad Veracruzana

Porcentaje de avance

0%

PRIORIDAD

6

Nombre de la obra:

Construcción de primera etapa de la Unidad de Servicios Bibliotecarios y de Información en el Campus Minatitlán, región Coatzacoalcos - Minatitlán

GEOREFERENCIA O CROQUIS DE LOCALIZACIÓN DE LA OBRA O PROYECTO

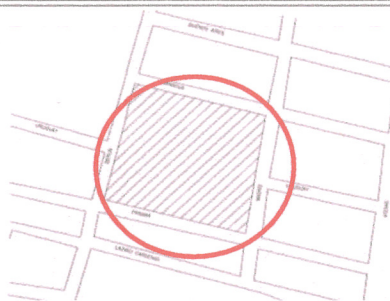

CROQUIS REFERENCIADO EN PLANTA DE CONJUNTO DE LA OBRA O PROYECTO

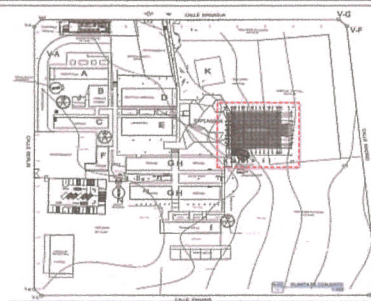

UBICACIÓN DE LA OBRA O PROYECTO CON FOTOS REFERENCIADAS

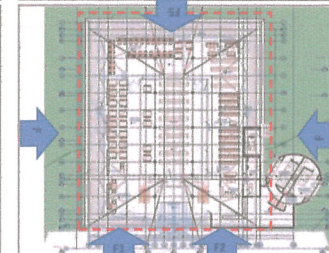
Dirección Postal: MANAGUA ESQ. BERLÍN, MADRID,
PANAMÁ, COL. NUEVA MINATITLÁN, COATZACOALCOS,
VER.

FOTOS

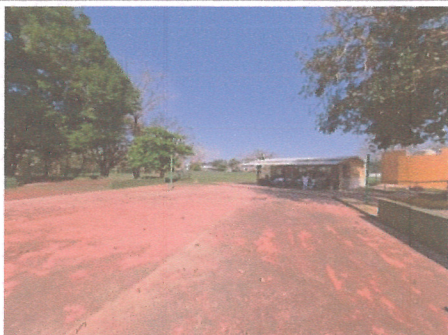

F1:



F2:



F3:



F4:



F5:

Observaciones:

Arq. Miguel Ángel Cano Asseleth
Director de Proyectos, Construcciones y MantenimientoDr. Martín Gerardo Aguilar Sánchez
RectorDra. Elisa Calderón Altamirano
Encargada de la Dirección de Planeación Institucional

NOTA:

* Es muy importante que se anexe reporte fotográfico de todas las obras. Para ello se anexa una pestaña, se podrán copiar tantas pestañas como sea necesario. Para equipamiento, mantenimiento y adecuaciones, en especial; se recomienda que se capture la misma toma, mismo ángulo y lugar para el antes, durante y después de la obra.