

2022

AÑO

FAM

FONDO DE APORTACIONES MÚLTIPLES (REMANENTES)

DIRECCIÓN GENERAL DE EDUCACIÓN SUPERIOR UNIVERSITARIA
DIRECCIÓN DE FORTALECIMIENTO INSTITUCIONAL
SUBDIRECCIÓN DE FOMENTO INSTITUCIONAL/DEPARTAMENTO DE INFRAESTRUCTURA FÍSICA

Mes reportado

junio 2022

FECHA DE CORTE: 30/JUN/2022

REPORTE DESCRIPTIVO DEL INFORME DE AVANCE MENSUAL

DATOS DE LA UNIVERSIDAD

Nombre: **Universidad Veracruzana**

Entidad Federativa: Veracruz

Clave Inst: 911:30MSU09408



Universidad Veracruzana

Logo of Universidad Veracruzana

Nombre: **Mra. Norma Angélica Leguñas López**
Cargo: Encargada de la Dirección de Planeación Institucional
Teléfono: (228) 8421700 EXT. 12716
Correo electrónico: nlegunas@uv.mx

RESPONSABLES

Nombre: **M. Arq. Emilia P. Rodiles Justo**
Cargo: Directora de Proyectos, Construcciones y Mantenimiento
Teléfono: (228) 8421700 EXT. 12702
Correo electrónico: erodiles@uv.mx

DATOS DEL AVANCE DEL PROYECTO

OBRA CONCLUIDA

Prioridad	Nombre del proyecto	Tipo de proyecto				Monto autorizado	Monto ejercido	Remanente	Alcance del proyecto en cuanto a espacios físicos, metros cuadrados y tipo de proyecto ¹			Acciones que sustentan el avance ²	Acciones por realizar	% de avance	Fechas ³		Observaciones	¿Es susceptible de ser inaugurada? (Causas)	Si ya fue inaugurada					
		Obra de conservación	Equipamiento	Adquisición y mejoras	Mantenimiento				Proyecto prioritario	Espacio/tipo	cantidad				metros cuadrados	Inicio			Término	¿Cuenta con fotos del evento?	¿Quién y cuándo inauguró?	Entrega- Recepción (Acta Inicial)	Acta Administrativa de Entrega- Recepción	Monto de Acta Administrativa
GLOBAL DEL PROYECTO																								
1	Suministro y colocación de tarjas y áreas de guardado en el edificio "B" de la Facultad de Ingeniería para la UBBi, región Veracruz	X				\$ 150,000.00	\$ -	\$ 150,000.00	Escaleras	1	2.10	Obra por iniciar		0	15/07/22	15/10/22								
2	Mantenimiento a cubierta y estructura del 2do. nivel de la Facultad de Psicología, región Veracruz		X			\$ 757,487.32	\$ -	\$ 757,487.32	Mantenimiento a cubierta	1	138.12	Obra por iniciar		0	15/07/22	15/10/22	El Gobierno del Estado a través de la Secretaría de Finanzas y Planeación (SEFPLAN) notificó a la Universidad Veracruzana la asignación de recursos del FAM 2022 Remanente 1a. reasignación mediante of. no. SFP-0651/2022 de fecha 13 mayo 2022 por \$907,487.32. La reasignación mediante of. SFP-0647/2022 de fecha 17 junio 2022 por \$2,914,087.69. Los recursos no han sido radiados a la Universidad Veracruzana.							
3	Acondicionamiento de espacios para investigación en el Edificio del Centro de Investigaciones Biomédicas, región Xalapa.		X			\$ 1,814,087.69	\$ -	\$ 1,814,087.69	Cubiertas	2	66.00	Obra por iniciar		0	15/07/22	15/10/22								
								Laboratorios	4	82.86														
								Alojamiento animal	1	13.90														
									TOTAL		182.86													
4	Acondicionamiento de espacios en el Taller Libre de Artes, región Poza Rica.		X			\$ 1,100,000.00	\$ -	\$ 1,100,000.00	Salón de danza	1	104.00	Obra por iniciar		0	15/07/22	15/10/22								
								Baños	2	26.00														
								Espacio de servicio	1	18.00														
									TOTAL		148.86													
						\$3,821,575.01	\$0.00	\$3,821,575.01																

Dr. Martin Gerardo Aguilar Sánchez
Nombre y firma del Titular de la IES

M. Arq. Emilia P. Rodiles Justo
Nombre y firma del Titular de Obras y Mantenimiento de la IES

1 Se capturan los espacios que caracterizan a la obra o proyecto. Se podrán anexar tanto files como sea necesario.
2 En esta sección se radica de forma breve y concisa los trabajos a realizar, mismos que se verán reflejados en el reporte fotográfico.
3 Es importante que las fechas de inicio y término estén actualizadas. Trabaja en dos dígitos: dd, mm/yy.

2022

AÑO

FAM

FONDO DE APORTACIONES MÚLTIPLES (REMANENTES)

DIRECCIÓN GENERAL DE EDUCACIÓN SUPERIOR UNIVERSITARIA
DIRECCIÓN DE FORTALECIMIENTO INSTITUCIONAL
SUBDIRECCIÓN DE FOMENTO INSTITUCIONAL DEPARTAMENTO DE INFRAESTRUCTURA FÍSICA

Mes reportado

junio_2022

FECHA DE CORTE: 30/JUN/2022

REPORTE FOTOGRÁFICO DEL INFORME DE AVANCE MENSUAL



Universidad Veracruzana

Facultad de Ingeniería

Porcentaje de avance

0%

PRIORIDAD

1

Nombre de la obra: **Suministro y colocación de tarjas y áreas de guardado en el edificio "B" de la Facultad de Ingeniería para la USBI, región Veracruz**

CRÓQUIS DE LOCALIZACIÓN

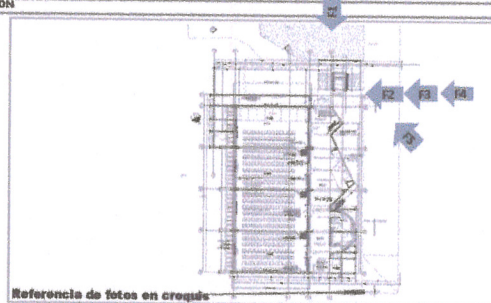
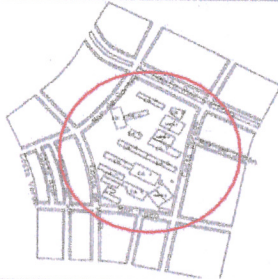

Referencia de fotos en croquis

UBICACIÓN DE LA OBRA O PROYECTO



BLV. ADOLFO RUIZ CORTINES S/N, FRACCIÓN CUESTA VERDE, BOCA DEL RIO, VER.

FOTOS



F1: ESCALERAS



F2: ESCALERAS PRIMER NIVEL



F3: ESCALERAS SEGUNDO NIVEL



F4: ESCALERAS TERCER NIVEL

Comentarios de los trabajos realizados:

Obra por iniciar



FOTO: ESCALERAS

Dr. Martín Gerardo Aguilar Sánchez

Nombre y firma del Titular de la IES

M. Arq. Emilia P. Radillo Trujillo

Nombre y firma del Titular de Obras y Mantenimiento de la IES

* Es muy importante que se anexe reporte fotográfico de todas las obras. Para ello se anexa una pestaña, se podrán copiar tantas pestañas como sea necesario. Para equipamiento, mantenimiento y adecuaciones, en especial, se recomienda que se capture la misma forma, mismo ángulo y lugar para el antes, durante y después de la obra.

2022

AÑO

FAM

FONDO DE APORTACIONES MÚLTIPLES (REMANENTES)

DIRECCIÓN GENERAL DE EDUCACIÓN SUPERIOR UNIVERSITARIA
DIRECCIÓN DE FORTALECIMIENTO INSTITUCIONAL
SUBDIRECCIÓN DE FOMENTO INSTITUCIONAL/DEPARTAMENTO DE INFRAESTRUCTURA FÍSICA

Mes reportado

junio_2022

FECHA DE CORTE: 30/JUN/2022

REPORTE FOTOGRÁFICO DEL INFORME DE AVANCE MENSUAL



Universidad Veracruzana

Porcentaje de avance

0%

PRIORIDAD

2

Nombre de la obra: **Mantenimiento a cubierta y estructura del 2do. nivel de la Facultad de Psicología, región Veracruz**

CROQUIS DE LOCALIZACIÓN

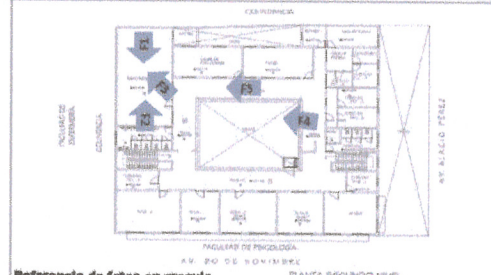
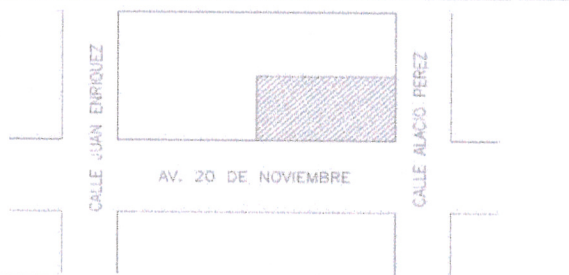

Referencia de fotos en croquis

UBICACIÓN DE LA OBRA O PROYECTO

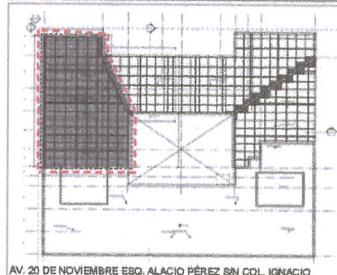

AV. 20 DE NOVIEMBRE ESQ. ALACIO PÉREZ SIN COL. IGNACIO ZARAGOZA, VERACRUZ, VER.

FOTOS



F1: BIBLIOTECA



F2: BIBLIOTECA

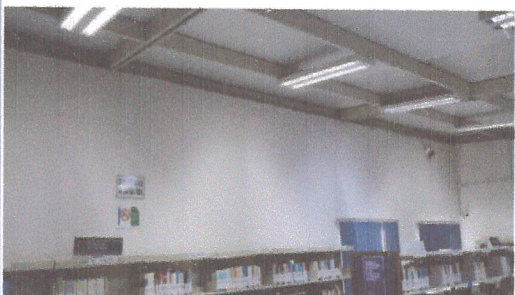

F3: BIBLIOTECA



F4: EXTERIOR 2DO NIVEL

Comentarios de los trabajos realizados:

Obra por iniciar



F5: PASADIZO

Dr. Martín Gerardo Aguilar Sánchez

Nombre y firma del Titular de la ES

M. Arq. Emilia P. Rodiles Justo

Nombre y firma del Titular de Obras y Mantenimiento de la ES

* Es muy importante que se anexe reporte fotográfico de todas las obras. Para ello se anexa una pestaña, se podrán copiar tantas pestañas como sea necesario. Para equipamiento, mantenimiento y adecuaciones, en especial, se recomienda que se capture la misma toma, mismo ángulo y lugar para el antes, durante y después de la obra.

2022

FAM

FONDO DE APORTACIONES MÚLTIPLES (PERMANENTES)

DIRECCIÓN GENERAL DE EDUCACIÓN SUPERIOR UNIVERSITARIA
DIRECCIÓN DE FORTALECIMIENTO INSTITUCIONAL
SUBDIRECCIÓN DE FOMENTO INSTITUCIONAL/DEPARTAMENTO DE INFRAESTRUCTURA FÍSICA

Mes reportado

junio_2022

FECHA DE CORTE: 30/JUN/2022

REPORTE FOTOGRÁFICO DEL INFORME DE AVANCE MENSUAL



Universidad Veracruzana

Estado de Veracruz

Porcentaje de avances

0%

PRIMORDIAL

3

Nombre de la obra: Acondicionamiento de espacios para investigación en el Edificio del Centro de Investigaciones Biomédicas, región Xalapa.

REFERENCIA DE LOCALIZACIÓN

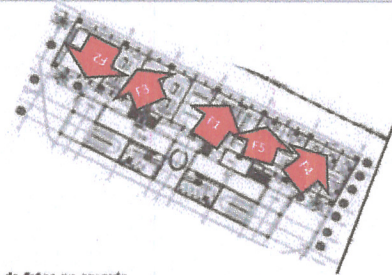

Referencia de fotos en croquis

UBICACION DE LA OBRA O PROYECTO

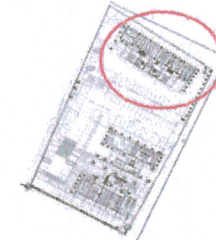

CIRCUITO VERACRUZ No 5 COL. INDUSTRIAL ANIMAS, XALAPA, VER.

FOTOS



F1: Espacios para investigación

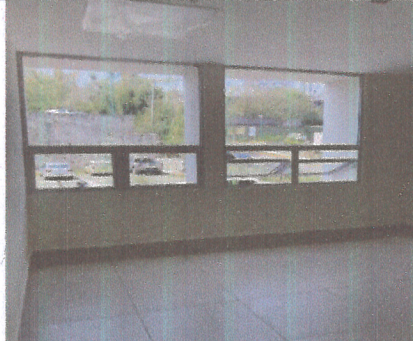

F2: Espacios para investigación

Comentarios de los trabajos realizados:

Obra por iniciar



F3: Espacios para investigación



F4: Espacios para investigación



F5: Espacios para investigación

Dr. Martín Gerardo Aguilar Sánchez

Nombre y firma del Titular de la IES

M. Arq. Emilia P. Rodiles Justo

Nombre y firma del Titular de Obras y Mantenimiento de la IES

* Es muy importante que se anexe reporte fotográfico de todas las obras. Para ello se anexa una pestaña, se podrán copiar tantas pestañas como sea necesario. Para equipamiento, mantenimiento y adecuaciones, en especial, se recomienda que se capture la misma toma, mismo ángulo y lugar para el antes, durante y después de la obra.

2022

FAM

FONDO DE APORTACIONES MÚLTIPLES (PERMANENTES)

DIRECCIÓN GENERAL DE EDUCACIÓN SUPERIOR UNIVERSITARIA
DIRECCIÓN DE FORTALECIMIENTO INSTITUCIONAL
SUBDIRECCIÓN DE FOMENTO INSTITUCIONAL/DEPARTAMENTO DE INFRAESTRUCTURA FÍSICA

Mes reportado

junio 2022

FECHA DE CORTE: 30/JUN/2022

REPORTE FOTOGRÁFICO DEL INFORME DE AVANCE MENSUAL



Universidad Veracruzana

Porcentaje de avance

0%

PRIORIDAD

4

Nombre de la obra:

Acondicionamiento de espacios en el Taller libre de Artes, región Poza Rica.

ESQUEMA DE LOCALIZACIÓN

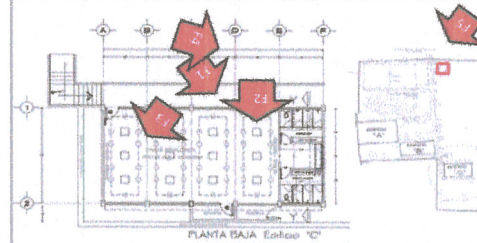
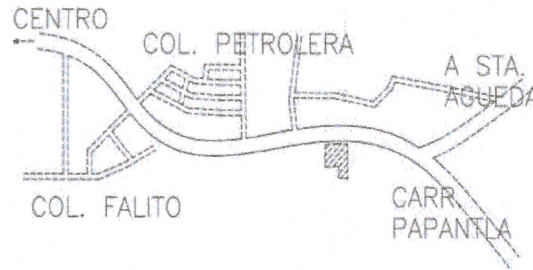

Referencia de fotos en croquis

UBICACION DE LA OBRA O PROYECTO



CARR. POZA RICA-PAPANTLA COL. HALUBATON

FOTOS



F1: Fachada



F2: Interior/ Edificio "C"



F3: BIBLIOTECA



F4: Fachada

Comentarios de los trabajos realizados:

Obra por iniciar



F4: Cafetería

Dr. Martín Gerardo Aguilar Sánchez

Nombre y firma del Titular de la IES

M. Arq. Emilia P. Rodiles Justo

Nombre y firma del Titular de Obras y Mantenimiento de la IES

* Es muy importante que se anexe reporte fotográfico de todas las obras. Para ello se anexa una pestaña, se podrán copiar tantas pestañas como sea necesario. Para equipamiento, mantenimiento y adecuaciones, en especial, se recomienda que se capture la misma toma, mismo ángulo y lugar para el antes, durante y después de la obra.