

2022

AÑO

FAM

FONDO DE APORTACIONES MÚLTIPLES (PERMANENTE RENDIMIENTOS FINANCIEROS)

DIRECCIÓN GENERAL DE EDUCACIÓN SUPERIOR UNIVERSITARIA
DIRECCIÓN DE FORTALECIMIENTO INSTITUCIONAL
SUBDIRECCIÓN DE FOMENTO INSTITUCIONAL/DEPARTAMENTO DE INFRAESTRUCTURA FÍSICA

Mes reportado
junio 2022
FECHA DE CORTE: 30/JUNIO/2022

REPORTE DESCRIPTIVO DEL INFORME DE AVANCE MENSUAL

DATOS DE LA UNIVERSIDAD



Nombre: **Universidad Veracruzana**
Entidad Federativa: Veracruz
Clave Inst 911: SOMBU0408
Nombre: Mira, Norma Angelina Leguines López
Cargo: Encargada de la Dirección de Planeación Institucional
Teléfono: (228) 8421700 EXT. 12718
Correo electrónico: nlaguines@uv.mx

RESPONSABLES

Nombre: M. Arq. Emilia P. Rodiles Justo
Cargo: Directora de Proyectos, Construcciones y Mantenimiento
Teléfono: (228) 8421700 EXT. 12702
Correo electrónico: erodiles@uv.mx

DATOS DEL AVANCE DEL PROYECTO

OBRA CONCLUIDA

Prioridad	Nombre del proyecto	Tipo de proyecto				Monto autorizado	Monto ejercido	Remanente	Alcance del proyecto en cuanto a espacios físicos, metros cuadrados y tipo de proyecto ¹			Acciones que sustentan el avance ²	Acciones por realizar	% de avance	Fechas ³		Observaciones	¿Es susceptible de ser inaugurada? (Causas)	Si ya fue inaugurada						
		Obra de conservación	Equipamiento	Adquisiciones y mejoras	Mantenimiento				Proyecto sustentable	Especie/equipo	cantidad				metros cuadrados	Inicio			Termino	¿Cuenta con fotos del evento?	¿Quién y cuándo inauguró?	Cuenta con Actas			Monto de Acta Administrativa
																						Entrega-Recepción (Acta firmado)	Acta Administrativa de Entrega-Recepción		
1	Mantenimiento a cubierta y estructura del 2do. nivel de la Facultad de Psicología, región Veracruz (complemento de recursos 2)			X		\$ 5,308.95	\$ -	\$ 5,308.95	Mantenimiento de cubierta	1	139.12	Obra por iniciar	0	15/07/22	15/10/22	El Gobierno del Estado a través de la Secretaría de Finanzas y Planeación (SEFIPLAN) notificó a la Universidad Veracruzana la asignación de recursos del FAM 2022 Remanente Rendimientos financieros 1a. ministración mediante of. no. SFR/0651/2022 de fecha 13/mayo/2022 por \$418.74, la segunda ministración mediante of. no. SFR/0828/2022 de fecha 16/junio/2022 por \$4,267.83 y la tercera ministración mediante of. no. SFR/0947/2022 de fecha 7/junio/2022 por \$482.38. Los recursos están pendientes de ser radicados a la Universidad Veracruzana.									
						\$5,308.95	\$0.00	\$5,308.95	GLOBAL DEL PROYECTO																

Dr. Martín Gerardo Aguilar Sánchez
Nombre y firma del Titular de la IES

M. Arq. Emilia P. Rodiles Justo
Nombre y firma del Titular de Obras y Mantenimiento de la IES

¹ Se capturan los espacios que caracterizan a la obra o proyecto. Se podrán anexas tanto fotos como sea necesario.
² En esta sección se redactara de forma breve y concisa los trabajos a realizar, mismos que se verán reflejados en el reporte fotográfico.
³ Es importante que las fechas de inicio y termino estén actualizadas. Todas en dos dígitos: dd, mm y aa.

2022

FAM

DIRECCIÓN GENERAL DE EDUCACIÓN SUPERIOR UNIVERSITARIA
DIRECCIÓN DE FORTALECIMIENTO INSTITUCIONAL
SUBDIRECCIÓN DE FOMENTO INSTITUCIONAL/DEPARTAMENTO DE INFRAESTRUCTURA FÍSICA

Mes reportado
junio_2022

FECHA DE CORTE: 30/JUN/2022

REPORTE FOTOGRAFICO DEL INFORME DE AVANCE MENSUAL



Universidad Veracruzana

Porcentaje de avance

0%

PRIORIDAD

1

Nombre de la obra: **Mantenimiento a cubierta y estructura del 2do. nivel de la Facultad de Psicología, región Veracruz (complemento de recursos 2)**

CROQUIS DE LOCALIZACIÓN

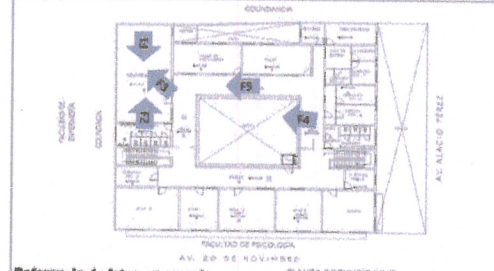
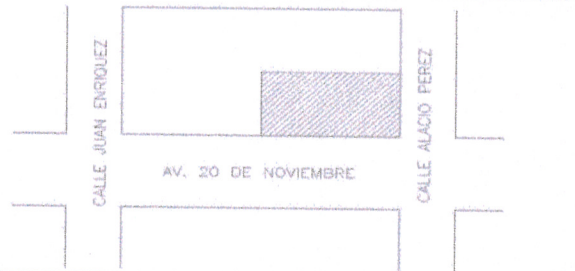

Referencia de fotos en croquis PLANTA SEGUNDO NIVEL

UBICACION DE LA OBRA O PROYECTO

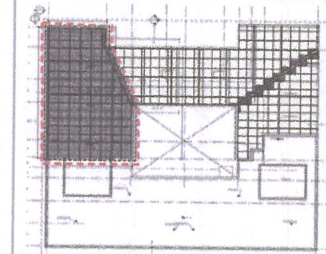

AV. 20 DE NOVIEMBRE ESQ. ALACIO PEREZ SIN COL. IGNACIO ZARAGOZA, VERACRUZ, VER.

FOTOS



F1: BIBLIOTECA



F2: BIBLIOTECA



F3: BIBLIOTECA



F4: EXTERIOR 2DO NIVEL

Comentarios de los trabajos realizados:

Obra por iniciar



F5: PASILLO

Dr. Martin Gerardo Aguilar Sanchez
Nombre y firma del Titular de la IES

M. Arq. Emilia P. Rodiles Justo
Nombre y firma del Titular de Obras y Mantenimiento de la IES

* Es muy importante que se anexe reporte fotográfico de todas las obras. Para ello se anexa una pestaña, se podrán copiar tantas pestañas como sea necesario. Para equipamiento, mantenimiento y adecuaciones, en especial, se recomienda que se capture la misma toma, mismo ángulo y lugar para el antes, durante y después de la obra.