

2021

FAM

FONDO DE APORTACIONES MÚLTIPLES (REMANENTES)

DIRECCIÓN GENERAL DE EDUCACIÓN SUPERIOR UNIVERSITARIA
DIRECCIÓN DE FORTALECIMIENTO INSTITUCIONAL
SUBDIRECCIÓN DE FOMENTO INSTITUCIONAL/DEPARTAMENTO DE INFRAESTRUCTURA FÍSICA

Mes reportado

junio_2022

FECHA DE CORTE: 30/JUN/2022

REPORTE DESCRIPTIVO DEL INFORME DE AVANCE MENSUAL

DATOS DE LA UNIVERSIDAD

Nombre: Universidad Veracruzana

Entidad Federativa: Veracruz

Clave Inst 911:30MSU0940B

RESPONSABLES

Planeación

Obras y Mantenimiento

Nombre: Mtra. Norma Angelina Ligueros López
Cargo: Encargada de la Dirección de Planeación Institucional
Teléfono: (228) 8421700 EXT. 12716
Correo electrónico: nalueros@uv.mx

Nombre: M. Arq. Emilia P. Rodiles Justo
Cargo: Directora de Proyectos, Construcciones y Mantenimiento
Teléfono: (228) 8421700 EXT. 12702
Correo electrónico: erodiles@uv.mx



Universidad Veracruzana

Escudo de la universidad

DATOS DEL AVANCE DEL PROYECTO

OBRA CONCLUIDA

Prioridad	Nombre del proyecto	Tipo de proyecto				Monto autorizado	Monto ejercido	Remanente	Alcance del proyecto en cuanto a espacios físicos, metros cuadrados y tipo de proyecto ¹			Acciones que sustentan el avance ²	Acciones por realizar	% de avance	Fechas ³		Observaciones	¿Es susceptible de ser inaugurada? (Causas)	Si ya fue inaugurada				
		Obras de continuidad	Equipamiento	Adquisiciones y mejoras	Mantenimiento				Proyecto autorizable	Espacio/equipo	cantidad				metros cuadrados	Inicio			Término	¿Cuenta con fotos del evento?	¿Quién y cuándo inauguró?	Entrega- Recepción (Acta finiquito)	Acta Administrativa de Entrega- Recepción
GLOBAL DEL PROYECTO																							
1	Construcción del edificio para las Facultades de Matemáticas, Física y el Centro de Investigaciones en Inteligencia Artificial, región Xalapa (red de media tensión)	X				\$ 2,895,084.18	\$ 2,862,035.80	\$ 33,048.38	Aulas Sanitario Áreas comunes Site TOTAL	8 1 1 1 9	374.00 48.00 130.00 12.00 564.00	Obra concluida		100	17/09/21	15/01/22		Si	Rectora Dra. Sara D. Ladrón de Guevara González, 16/jun/21	Si	Si	\$2,862,035.80	
2	Construcción del edificio para la Facultad de Matemáticas, Física y el Centro de Investigaciones en Inteligencia Artificial, Región Xalapa (Obra eléctrica, pluvial, hidrosanitaria y acabados). Etapa 1. Complemento de recursos 1	X				\$ 812,477.96	\$ 115,220.80	\$ 697,257.16	Aulas Talleres Sanitario Áreas comunes Site TOTAL	2 5 1 1 1 9	258.00 499.00 47.00 321.00 14.00 1139.00	Obra concluida		100	29/12/21	04/03/22		Si	Rectora Dra. Sara D. Ladrón de Guevara González, 16/jun/21				
3	Obra exterior y trabajos complementarios para el edificio del Centro de Investigaciones Biomédicas, región Xalapa.	X				\$ 600,000.00	\$ -	\$ 600,000.00	Cisterna Acabados Estacionamiento TOTAL	1 1 1 3	5 m3 50.00 280.00 330.00	Obra por iniciar	Tramitar anticipo	0	06/07/22	15/10/22	El Gobierno del Estado a través de la Secretaría de Finanzas y Planeación (SEFPLAN) notificó a la Universidad Veracruzana la asignación de recursos del FAM 2021 remanente 1a. ministración mediante of. no. SFP/0677/2021 de fecha 25/jun/2021 por \$2,395,084.18. Con fecha 30/jun/2021 notificó la 2a. ministración mediante of. no. SFP/0827/2021 por \$3,012,477.96. Con fecha 13/dic/2021 notificó la 3a. ministración mediante of. no. SFP/1531/2021 por \$2,647,496.91. Con fecha 27/dic/2021 se notificó la 4a ministración mediante of. no. SFP/1637/2021 por \$3,019,571.45. Los recursos en su totalidad ya fueron radicados a la Universidad Veracruzana.						
4	Instalación de obra eléctrica para conexión de transformador con línea de CFE en la Galería "Ramón Alva de la Canal"	X				\$ 500,000.00	\$ -	\$ 500,000.00	Obra eléctrica	1	140 ML	Obra por iniciar	Tramitar anticipo	0	06/07/22	15/10/22							
5	Construcción de barda perimetral noroeste y grada en cancha de básquetbol en el Campus Coatzacoalcos, Región Coatzacoalcos-Minatitlán	X				\$ 1,100,000.00	\$ -	\$ 1,100,000.00	Barda y grada	1	310.00	Obra en proceso	Tramitación de estimaciones	7	10/06/22	08/08/22							
6	Ampliación de red de media tensión en la Facultad de Ingeniería Mecánica y Ciencias Navales para los edificios "A" y "B", región Veracruz	X				\$ 2,647,499.91	\$ -	\$ 2,647,499.91	Instalación baja y media tensión	1	190 ML	Obra por iniciar	Tramitar anticipo	0	15/07/22	15/10/22							
7	Construcción del edificio para la Facultad de Matemáticas, Física y el Centro de Investigaciones en Inteligencia Artificial, Región Xalapa (Obra eléctrica, pluvial, hidrosanitaria y acabados). Etapa 2.	X				\$ 3,019,571.45	\$ -	\$ 3,019,571.45	Acondicionamiento de aulas Acondicionamiento de laboratorios Acondicionamiento de cubículos Acondicionamiento de bibliotecas Obra exterior TOTAL	16 13 22 1 1 53	986.56 953.79 527.48 263.74 230.82 2962.39	Obra por iniciar	Tramitar anticipo	0	6/7/22	15/10/22							
						\$11,574,633.50	\$2,977,266.60	\$8,597,376.90															

Dr. Martín Gerardo Aguilar Sánchez

Nombre y firma del Titular de FIES

M. Arq. Emilia P. Rodiles Justo

Nombre y firma del Titular de Obras y Mantenimiento de la IES

1 Se capturan los espacios que caracterizan a la obra o proyecto. Se podrán anexar tantas filas como sea necesario.

2 En esta sección se redactará de forma breve y concisa los trabajos a realizar, mismos que se verán reflejados en el reporte fotográfico.

3 Es importante que las fechas de inicio y término estén actualizadas. Todas en dos dígitos: dd, mm y aa.

2021

ARO

FAM

FONDO DE APORTACIONES MÚLTIPLES (REMANENTES)

DIRECCIÓN GENERAL DE EDUCACIÓN SUPERIOR UNIVERSITARIA
DIRECCIÓN DE FORTALECIMIENTO INSTITUCIONAL
SUBDIRECCIÓN DE FOMENTO INSTITUCIONAL/DEPARTAMENTO DE INFRAESTRUCTURA FÍSICA

Mes reportado

junio_2022

FECHA DE CORTE: 30/JUN/2022

REPORTE FOTOGRÁFICO DEL INFORME DE AVANCE MENSUAL



Universidad Veracruzana

Porcentaje de avance

100%

PRIORIDAD

1

Nombre de la obra:

Construcción del edificio para las Facultades de Matemáticas, Física y el Centro de Investigaciones en Inteligencia Artificial, región Xalapa (red de media tensión)

CROQUIS DE LOCALIZACIÓN

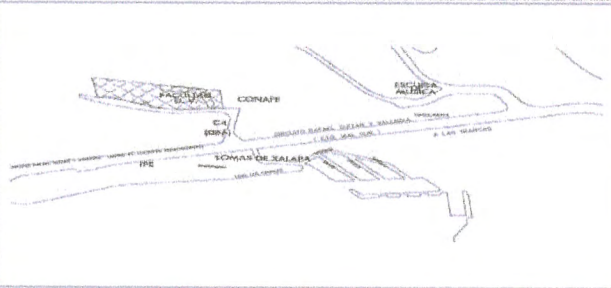

UBICACION DE LA OBRA O PROYECTO

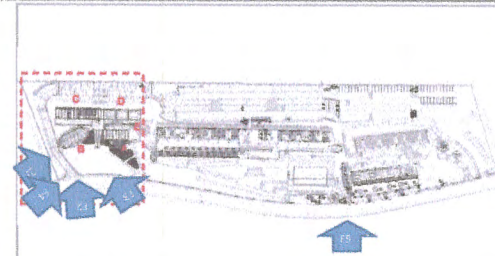

Referencia de fotos en croquis

FOTOS

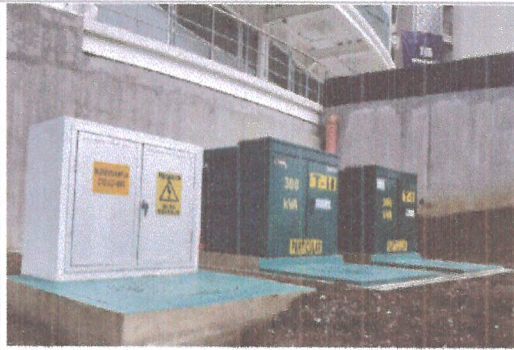

F1: Edificio (B) Entrada principal



F2: Vista Exterior Facultad



F3: Edificio (B) Transformadores



F4: Vista General



F5: Estacionamiento Area transformación

Comentarios de los trabajos realizados:

Obra concluida

Dr. Martín Gerardo Aguilar Sánchez

Nombre y firma del Titular de la IES

M. Arq. Emilia P. Rodiles Justo

Nombre y firma del Titular de Obras y Mantenimiento de la IES

* Es muy importante que se anexe reporte fotográfico de todas las obras. Para ello se anexa una pestaña, se podrán copiar tantas pestañas como sea necesario. Para equipamiento, mantenimiento y adecuaciones, en especial; se recomienda que se capture la misma toma, mismo ángulo y lugar para el antes, durante y después de la obra.

2021

AÑO

FAM

FONDO DE APORTACIONES MÚLTIPLES (REMANENTES)

DIRECCIÓN GENERAL DE EDUCACIÓN SUPERIOR UNIVERSITARIA
DIRECCIÓN DE FORTALECIMIENTO INSTITUCIONAL
SUBDIRECCIÓN DE FOMENTO INSTITUCIONAL/DEPARTAMENTO DE INFRAESTRUCTURA FÍSICA

Mes reportado

junio_2022

FECHA DE CORTE: 30/JUN/2022

REPORTE FOTOGRÁFICO DEL INFORME DE AVANCE MENSUAL



Universidad Veracruzana

Estado de Veracruz

Porcentaje de avance

100%

PRIORIDAD

2

Nombre de la obra:

Construcción del edificio para la Facultad de Matemáticas, Física y el Centro de Investigaciones en Inteligencia Artificial, Región Xalapa (Obra eléctrica, pluvial, hidrosanitaria y acabados). Etapa 1. Complemento de recursos 1

CRUQUIS DE LOCALIZACIÓN

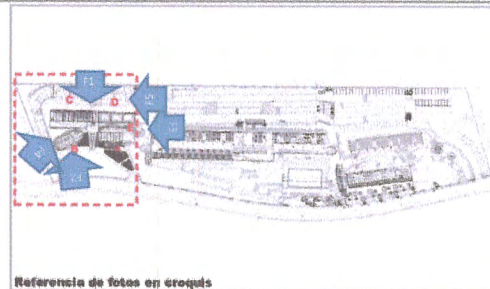
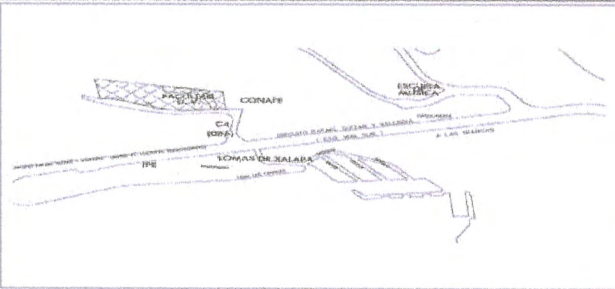

Referencia de fotos en croquis

UBICACION DE LA OBRA O PROYECTO



CALLE PASEO No. 112, LOTE II SECC. 3A LETRA B, COL. DESARROLLO HABITACIONAL NUEVA XALAPA, XALAPA, VER.

FOTOS

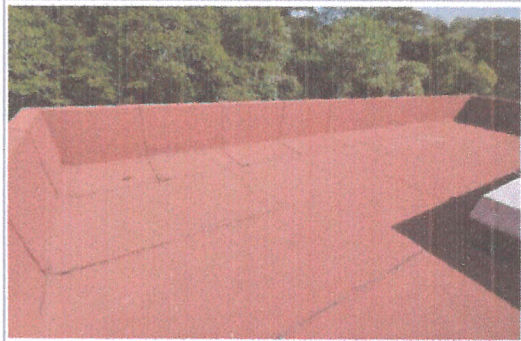

F1: Azotea



F2: Cubículos último nivel Edificio B

Comentarios de los trabajos realizados:

Obra concluida



F3: Equipo de control de bombeo

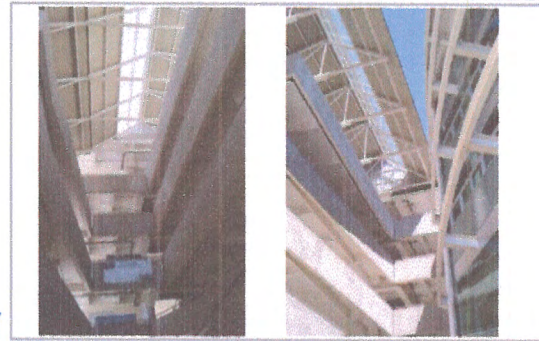

F4: Edificio B y C



F5: Barrido A y B

Dr. Martín Gerardo Aguilar Sánchez

Nombre y firma del Titular de la IES

M. Arq. Emilia P. Rodríguez Juárez

Nombre y firma del Titular de Obras y Mantenimiento de la IES

* Es muy importante que se anexe reporte fotográfico de todas las obras. Para ello se anexa una pestaña, se podrán copiar tantas pestañas como sea necesario. Para equipamiento, mantenimiento y adecuaciones, en especial, se recomienda que se capture la misma toma, mismo ángulo y lugar para el antes, durante y después de la obra.

2021

FAM

DIRECCIÓN GENERAL DE EDUCACIÓN SUPERIOR UNIVERSITARIA
DIRECCIÓN DE FORTALECIMIENTO INSTITUCIONAL
SUBDIRECCIÓN DE FOMENTO INSTITUCIONAL/DEPARTAMENTO DE INFRAESTRUCTURA FÍSICA

Mes reportado

junio_2022

FECHA DE CORTE: 30/JUN/2022

FONDO DE APORTACIONES MÚLTIPLES REMANENTES

REPORTE FOTOGRAFICO DEL INFORME DE AVANCE MENSUAL



Universidad Veracruzana

Porcentaje de avance

0%

PROGRAMA



Nombres de la obra:

Obra exterior y trabajos complementarios para el edificio del Centro de Investigaciones Biomédicas, región Xalapa.

CROQUIS DE LOCALIZACION

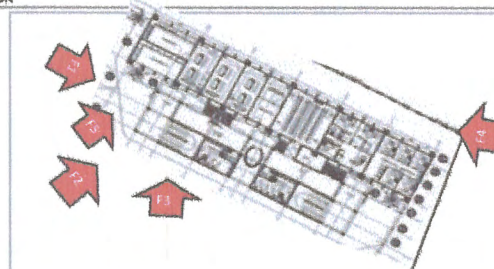

Referencia de fotos en croquis

UBICACION DE LA OBRA O PROYECTO



CIRCUITO VERACRUZ No 6 COL. INDUSTRIAL ANIMAS, XALAPA, VER.

FOTOS

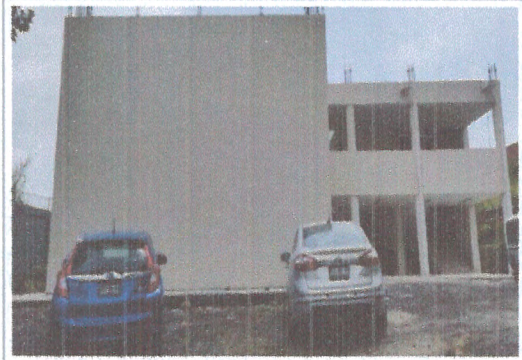

F1: Fachada



F2: Fachada lateral izquierda

Comentarios de los trabajos realizados:

Obra por iniciar



F3: planta baja



F4: fachada trasera



F5: Fachada lateral derecha

Dr. Martín Gerardo Aguilar Sánchez

Nombre y firma del Titular de la IES

M. Arq. Emilia P. Rediles Justo

Nombre y firma del Titular de Obras y Mantenimiento de la IES

* Es muy importante que se anexe reporte fotográfico de todas las obras. Para ello se anexa una pestaña, se podrán copiar tantas pestañas como sea necesario. Para equipamiento, mantenimiento y adecuaciones, en especial, se recomienda que se capture la misma toma, mismo ángulo y lugar para el antes, durante y después de la obra.

2021

FAM

DIRECCIÓN GENERAL DE EDUCACIÓN SUPERIOR UNIVERSITARIA
DIRECCIÓN DE FORTALECIMIENTO INSTITUCIONAL
SUBDIRECCIÓN DE FOMENTO INSTITUCIONAL/DEPARTAMENTO DE INFRAESTRUCTURA FÍSICA

Mes reportado
junio_2022
FECHA DE CORTE: 30/JUN/2022

ANO

FONDO DE APORTACIONES MÚLTIPLES (REMANENTES)

REPORTE FOTOGRAFICO DEL INFORME DE AVANCE MENSUAL



Universidad Veracruzana

Porcentaje de avances

0%

PRIORIDAD

4

Nombre de la obra:

Instalación de obra eléctrica para conexión de transformador con líneas de CFE en la Galería "Ramón Alva de la Canal"

CROQUIS DE LOCALIZACIÓN

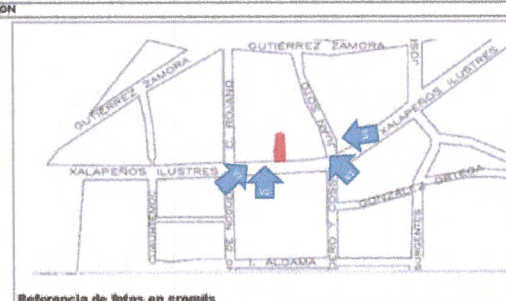

Referencia de fotos en croquis

UBICACIÓN DE LA OBRA O PROYECTO

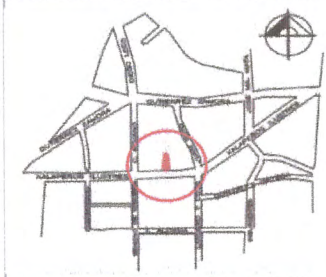

FOTOS



F1: Vista de la calle



F2: Vista general fachada



F3: Vista de la calle



F4: Vista de la calle

Comentarios de los trabajos realizados:

Obra por iniciar

Dr. Martín Gerardo Aguilar Sánchez

Nombre y firma del Titular de la IES

M. Arq. Emilia P. Rodiles Justo

Nombre y firma del Titular de Obras y Mantenimiento de la IES

* Es muy importante que se anexe reporte fotográfico de todas las obras. Para ello se anexa una pestanía, se podrán copiar tantas pestanías como sea necesario. Para equipamiento, mantenimiento y adecuaciones, en especial, se recomienda que se capture la misma toma, mismo ángulo y lugar para el antes, durante y después de la obra.

2021

ARO

FAM

FONDO DE APORTACIONES MÚLTIPLES (REMAYENTES)

DIRECCIÓN GENERAL DE EDUCACIÓN SUPERIOR UNIVERSITARIA
DIRECCIÓN DE FORTALECIMIENTO INSTITUCIONAL
SUBDIRECCIÓN DE FOMENTO INSTITUCIONAL/DEPARTAMENTO DE INFRAESTRUCTURA FÍSICA

Mes reportado

junio_2022

FECHA DE CORTE: 30/JUN/2022

REPORTE FOTOGRÁFICO DEL INFORME DE AVANCE MENSUAL



Universidad Veracruzana

Porcentaje de avance

7%

PRIORIDAD

5

Nombre de la obra:

Construcción de barda perimetral noroeste y grada en cancha de basquetbol en el Campus Coatzacoalcos, Región Coatzacoalcos-Minatitlán

CROQUIS DE LOCALIZACIÓN



Referencia de fotos en croquis

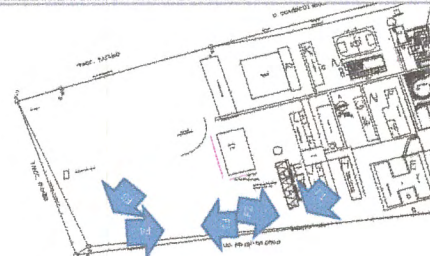

UBICACIÓN DE LA OBRA O PROYECTO

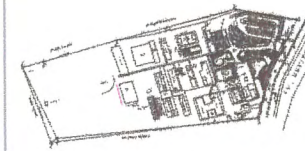

AV. UNIVERSIDAD SIN CARRETERA A MINATITLÁN KM. 7.6. COATZACOALCOS, VER.

FOTOS



F1: Colindancia oeste



F2: Colindancia oeste



F3: Colindancia oeste



F4: Colindancia oeste

Comentarios de los trabajos realizados:

Obra en proceso

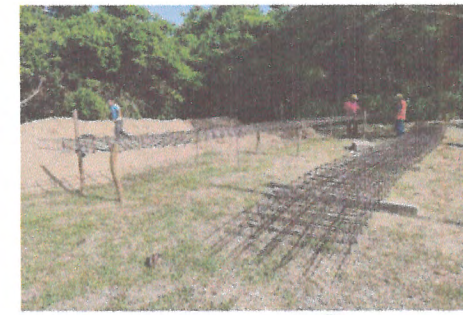

F5: Colindancia oeste

Dr. Martín Gerardo Aguilar Sánchez

Nombre y firma del Titular de la IES

M. Arq. Emilia P. Rodiles Justo

Nombre y firma del Titular de Obras y Mantenimiento de la IES

* Es muy importante que se anexe reporte fotográfico de todas las obras. Para ello se anexa una pestana, se podrán copiar tantas pestanas como sea necesario. Para equipamiento, mantenimiento y adecuaciones: en especial, se recomienda que se capture la misma toma, mismo ángulo y lugar para el antes, durante y después de la obra.

2021

FAM

FONDO DE APORTACIONES MÚLTIPLE (REMANENTES)



DIRECCIÓN GENERAL DE EDUCACIÓN SUPERIOR UNIVERSITARIA
DIRECCIÓN DE FORTALECIMIENTO INSTITUCIONAL
SUBDIRECCIÓN DE FOMENTO INSTITUCIONAL/DEPARTAMENTO DE INFRAESTRUCTURA FÍSICA

Mes reportado

junio_2022

FECHA DE CORTE: 30/JUN/2022

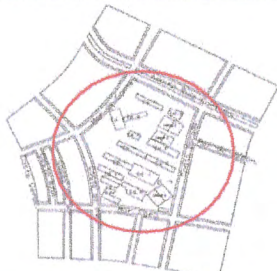
REPORTE FOTOGRÁFICO DEL INFORME DE AVANCE MENSUAL

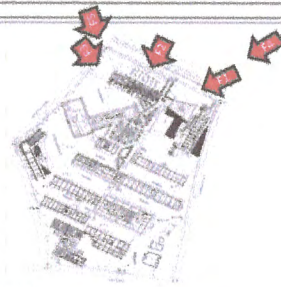
 Universidad Veracruzana <small>Veracruz, Veracruz</small> Porcentaje de avance <h2>0%</h2>	IDIFICIDAD <input type="checkbox"/> Nombre de la obra Ampliación de red de media tensión en la facultad de Ingeniería Mecánica y Ciencias Navales para los edificios "A" y "B", región Veracruz	
	CROQUIS DE LOCALIZACIÓN 	UBICACIÓN DE LA OBRA O PROYECTO  <small>BLV. ADOLFO RUIZ CORTINES S/N, FRACCIONAMIENTO COSTA VERDE, BOCA DEL RÍO, VER.</small>
	 <small>Referencia de fotos en croquis</small>	

FOTOS



F1: FACHADA EDIFICIO A



F2: FACHADA EDIFICIO A



F3: FACHADA EDIFICIO A



F4: FACHADA EDIFICIO A

Comentarios de los trabajos realizados:

Obra por iniciar



FOTO 5: FACHADA EDIFICIO A

Dr. Martín Gerardo Aguilar Sánchez

Nombre y firma del Titular de la IES

M. Arq. Emilia P. Rodiles Juárez

Nombre y firma del Titular de Obras y Mantenimiento de la IES

* Es muy importante que se anexe reporte fotográfico de todas las obras. Para ello se anexa una pestaña, se podrán copiar tantas pestañas como sea necesario. Para equipamiento, mantenimiento y adecuaciones, en especial, se recomienda que se capture la misma toma, mismo ángulo y lugar para el antes, durante y después de la obra.

2021

FAM

FONDO DE APORTACIONES MÚLTIPLES (REMANENTES)

DIRECCIÓN GENERAL DE EDUCACIÓN SUPERIOR UNIVERSITARIA
DIRECCIÓN DE FORTALECIMIENTO INSTITUCIONAL
SUBDIRECCIÓN DE FOMENTO INSTITUCIONAL/DEPARTAMENTO DE INFRAESTRUCTURA FÍSICA

Mes reportado

junio_2022

FECHA DE CORTE: 30/JUN/2022

REPORTE FOTOGRÁFICO DEL INFORME DE AVANCE MENSUAL



Universidad Veracruzana

Tabla de Avances

Porcentaje de avance

0%

PRIORIDAD

7

Nombre de la obra:

Construcción del edificio para la Facultad de Matemáticas, Física y el Centro de Investigaciones en Inteligencia Artificial, Región Xalapa (Obra eléctrica, pluvial, hidrosanitaria y acabados). Etapa 2.

CROQUIS DE LOCALIZACIÓN

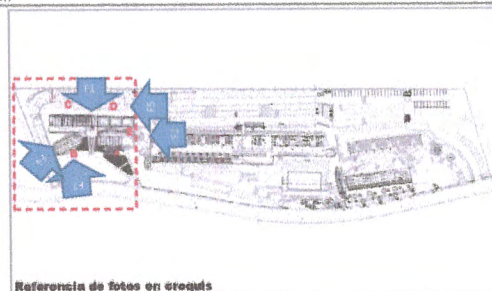
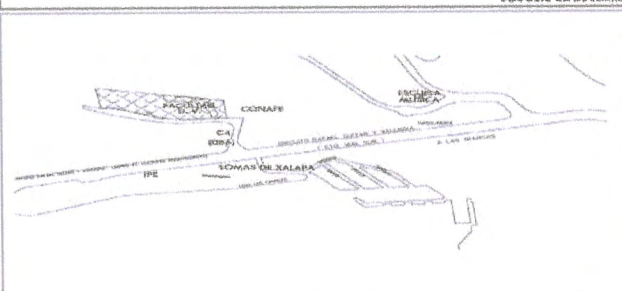

Referencia de fotos en croquis

UBICACION DE LA OBRA O PROYECTO



CALLE PASEO No. 112, LOTE II SECC. 2A LETRA B, COL. DESARROLLO HABITACIONAL NUEVA XALAPA, XALAPA, VER.

FOTOS



F1: Azotea



F2: Cubículos último nivel Edificio B



F3: Equipo de control de bombeo

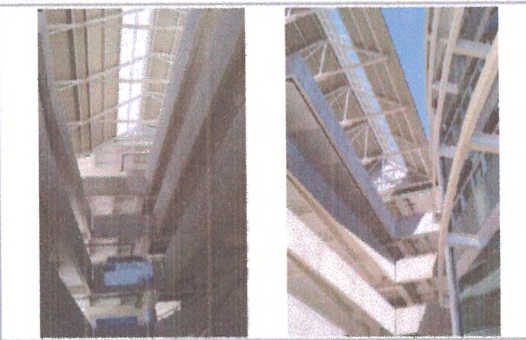

F4: Edificio B y C

Comentarios de los trabajos realizados:

Obra por iniciar



Dr. Martín Gerardo Aguilar Sánchez

Nombre y firma del Titular de IES

M. Arq. Emilia P. Rodiles Justo

Nombre y firma del Titular de Obras y Mantenimiento de la IES

* Es muy importante que se anexe reporte fotográfico de todas las obras. Para ello se anexa una pestaña, se podrán copiar tantas pestañas como sea necesario. Para equipamiento, mantenimiento y adecuaciones, en especial, se recomienda que se capture la misma toma, mismo ángulo y lugar para el antes, durante y después de la obra.