

2021

**FAM**

DIRECCIÓN GENERAL DE EDUCACIÓN SUPERIOR UNIVERSITARIA  
DIRECCIÓN DE FORTALECIMIENTO INSTITUCIONAL  
SUBDIRECCIÓN DE FOMENTO INSTITUCIONAL-DEPARTAMENTO DE INFRAESTRUCTURA FÍSICA

Mes reportado  
**junio\_2022**  
FECHA DE CORTE: 30/JUN/2022

FONDO DE APORTACIONES MÚLTIPLES (REMANENTE RENDIMIENTOS FINANCIEROS)

**REPORTE DESCRIPTIVO DEL INFORME DE AVANCE MENSUAL**

**DATOS DE LA UNIVERSIDAD**



Nombre: **Universidad Veracruzana**

Entidad Federativa: Veracruz

Clave Inst 911: 30MSU0040B

Universidad Veracruzana

Nombre: Mtra. Norma Angélica Lagunes López  
Cargo: Encargada de la Dirección de Planeación Institucional  
Teléfono: (228) 6421700 EXT. 12718  
Correo electrónico: nlagunes@uv.mx

**RESPONSABLES**

Nombre: M. Arq. Emilia P. Rodiles Justo  
Cargo: Directora de Proyectos, Construcciones y Mantenimiento  
Teléfono: (228) 6421700 EXT. 12702  
Correo electrónico: erodiles@uv.mx

**DATOS DEL AVANCE DEL PROYECTO**

**OBRA CONCLUIDA**

Prioridad	Nombre del proyecto	Tipo de proyecto					Monto autorizado	Monto ejercido	Remanente	Alcance del proyecto en cuanto a espacios físicos, metros cuadrados y tipo de proyecto <sup>1</sup>			Acciones que sustentan el avance <sup>2</sup>	Acciones por realizar	% de avance	Fecha <sup>3</sup>		Observaciones	¿Es susceptible de ser inaugurada? (Causas)	Cuenta con Actas					
		Obras de construcción	Equipamiento	Mejoramiento y proyectos	Mantenimiento	Proyectos no clasificables				Especie/Equipo	Cantidad	Metros cuadrados				Acciones que sustentan el avance <sup>2</sup>	Inicio			Término	¿Cuenta con fotos del evento?	¿Quién y cuándo inauguró?	Entrega-Recpción (Acta finiquito)	Acta Administrativa de Entrega-Recpción	Monto de Acta Administrativa
1	Construcción del edificio para las Facultades de Matemáticas, Física y el Centro de Investigaciones en Inteligencia Artificial, región Xalapa (red de media tensión) Complemento de recursos 1	X					\$ 245.33	\$ 245.33	\$ -	Obra media tensión	1	330 ML	Obra concluida		100	17/09/21	15/01/22		Si	Rectora Dra. Sara D. Ladón de Guereña González, 16/jun/21	Si	Si	\$245.33		
2	Construcción del edificio de la Facultad de Matemáticas, Física y el Instituto de Investigaciones en Inteligencia Artificial, Región Xalapa (Obra eléctrica, pluvial, hidro-sanitaria y acabados), Etapa 1. Complemento de recursos 2	X					\$ 267.08	\$ 267.08	\$ -	Obra eléctrica (biblioteca) Obra pluvial Obra hidro-sanitaria Acabados	1 1 1 1	250.00 230.00 230.00 86.00	Obra concluida		100	29/12/21	04/03/22	El Gobierno del Estado a través de la Secretaría de Finanzas y Planeación (SEF/PLAN) notificó a la Universidad Veracruzana la asignación de recursos del FAM 2021 Remanente Rendimientos Financieros I.a. ministración mediante of. no. SFP/0877/2021 de fecha 25/jun/2021 por \$245.33. La 2a. ministración mediante of. no. SFP/0827/2021 de fecha 30/jul/2021 por \$267.08. La 3a. ministración mediante of. no. SFP/1219/2021 de fecha 11/oct/21 por \$17,485.29. La 4a. ministración mediante of. no. SFP/1438/2021 de fecha 24/nov/21 por \$10,847.12. La 5a. 6a y 7a ministraciones fueron notificadas mediante of. no. SFP/181/2021 por \$267.81 (13/Dic/21); SFP/1667/2021 por \$4894.09 (23/Dic/21); SFP/1667/2021 por \$629.95 (27/Dic/21). La 8a. ministración mediante of. no. SFP/0851/2022 de fecha 13/mayo/2022 por \$21,077.95. La 9a. ministración mediante of. no. SFP/0826/2022 de fecha 16/jun/2022 por \$4,303.85. Los recursos de la 8a y 9a ministración están pendientes de radicar a la Universidad Veracruzana.	Si	Rectora Dra. Sara D. Ladón de Guereña González, 16/jun/21	Si	Si	\$267.08		
3	Construcción de cubículos en planta alta de edificio "R" (CIDEA) del Centro de Institutos, región Xalapa. Complemento de recursos 2	X					\$ 17,485.29	\$ 17,485.29	\$ -	Cubículos	11	140.00	Obra concluida		100	29/12/21	11/02/22	No, ya que se trata de una etapa de la planta alta del edificio			Si	Si	\$17,485.29		
4	Construcción de sistemas para almacenamiento de agua pluvial en la Unidad de Ciencias de la Salud en Minatitlán, región Coatzacoalcos-Minatitlán (complemento de recursos 2)		X				\$ 10,847.12	\$ 941.27	\$ 9,905.85	Sistemas	2	6m3	Obra concluida.		100	20/12/21	18/01/22	No, solo se trata de infraestructura complementaria			Si	Si	\$941.27		
5	Ampliación de red de media tensión en la Facultad de Ingeniería Mecánica y Ciencias Navales para los edificios "A" y "B", región Veracruz. Complemento de recursos.	X					\$ 6,181.85	\$ -	\$ 6,181.85	Instalación bajo y media tensión	1	190 ML	Obra por iniciar	Tramitar anticipo	0	15/07/22	15/10/22								
6	Mantenimiento a cubierta y estructura del 2do. nivel de la Facultad de Psicología, región Veracruz (complemento de recursos 1)		X				\$ 25,381.80	\$ -	\$ 25,381.80	Mantenimiento a cubierta	1	139.12	Obra por iniciar	Tramitar anticipo	0	15/07/22	15/10/22								
							\$60,408.47	\$16,838.97	\$41,469.50																

Dr. Martín Gerardo Aguilar Sánchez  
Nombre y firma del Titular de la IES

M. Arq. Emilia P. Rodiles Justo  
Nombre y firma del Titular de Obras y Mantenimiento de la IES

1 Se capturara los espacios que caracterizan a la obra o proyecto. Se podrán anexar tanta foto como sea necesario.  
2 En esta sección se redactara de forma breve y concisa los trabajos a realizar, mismos que se verán reflejados en el reporte fotográfico.  
3 Es importante que las fechas de inicio y término estén actualizadas. Todas en dos dígitos: dd, mm y aa.

2021

# FAM

DIRECCIÓN GENERAL DE EDUCACIÓN SUPERIOR UNIVERSITARIA  
DIRECCIÓN DE FORTALECIMIENTO INSTITUCIONAL  
SUBDIRECCIÓN DE FOMENTO INSTITUCIONAL/DEPARTAMENTO DE INFRAESTRUCTURA FÍSICA  
FONDO DE APORTACIONES MÚLTIPLES (REINANTE RENDIMIENTOS FINANCIEROS)

Mes reportado  
**junio\_2022**

FECHA DE CORTE: 30/06/2022

### REPORTE FOTOGRÁFICO DEL INFORME DE AVANCE MENSUAL



Universidad Veracruzana

Porcentaje de avance

# 100%

PRIMORDIAL 1 Nombre de la obra:

**Construcción del edificio para las Facultades de Matemáticas, Física y el Centro de Investigaciones en Inteligencia Artificial, región Xalapa (red de media tensión) Complemento de recursos 1**

#### ESQUEMA DE LOCALIZACIÓN

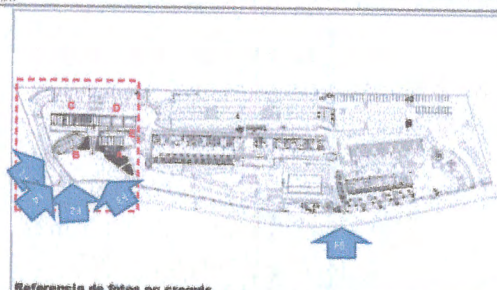
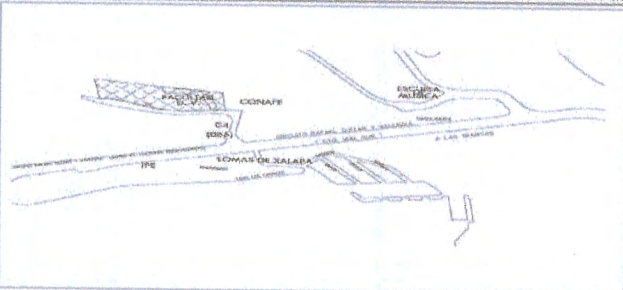

Referencia de fotos en croquis

#### UBICACIÓN DE LA OBRA O PROYECTO



CALLE PASEO No. 112, LOTE II SECC. 2A. LETRA B, COL. DESARROLLO HABITACIONAL NUEVA XALAPA, XALAPA, VER.

#### FOTOS

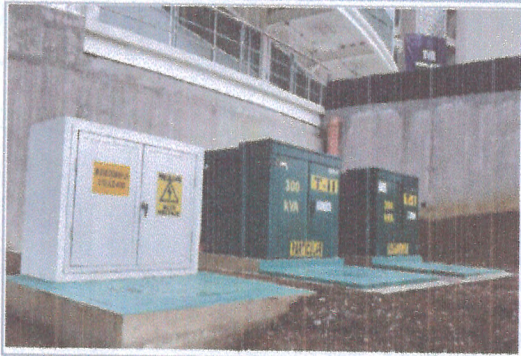

F1: Edificio (B) Entrada principal



F2: Vista Exterior: Facultad

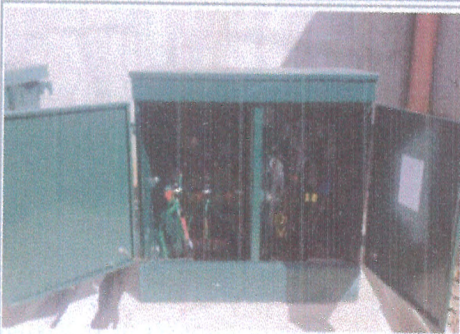

F3: Edificio (B) Transformadores



F4: Vista General

Comentarios de los trabajos realizados:  
  
Obra concluida



F5: Estación transformadores Área de producción

Dr. Martín Gerardo Aguilar Sánchez  
Nombre y firma del Titular de la IES

M. Arq. Emilia P. Rodiles Justo  
Nombre y firma del Titular de Obras y Mantenimiento de la IES

\* Es muy importante que se anexe reporte fotográfico de todas las obras. Para ello se anexa una pestaña, se podrán copiar tantas pestañas como sea necesario. Para equipamiento, mantenimiento y adecuaciones, en especial; se recomienda que se capture la misma toma, mismo ángulo y lugar para el antes, durante y después de la obra.

2021

# FAM

FONDO DE APORTACIONES MÚLTIPLES (REMANENTES RENDIMIENTOS FINANCIEROS)

DIRECCIÓN GENERAL DE EDUCACIÓN SUPERIOR UNIVERSITARIA  
DIRECCIÓN DE FORTALECIMIENTO INSTITUCIONAL  
SUBDIRECCIÓN DE FOMENTO INSTITUCIONAL/DEPARTAMENTO DE INFRAESTRUCTURA FÍSICA

Mes reportado  
**junio 2022**  
FECHA DE CORTE: 30/JUN/2022

### REPORTE FOTOGRÁFICO DEL INFORME DE AVANCE MENSUAL



Universidad Veracruzana

Porcentaje de avance

# 100%

PRORIDAD **2** Nombre de la obra:

**Construcción del edificio de la Facultad de Matemáticas, Física y el Instituto de Investigaciones en Inteligencia Artificial, Región Xalapa (Obra eléctrica, pluvial, hidrosanitaria y acabados). Mapa 1. Complemento de recursos 2**

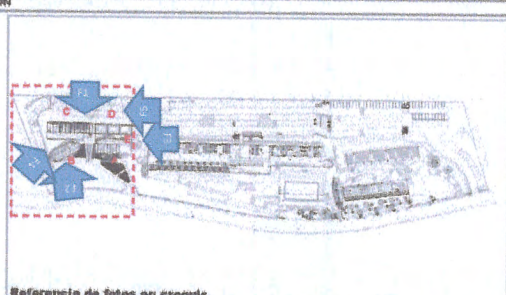
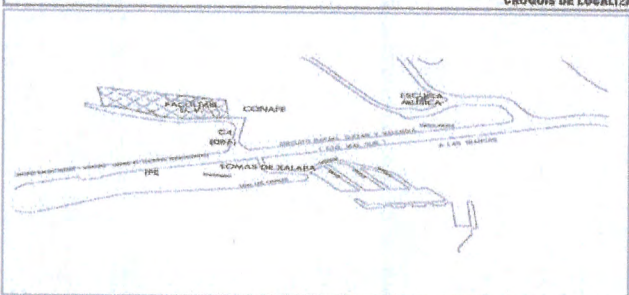

Referencia de fotos en croquis

CALLE PABLO NÚM. 112, LOTE II SECC. 2A. LETRA B, COL. DESARROLLO HABITACIONAL, NUEVA XALAPA, XALAPA, VER.

### FOTOS

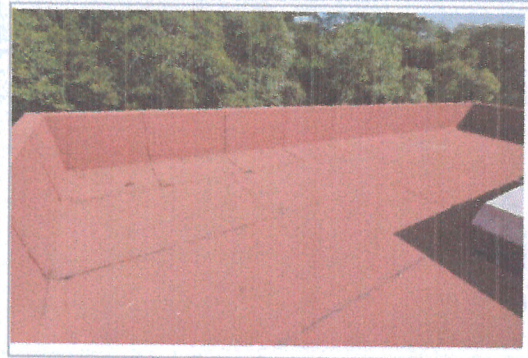

F1: Azotea



F2: Cubículos ultimo nivel Edificio B



F3: Equipo de control de bombeo



F4: Edificio B y C

Comentarios de los trabajos realizados:  
  
Obra concluida

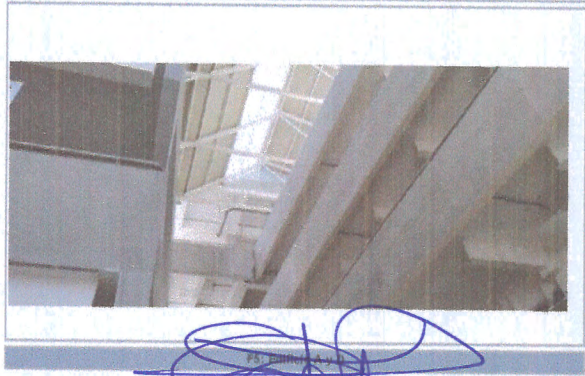

F5: Interior

**Dr. Martín Gerardo Aguilar Sánchez**  
Nombre y firma del Titular de la IES

**M. Arq. Emilia P. Rodiles Justo**  
Nombre y firma del Titular de Obras y Mantenimiento de la IES

\* Es muy importante que se anexe reporte fotográfico de todas las obras. Para ello se anexa una pestaña, se podrán copiar tantas pestañas como sea necesario. Para equipamiento, mantenimiento y adecuaciones, en especial, se recomienda que se capture la misma toma, mismo ángulo y lugar para el antes, durante y después de la obra.

2021

# FAM

FONDO DE APORTACIONES MÚLTIPLES (REMANENTES/RENDIMIENTOS FINANCIEROS)

DIRECCIÓN GENERAL DE EDUCACIÓN SUPERIOR UNIVERSITARIA  
DIRECCIÓN DE FORTALECIMIENTO INSTITUCIONAL  
SUBDIRECCIÓN DE FOMENTO INSTITUCIONAL/DEPARTAMENTO DE INFRAESTRUCTURA FÍSICA

Mes reportado  
**junio\_2022**  
FECHA DE CORTE: 30/06/2022

### REPORTE FOTOGRÁFICO DEL INFORME DE AVANCE MENSUAL



Porcentaje de avance

# 100%

PRIORIDAD **3**

Nombre de la obra: **Construcción de cubículos en planta alta de edificio "R" (CIDEA) del Centro de Institutos, región Xalapa. Complemento de recursos 2**

#### CROQUIS DE LOCALIZACIÓN

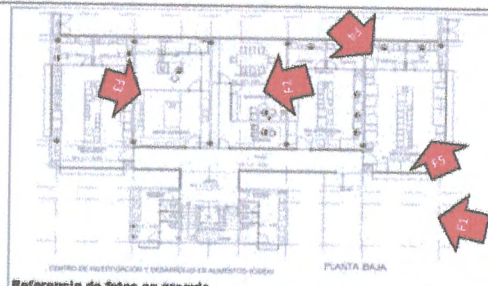

Referencia de fotos en croquis



#### UBICACION DE LA OBRA O PROYECTO

CIRCUITO VERACRUZ No 5 COL. INDUSTRIAL ANIMAS, XALAPA, VER.

### FOTOS



F1: Fachada principal

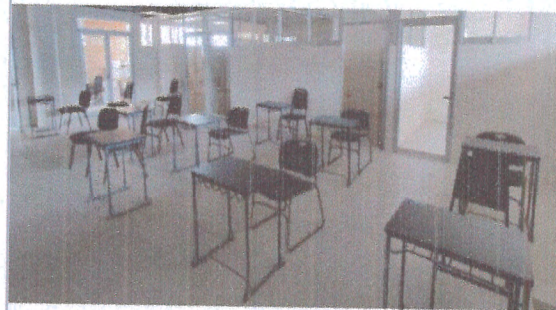

F2: Área de cubículos

Comentarios de los trabajos realizados:

Obra concluida



F3: Área de cubículos



F4: Vista general, primer nivel Posgrados



F5: Primer nivel cubículos

**Dr. Martín Gerardo Aguilar Sánchez**

Nombre y firma del Titular de la IES

**M. Arq. Ennila P. Rodiles Vasta**

Nombre y firma del Titular de Obras y Mantenimiento de la IES

\* Es muy importante que se anexe reporte fotográfico de todas las obras. Para ello se anexa una pestaña, se podrán copiar tantas pestañas como sea necesario. Para equipamiento, mantenimiento y adecuaciones, en especial, se recomienda que se capture la misma toma, mismo ángulo y lugar para el antes, durante y después de la obra.

2021

# FAM

FONDO DE APORTACIONES MÚLTIPLES (REMANENTES RENDIMIENTOS FINANCIEROS)

DIRECCIÓN GENERAL DE EDUCACIÓN SUPERIOR UNIVERSITARIA  
DIRECCIÓN DE FORTALECIMIENTO INSTITUCIONAL  
SUBDIRECCIÓN DE FOMENTO INSTITUCIONAL/DEPARTAMENTO DE INFRAESTRUCTURA FÍSICA

Mes reportado

junio\_2022

FECHA DE CORTE: 30/JUN/2022

### REPORTE FOTOGRÁFICO DEL INFORME DE AVANCE MENSUAL



Universidad Veracruzana

Fecha de la fotografía

Porcentaje de avance

# 100%

PRIORIDAD

4

Nombre de la obra:

**Construcción de sistemas para almacenamiento de agua pluvial en la Unidad de Ciencias de la salud en Minatitlán, región Coahuilteca- Minatitlán (complemento de recursos 2)**

#### CROQUIS DE LOCALIZACIÓN

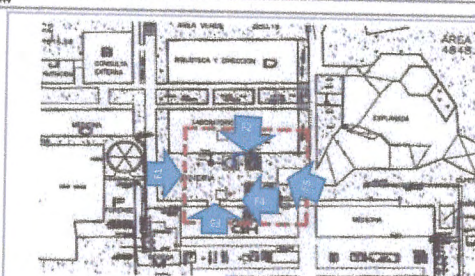

Referencia de fotos en croquis

#### UBICACIÓN DE LA OBRA O PROYECTO

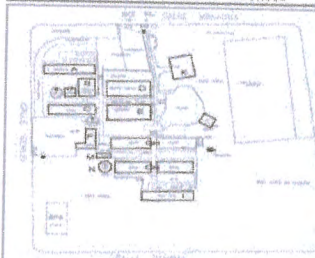

MANAGUA, ESC. BERLIN, MADRID, PANAMÁ, COL. NUEVA MINATITLÁN  
MANZ. 27 Y 31, MINATITLÁN, VER.

#### FOTOS



F1: Vista Exterior frontal



F2: Vista Exterior lateral



F3: Vista Exterior lateral

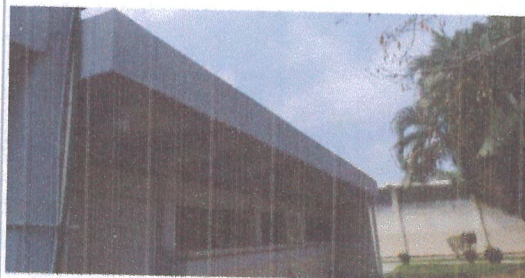

F4: Vista Exterior posterior

Comentarios de los trabajos realizados:  
Obra concluida



F5: Vista Exterior posterior

Dr. Martín Gerardo Aguilar Sánchez

Nombre y firma del Titular de la IES

M. Arq. Emilia F. Rodiles Vasto

Nombre y firma del Titular de Obras y Mantenimiento de la IES

\* Es muy importante que se anexe reporte fotográfico de todas las obras. Para ello se anexa una pestaña, se podrán copiar tantas pestañas como sea necesario. Para equipamiento, mantenimiento y adecuaciones, en especial, se recomienda que se capture la misma toma, mismo ángulo y lugar para el antes, durante y después de la obra.

2021

FAM

DIRECCIÓN GENERAL DE EDUCACIÓN SUPERIOR UNIVERSITARIA  
DIRECCIÓN DE FORTALECIMIENTO INSTITUCIONAL  
SUBDIRECCIÓN DE FOMENTO INSTITUCIONAL/DEPARTAMENTO DE INFRAESTRUCTURA FÍSICA

Mes reportado  
junio\_2022

FECHA DE CORTE: 30/06/2022

FONDO DE APORTACIONES MÚLTIPLE (REMANENTES, RENDIMIENTOS FINANCIEROS)

REPORTE FOTOGRÁFICO DEL INFORME DE AVANCE MENSUAL



Porcentaje de avance  
0%

PRIMARÍA

5

Nombre de la obra:

**Ampliación de red de media tensión en la facultad de Ingeniería Mecánica y Ciencias Navales para los edificios "A" y "B", región Veracruz. Complemento de recursos.**

CÍRCULOS DE LOCALIZACIÓN

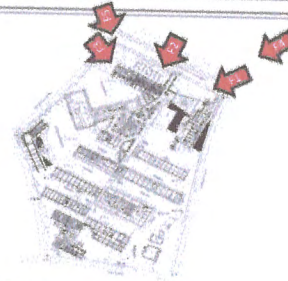
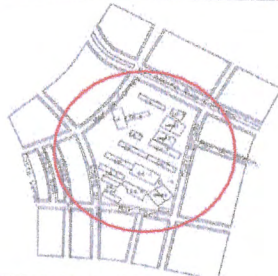

Referencia de fotos en croquis



UBICACION DE LA OBRA O PROYECTO

BLY. ADOLFO RUIZ CORTINES S/N. FRACCIONAMIENTO COSTA VERDE, BOCA DEL RIO, VER.

FOTOS



F1: FACHADA EDIFICIO A



F2: FACHADA EDIFICIO A

Comentarios de los trabajos realizados:  
Obra por iniciar



F3: FACHADA EDIFICIO A



F4: FACHADA EDIFICIO A



F5: FACHADA EDIFICIO

Dr. Martín Gerardo Aguilar Sánchez

Nombre y firma del Titular de la IES

M. Arq. Emilia P. Roches Sues

Nombre y firma del Titular de Obras y Mantenimiento de la IES

\* Es muy importante que se anexe reporte fotográfico de todas las obras. Para ello se anexa una pestaña, se podrán copiar tantas pestañas como sea necesario. Para equipamiento, mantenimiento y adecuaciones, en especial, se recomienda que se capture la misma toma, mismo ángulo y lugar para el antes, durante y después de la obra.

2021

# FAM

FONDO DE APORTACIONES MÚLTIPLES (PERMANENTES RENDIMIENTOS FINANCIEROS)

DIRECCIÓN GENERAL DE EDUCACIÓN SUPERIOR UNIVERSITARIA  
DIRECCIÓN DE FORTALECIMIENTO INSTITUCIONAL  
SUBDIRECCIÓN DE FOMENTO INSTITUCIONAL/DEPARTAMENTO DE INFRAESTRUCTURA FÍSICA

Mes reportado  
**junio 2022**

FECHA DE CORTE: 30/JUN/2022

### REPORTE FOTOGRÁFICO DEL INFORME DE AVANCE MENSUAL



Universidad Veracruzana

Porcentaje de avance

# 0%

PRIORIDAD



Nombre de la obra:

**Mantenimiento a cubierta y estructura del 2do. nivel de la Facultad de Psicología, región Veracruz (complemento de recursos 1)**

#### CRUCIOS DE LOCALIZACIÓN

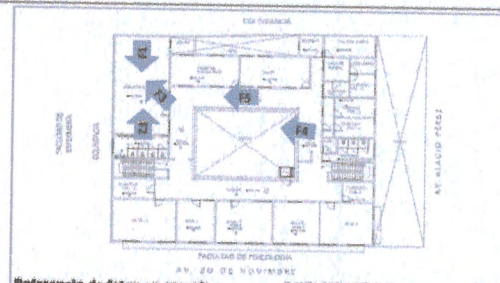
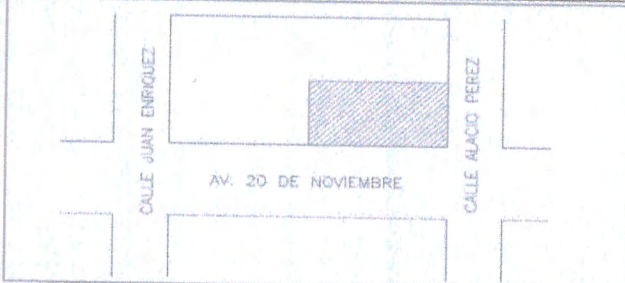

Referencia de fotos en crucios

PLANTA SEGUNDO NIVEL

#### UBICACION DE LA OBRA O PROYECTO

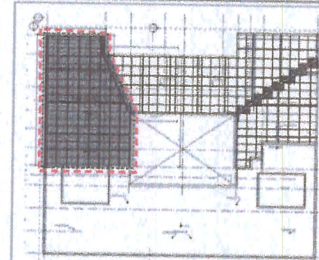

AV. 20 DE NOVIEMBRE ESQ. ALACIO PEREZ SIN COL. IGNACIO ZARAGOZA, VERACRUZ, VER.

#### FOTOS



F1: BIBLIOTECA



F2: BIBLIOTECA



F3: BIBLIOTECA



F4: EXTERIOR 2DO NIVEL

Comentarios de los trabajos realizados:

Obra por iniciar

Dr. Martín Gerardo Aguilar Sánchez

Nombre y firma del Titular de IES

M. Arq. Emilia P. Roldán

Nombre y firma del Titular de Obras y Mantenimiento de la IES

\* Es muy importante que se anexe reporte fotográfico de todas las obras. Para ello se anexa una pestaña, se podrán copiar tantas pestañas como sea necesario. Para equipamiento, mantenimiento y adecuaciones, en especial, se recomienda que se capture la misma toma, mismo ángulo y lugar para el antes, durante y después de la obra.