

REPORTE DESCRIPTIVO DEL INFORME DE AVANCE MENSUAL

DATOS DE LA UNIVERSIDAD

Nombre: **Universidad Veracruzana**
Entidad Federativa: Veracruz
Clave Inst 911: 30MSU0940B



Nombre: **Mtra Norma Angelina Lagunes López**
Cargo: Encargada de la Dirección de Planeación Institucional
Teléfono: (238) 8421700 EXT. 12718
Correo electrónico: nlagunes@uv.mx

Nombre: **M. Arq. Emilia P. Rodiles Justo**
Cargo: Directora de Proyectos, Construcciones y Mantenimiento
Teléfono: (238) 8421700 EXT. 12702
Correo electrónico: erodiles@uv.mx

DATOS DEL AVANCE DEL PROYECTO

OBRA CONCLUIDA

Prioridad	Nombre del proyecto	Tipo de proyecto				Monto autorizado	Monto ejercido	Remanente	Avance del proyecto en cuanto a espacios físicos, metros cuadrados y tipo de proyecto ¹			Acciones que sustentan el avance ²	Acciones por realizar	% de avance	Fechas ³		Observaciones	¿Es susceptible de ser inaugurada? (Causas)	Si ya fue inaugurada		Cuenta con Actas			
		Obras de construcción	Equipo	Adaptaciones y mejoras	Mantenimiento				Proyectos sustentables	Espacio/equipo	cantidad				metros cuadrados	Inicio			Término	Entrega-Recepción (Acta finiquito)	Acta Administrativa de Entrega-Recepción	Monto de Acta Administrativa		
																							¿Cuenta con fotos del evento?	¿Quién y cuándo inauguró?
GLOBAL DEL PROYECTO																								
1	Conclusión de espacio para aula de la LENA, campus Coatzacoalcos	X				\$ 344,236.39	\$ 344,236.39	\$ -	Aulas	1	103	Obra concluida		100	22/11/21	11/12/21		SI	SI	Rectora Dra. Sara D. Ladrón de Guevara González, 16jun21	SI	SI	\$344,236.39	
2	Laboratorio de Innovación tecnológica Corveto Microsoft-UV-Gob. Federal en la USBI, región Xalapa		X			\$ 1,129,665.30	\$ 1,129,665.30	\$ -	Laboratorio	1	143	Obra concluida		100	05/10/20	03/11/20		NO			SI	SI	\$1,129,665.30	
3	Continuación del mantenimiento del Foro Abierto "Miguel Vélez" del Centro Cultural Casa del Lago, región Xalapa			X		\$ 235,652.28	\$ 235,652.28	\$ -	Foro abierto	1	370	Obra concluida		100	13/11/20	12/12/20		No, solo se dió mantenimiento				SI	SI	\$235,652.28
4	Cubierta del patio central de la Dirección General de Difusión Cultural, región Xalapa		X			\$ 1,280,051.35	\$ 1,280,051.35	\$ -	Patio	1	307	Obra concluida		100	26/04/21	09/07/21		SI	SI	Rectora Dra. Sara D. Ladrón de Guevara González, 16jun21	SI	SI	\$1,280,051.35	
5	Reforzamiento de estructura metálica por alismo del edificio "B" en las Facultades de Matemáticas, Física y el Centro de Investigaciones en Inteligencia Artificial, campus Sur, región Xalapa	X				\$ 1,399,999.92	\$ 1,399,999.92	\$ -	Edificio	1	1209	Obra concluida		100	28/01/21	28/02/21		SI	SI	Rectora Dra. Sara D. Ladrón de Guevara González, 16jun21	SI	SI	\$1,399,999.92	
6	Adaptación de espacios en la USBI Mocambo para aulas de capacitación China-Veracruz, región Veracruz		X			\$ 283,028.24	\$ 283,028.24	\$ -	Aulas Cubículo Pasillo	3 1 1	117 9 16	Obra concluida		100	18/11/20	17/12/20	El Gobierno del Estado de Veracruz a través de la Secretaría de Finanzas y Planeación (SEFIPLAN) notificó a la Universidad Veracruzana la asignación de recursos del FAM 2020 remanente-fa. ministración mediante of. no. SFP/1022/2020 de fecha 16jun2020 por \$7,174,238.30. La 2a. ministración mediante of. no. SFP/1600/2020 de fecha 6nov2020 por \$2,429,723.07. La 3a. ministración mediante of. no. SFP/1930/2020 de fecha 23dic2020 por \$3,975,716.74. La 4a. ministración mediante of. no. SFP/1948/2020 de fecha 28dic2020 por \$3,982,147.60. Los recursos en su totalidad ya fueron radicados a la Universidad Veracruzana	No, solo se adaptó el espacio				SI	SI	\$283,028.24
7	Adopasto en estacionamiento y cubierta de acceso en las Facultades de Matemáticas, Física y el Centro de Investigaciones en Inteligencia Artificial, campus Sur, región Xalapa	X				\$ 2,272,529.68	\$ 2,272,529.68	\$ -	Obra exterior	1	1080	Obra concluida		100	29/12/20	26/02/21		SI	SI	Rectora Dra. Sara D. Ladrón de Guevara González, 16jun21	SI	SI	\$2,272,529.68	
8	Adaptación de espacio para el SAISUV en Orizaba		X			\$ 698,674.12	\$ 698,674.12	\$ -	Módulo de serv. Médico	1	96	Obra concluida		100	07/06/21	16/07/21		SI	SI	Rectora Dra. Sara D. Ladrón de Guevara González, 11jun21	SI	SI	\$698,674.12	
9	Adaptación de espacio para el SAISUV en Poza Rica		X			\$ 698,240.47	\$ 698,240.47	\$ -	Módulo de serv. Médico	1	101	Obra concluida		100	17/05/21	15/06/21		SI	SI	Rectora Dra. Sara D. Ladrón de Guevara González, 08jun21	SI	SI	\$698,240.47	
10	Adaptación de espacio para el SAISUV en Coatzacoalcos		X			\$ 364,669.83	\$ 364,669.83	\$ -	Módulo de serv. Médico	1	78	Obra concluida		100	19/07/21	17/08/21		SI	SI	Rectora Dra. Sara D. Ladrón de Guevara González, 14jun21	SI	SI	\$364,669.83	
11	Adaptación de espacio de Artes en el CUACC, región Orizaba-Córdoba		X			\$ 629,722.00	\$ 629,722.00	\$ -	Taller de Artes	1	380	Obra concluida		100	18/06/21	27/07/21		No, sólo se adaptó el espacio	NO			SI	SI	\$629,722.00
12	Sustitución del edificio "A" 2a etapa (obra complementaria) en la Facultad de Ing. Mecánica y Ciencias Navales, región Veracruz.	X				\$ 2,091,567.27	\$ 2,091,567.27	\$ -	Área administrativa Aulas Cubículos	1 16 16	603 1352 692	Obra concluida		100	09/06/21	27/08/21		No, ya que se concluyó solo una etapa del edificio.				SI	SI	\$2,091,567.27
13	Sustitución de edificio "B" 2a etapa (obra complementaria) en la Facultad de Ingeniería Mecánica, para la Unidad de Servicios Bibliotecarios y de Información, región Veracruz	X				\$ 1,724,727.07	\$ 1,724,727.07	\$ -	Salas de videoconferencia Sanitarios Centros de cómputo	4 2 8	483 26 755	Obra concluida		100	07/06/21	24/01/22		SI	SI	Rectora Dra. Sara D. Ladrón de Guevara González, 15jun21	SI	SI	\$1,724,727.07	
14	Trabajos complementarios en el edificio para las facultades de Matemáticas, Física y el Centro de Investigaciones en Inteligencia Artificial, campus Sur, región Xalapa.	X				\$ 3,977,830.10	\$ 3,977,830.10	\$ -	Voz y datos Mobiliario laboratorio Señalética	1 1 1	6086.90	Obra concluida		100	07/06/21	10/07/21		SI	SI	Rectora Dra. Sara D. Ladrón de Guevara González, 16jun21	SI	SI	\$3,977,830.10	
15	Ampliación de red de media tensión en la Facultad de Ingeniería Mecánica y Ciencias Navales para los edificios "A" y "B", región Veracruz. Complemento de recursos 2.	X				\$ 441,228.78	\$ -	\$ 441,228.78	Instalación baja y media tensión	1	190 kV	Obra por iniciar	Tramitar anticipo	0	15/07/22	15/10/22								
						\$17,571,822.80	\$17,130,594.02	\$441,228.78																

Nota: El Gobierno del Estado de Veracruz radicó recursos a la Universidad Veracruzana por un monto total de \$17,571,822.80 en administrativos. Con estos recursos se contrataron 14 obras cuyos contratos fueron finiquitados existiendo un saldo remanente de \$441,228.78 el cual se aplicará en una obra (no. 15).

Dr. Martín Gerardo Aguilar Sánchez
Nombre y firma del Titular de la IES

M. Arq. Emilia P. Rodiles Justo
Nombre y firma del Titular de Obras y Mantenimiento de la IES

1. Se continúan las acciones que caracterizan a la obra o proyecto. Se notarán avances tanto físicos como económicos.
2. En esta sección se redactará de forma breve y concisa los trabajos a realizar, mismos que se verán reflejados en el reporte fotográfico.
3. Es importante que las fechas de inicio y término estén actualizadas. Todas en dos dígitos: dd, mm y aa.

2020

AÑO

FAM

FONDO DE APORTACIONES MÚLTIPLES (REMANENTE)

DIRECCIÓN GENERAL DE EDUCACIÓN SUPERIOR UNIVERSITARIA
DIRECCIÓN DE FORTALECIMIENTO INSTITUCIONAL
SUBDIRECCIÓN DE FOMENTO INSTITUCIONAL/DEPARTAMENTO DE INFRAESTRUCTURA FÍSICA

Mes reportado
junio_2022
FECHA DE CORTE: 30/JUN/2022

REPORTE FOTOGRÁFICO DEL INFORME DE AVANCE MENSUAL



Universidad Veracruzana

Porcentaje de avance

100%

PRORIDAD

1

Nombre de la obra: **Conclusión de espacio para aula de la IENA, campus Coatzacoalcos**

CROQUIS DE LOCALIZACIÓN

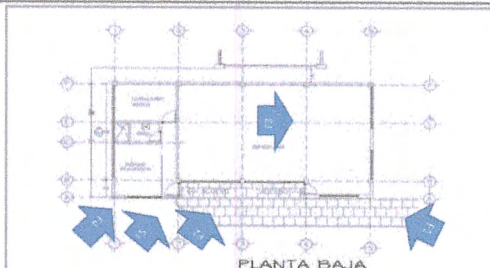
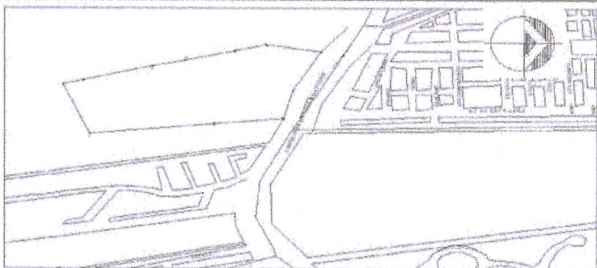

Referencia de fotos en croquis

UBICACION DE LA OBRA O PROYECTO

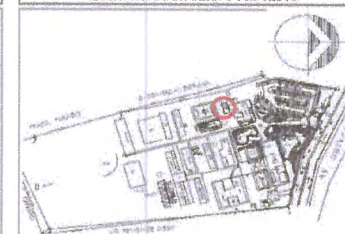

AV. UNIVERSIDAD SIN (CARRETERA A MINATITLÁN KM. 7.5)
COATZACOALCOS VER.

FOTOS



F1: Vista exterior lateral



F2: Fachada principal

Comentarios de los trabajos realizados:

Obra concluida



F3: Vista interior



F4: Vista lateral exterior



F5: Fachada principal

Dr. Martín Gerardo Aguilar Sánchez

Nombre y firma del Titular de la IES

M. Arq. Emilia P. Rodiles Justo

Nombre y firma del Titular de Obras y Mantenimiento de la IES

* Es muy importante que se anexe reporte fotográfico de todas las obras. Para ello se anexa una pestaña, se podrán copiar tantas pestañas como sea necesario. Para equipamiento, mantenimiento y adecuaciones, en especial: se recomienda que se capture la misma toma, mismo ángulo y lugar para el antes, durante y después de la obra.

2020

AÑO

FAM

FONDO DE APORTACIONES MÚLTIPLES (REMANENTE)

DIRECCIÓN GENERAL DE EDUCACIÓN SUPERIOR UNIVERSITARIA
DIRECCIÓN DE FORTALECIMIENTO INSTITUCIONAL
SUBDIRECCIÓN DE FOMENTO INSTITUCIONAL/DEPARTAMENTO DE INFRAESTRUCTURA FÍSICA

Mes reportado
junio_2022
FECHA DE CORTE: 30/JUN/2022

REPORTE FOTOGRÁFICO DEL INFORME DE AVANCE MENSUAL

PRIORIDAD

2

Nombre de la obra: Laboratorio de Innovación Tecnológica Convenio Microsoft-UV-Qob. Federal en la USM, región Xalapa

GRUPOS DE LOCALIZACIÓN

UBICACIÓN DE LA OBRA O PROYECTO



Universidad Veracruzana

Porcentaje de avance

100%

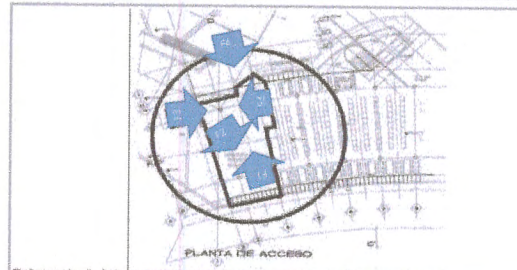

Referencia de fotos en croquis



AVENIDA DE LAS CULTURAS VERACRUZANAS NO. 1 COL. MÁRTIRES DE CHICAGO, XALAPA, VER.

FOTOS



F1: Vista interior 1



F2: Vista interior 2

Comentarios de los trabajos realizados:

Obra concluida



F3: Vista interior 3



F4: Vista del acceso

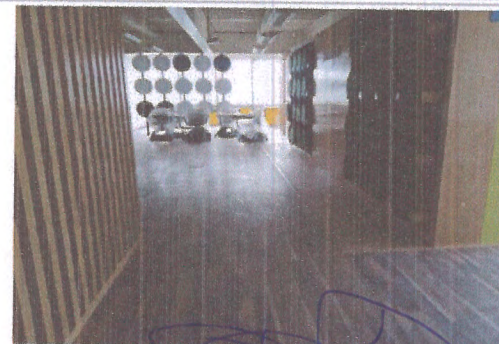

F5: Vista interior 5

Dr. Martín Gerardo Aquilino Sánchez

Nombre y firma del Titular de la IES

M. Arq. Emilia P. Rodiles Justo

Nombre y firma del Titular de Obras y Mantenimiento de la IES

* Es muy importante que se anexe reporte fotográfico de todas las obras. Para ello se anexa una pestaña, en podrán copiar tantas pestañas como sea necesario. Para equipamiento, mantenimiento y adecuaciones, en especial, se recomienda que se capture la misma toma, mismo ángulo y lugar para el antes, durante y después de la obra.

2020

AÑO

FAM

FONDO DE APORTACIONES MÚLTIPLES (REMANENTES)

DIRECCIÓN GENERAL DE EDUCACIÓN SUPERIOR UNIVERSTARIA
DIRECCIÓN DE FORTALECIMIENTO INSTITUCIONAL
SUBDIRECCIÓN DE FOMENTO INSTITUCIONAL/DEPARTAMENTO DE INFRAESTRUCTURA FÍSICA

Mes reportado

junio_2022

FECHA DE CORTE: 30/06/2022

REPORTE FOTOGRÁFICO DEL INFORME DE AVANCE MENSUAL

PROYECTOS

3

Nombre de la obra:

Continuación del mantenimiento del Foro Abierto "Miguel Vázquez" del Centro Cultural Casa del Lago, región Xalapa

CRUCES DE LOCALIZACIÓN



Universidad Veracruzana

Porcentaje de avance

100%

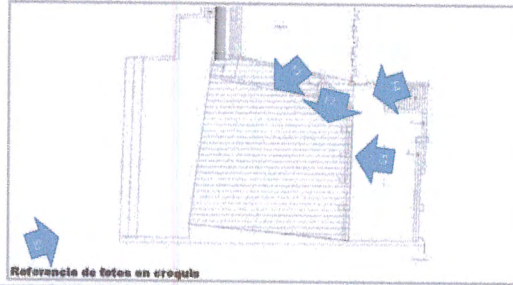
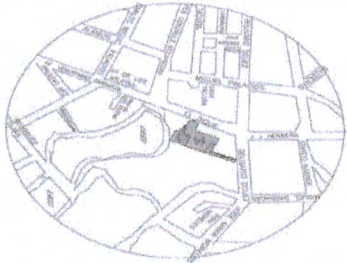

Referencia de totes en croquis

UBICACIÓN DE LA OBRA O PROYECTO

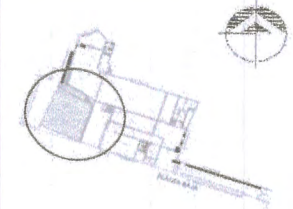

REUSARIO DOMÍNGUEZ NO. 28 COL. CENTRO, XALAPA, VER.

FOTOS

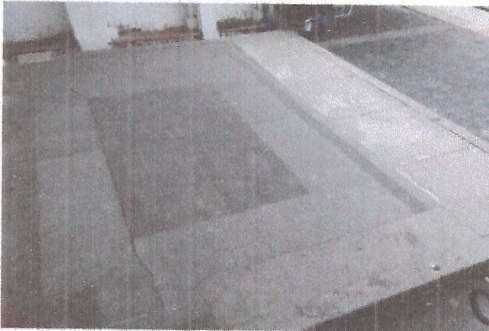

F1: Vista de la superficie del foro abierto



F2: Estado actual de la estructura

Comentarios de los trabajos realizados:

Obra concluida



F3: Estado actual intercepción de cubiertas



F4: Estado actual cubierta foro abierto



F5: Vista del edificio y alrededores

Dr. Martín Gerardo Aguilar Sánchez

Nombre y firma del Titular de la IES

M. Arq. Emilia P. Rediles Jasso

Nombre y firma del Titular de Obras y Mantenimiento de la IES

* Es muy importante que se anexe reporte fotográfico de todas las obras. Para ello se anexa una planilla, se podrán copiar tantas planillas como sea necesario. Para equipamiento, tratamiento y adecuaciones, en espacial, se recomienda que se capture la misma toma, mismo ángulo y lugar para el antes, durante y después de la obra.

2020

AÑO

FAM

FONDO DE APORTACIONES MÚLTIPLES (REMANENTE)

DIRECCIÓN GENERAL DE EDUCACIÓN SUPERIOR UNIVERSITARIA
DIRECCIÓN DE FORTALECIMIENTO INSTITUCIONAL
SUBDIRECCIÓN DE FOMENTO INSTITUCIONAL/DEPARTAMENTO DE INFRAESTRUCTURA FÍSICA

Mes reportado

junio_2022

FECHA DE CORTE: 30/JUN/2022

REPORTE FOTOGRÁFICO DEL INFORME DE AVANCE MENSUAL

PRIOIDAD

4

Nombre de la obra: **Cubierta del patio central de la Dirección General de Difusión Cultural, región Xalapa**

CRUCIOS DE LOCALIZACIÓN

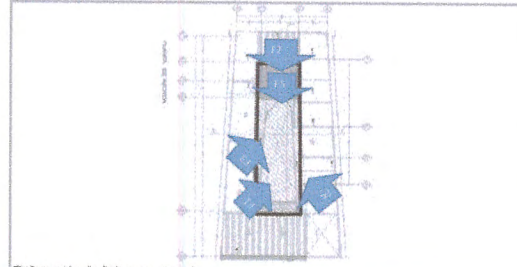

Referencia de fotos en croquis

UBICACIÓN DE LA OBRA O PROYECTO



JUÁREZ NUM. 01 COL. CENTRO, XALAPA, VER.



Universidad Veracruzana

Logo de la Universidad

Porcentaje de avance

100%

FOTOS



F1: Vista desde azotea 1



F2: Vista desde planta alta 1

Comentarios de los trabajos realizados:

Obra concluida



F3: Vista desde planta alta 2



F4: Vista desde azotea 2



F5: Vista desde planta baja

Dr. Martín Gerardo Aguilar Sánchez

Nombre y firma del Titular de la IES

M. Arq. Emilia P. Rojas Aguilar

Nombre y firma del Titular de Obras y Mantenimiento de la IES

* Es muy importante que se anexe reporte fotográfico de todas las obras. Para ello se anexa una planilla, se podrán copiar tantas planillas como sea necesario. Para equipamiento, mantenimiento y adecuaciones, en especial, se recomienda que se capture la misma toma, mismo ángulo y lugar para el antes, durante y después de la obra.

2020

AÑO

FAM

FONDO DE APORTACIONES MÚLTIPLES (REMANENTE)

DIRECCIÓN GENERAL DE EDUCACIÓN SUPERIOR UNIVERSITARIA
DIRECCIÓN DE FORTALECIMIENTO INSTITUCIONAL
SUBDIRECCIÓN DE FOMENTO INSTITUCIONAL/DEPARTAMENTO DE INFRAESTRUCTURA FÍSICA

Mes reportado

junio_2022

FECHA DE CORTE: 30/JUN/2022

REPORTE FOTOGRÁFICO DEL INFORME DE AVANCE MENSUAL



Universidad Veracruzana

Facultad de Ingeniería

Porcentaje de avance

100%

PROBLEMA: 6

Nombre de la obra:

Reforzamiento de estructura metálica por sismo del edificio "B" en las Facultades de Matemáticas, Física y el Centro de Investigaciones en Inteligencia Artificial, campus Sur, región Xalapa

CROQUIS DE LOCALIZACIÓN

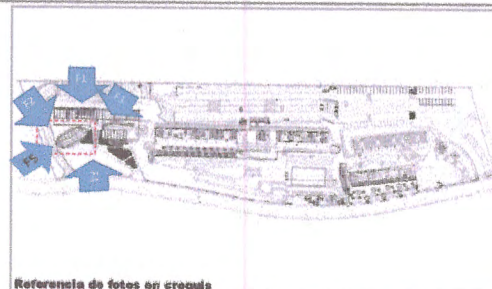
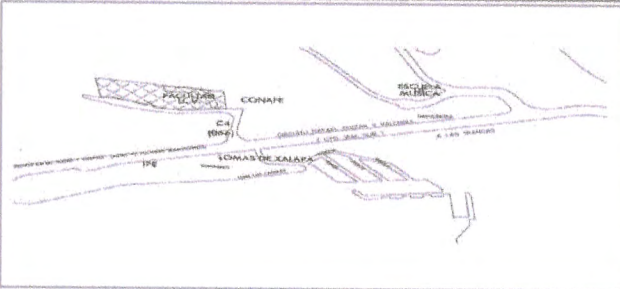

Referencia de fotos en croquis

UBICACION DE LA OBRA O PROYECTO



CALLE PASEO No. 112, LOTE II SECC. 2A, LETRA B, COL. DESARROLLO HABITACIONAL NUEVA XALAPA, XALAPA, VER.

FOTOS



F1: VISTA GENERAL



F2: Escaleras

Comentarios de los trabajos realizados:

Obra concluida

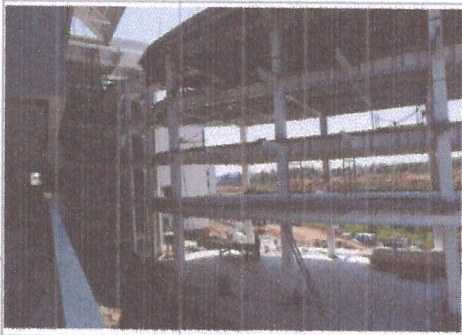

F3: VISTA GENERAL



F4: VISTA GENERAL



F5: VISTA DE ACCESO

Dr. Martín Gerardo Aguilar Sánchez

Nombre y firma del Titular de la IES

M. Arq. Emilia F. Rodiles Justo

Nombre y firma del Titular de Obras y Mantenimiento de la IES

* Es muy importante que se anexe reporte fotográfico de todas las obras. Para ello se anexa una pestanía, se podrán copiar tantas pestanías como sea necesario. Para equipamiento, mantenimiento y adecuaciones, en especial, se recomienda que se capture la misma toma, mismo ángulo y lugar para el antes, durante y después de la obra.

2020

FAM

FONDO DE APORTACIONES MÚLTIPLES (PERMANENTE)

DIRECCIÓN GENERAL DE EDUCACIÓN SUPERIOR UNIVERSITARIA
DIRECCIÓN DE FORTALECIMIENTO INSTITUCIONAL
SUBDIRECCIÓN DE FOMENTO INSTITUCIONAL/DEPARTAMENTO DE INFRAESTRUCTURA FÍSICA

Mes reportado

junio_2022

FECHA DE CORTE: 30/06/2022

REPORTE FOTOGRÁFICO DEL INFORME DE AVANCE MENSUAL



Universidad Veracruzana

Estado de Veracruz

Porcentaje de avance

100%

PRORIDAD

5

Nombre de la obra:

Adaptación de espacios en la UBI Necamebo para aula de capacitación China- Veracruz, región Veracruz

ESQUEMA DE LOCALIZACIÓN

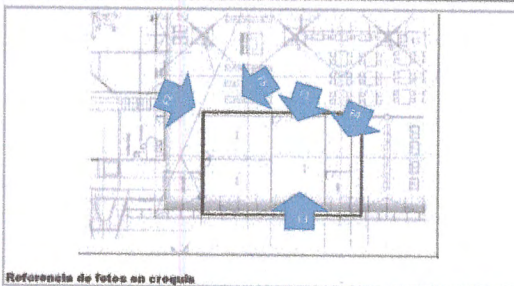
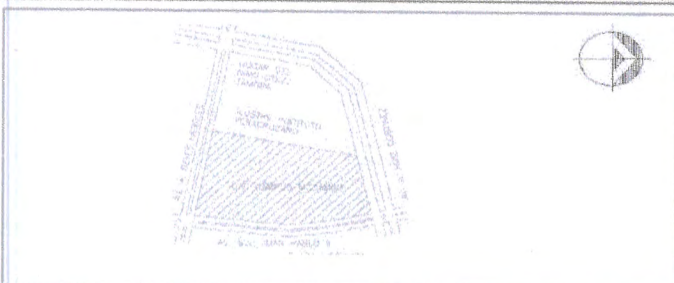

Referencia de fotos en croquis

UBICACIÓN DE LA OBRA O PROYECTO

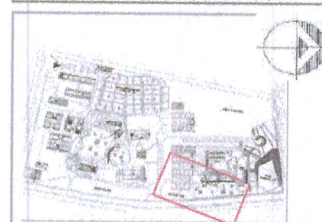

AV. SS. JUAN PABLO II ENTRE BLVD ADOLFO RUIZ CORTINES Y JESUS REYES-HEROLES, FRACC. COSTA VERDE, BOCA DEL RIO, VER.

FOTOS



F1:



F2:

Comentarios de los trabajos realizados:

Obra concluida

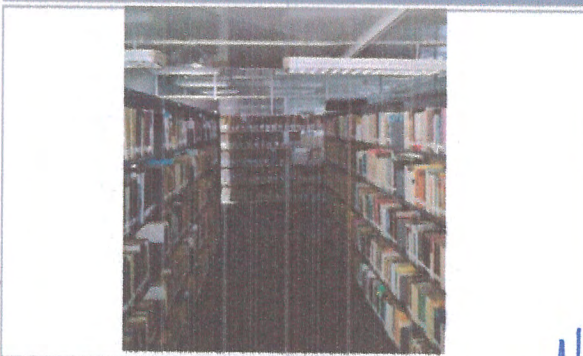

F3:



F4:



Dr. Martín Gerardo Aguilar Sánchez

Nombre y firma del Titular de la IES

M. Arq. Emilia P. Rodiles Justo

Nombre y firma del Titular de Obras y Mantenimiento de la IES

* Es muy importante que se anexe reporte fotográfico de todas las obras. Para ello se anexa una planilla, se podrán copiar tantas planillas como sea necesario. Para equipamiento, mantenimiento y adecuaciones, en especial, se recomienda que se capture la misma toma, mismo ángulo y lugar para el antes, durante y después de la obra.

2020

FAM

DIRECCIÓN GENERAL DE EDUCACIÓN SUPERIOR UNIVERSITARIA
DIRECCIÓN DE FORTALECIMIENTO INSTITUCIONAL
SUBDIRECCIÓN DE FOMENTO INSTITUCIONAL/DEPARTAMENTO DE INFRAESTRUCTURA FÍSICA

Mes reportado
junio_2022
FECHA DE CORTE: 30/JUN/2022

FONDO DE APORTACIONES MÚLTIPLES (REMANENTE)

REPORTE FOTOGRÁFICO DEL INFORME DE AVANCE MENSUAL



Universidad Veracruzana

Porcentaje de avance

100%

PRIORIDAD 7

Nombre de la obra:

Adequato en estacionamiento y cubierta de acceso en las Facultades de Matemáticas, Física y el Centro de Investigaciones en Inteligencia Artificial, campus Sur, región Xalapa

CROQUIS DE LOCALIZACIÓN

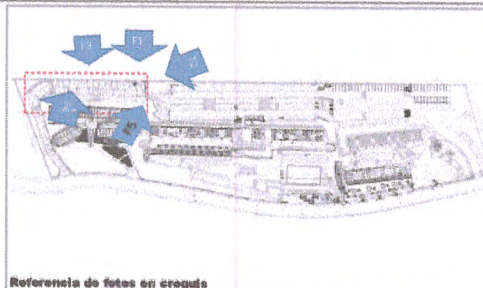
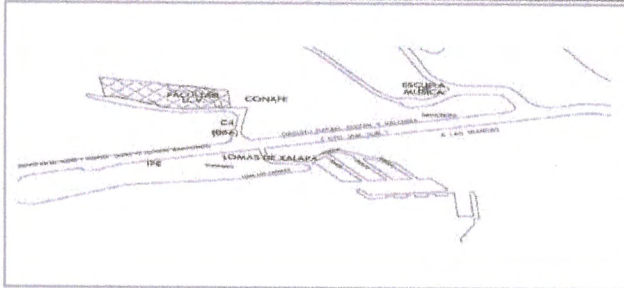

Referencia de fotos en croquis

UBICACIÓN DE LA OBRA O PROYECTO



CALLE PASEO No. 112, LOTE II SECC. 3A, LETRA B, COL. DESARROLLO HABITACIONAL NUEVA XALAPA, XALAPA, VER.

FOTOS



F1: VISTA GENERAL



F2: Escaleras

Comentarios de los trabajos realizados:

Obra concluida



F3: VISTA GENERAL

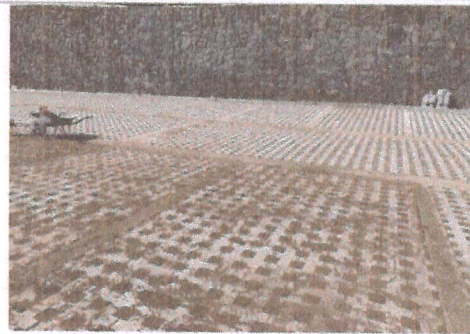

F4: VISTA GENERAL



F5: UPPA DE ACCESO

Dr. Martín Gerardo Aguilar Sánchez

Nombre y firma del Titular de la IES

M. Arq. Emilia P. Rodiles Justo

Nombre y firma del Titular de Obras y Mantenimiento de la IES

* Es muy importante que se anexe reporte fotográfico de todas las obras. Para ello se anexa una pestañita, se podrán copiar tantas pestañitas como sea necesario. Para equipamiento, mantenimiento y adecuaciones, en especial, se recomienda que se capture la misma toma, mismo ángulo y lugar para el antes, durante y después de la obra.

2020

FAM

FONDO DE APORTACIONES MÚLTIPLES (REMANENTE)

DIRECCIÓN GENERAL DE EDUCACIÓN SUPERIOR UNIVERSITARIA
DIRECCIÓN DE FORTALECIMIENTO INSTITUCIONAL
SUBDIRECCIÓN DE FOMENTO INSTITUCIONAL/DEPARTAMENTO DE INFRAESTRUCTURA FÍSICA

Mes reportado
junio_2022
FECHA DE CORTE: 30/JUN/2022

REPORTE FOTOGRÁFICO DEL INFORME DE AVANCE MENSUAL



Universidad Veracruzana
Nivel de cumplimiento
Porcentaje de avance

100%

PRIORIDAD 8 Nombre de la obra: **Adaptación de espacio para el SAISUV en Orizaba**

CRUQUE DE LOCALIZACIÓN

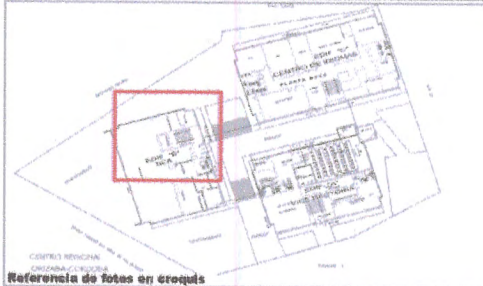
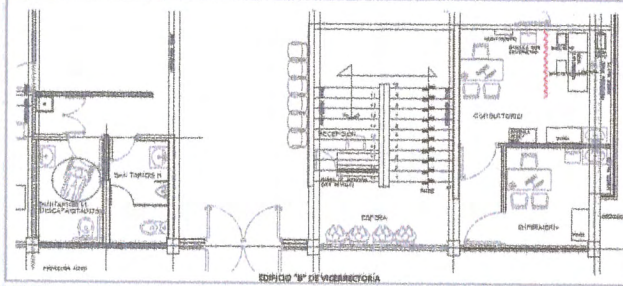

UBICACION DE LA OBRA O PROYECTO

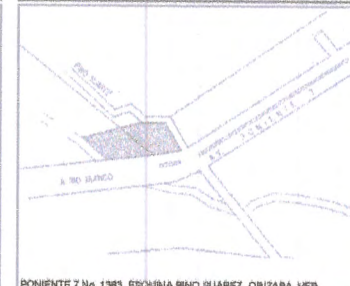

FOTOS

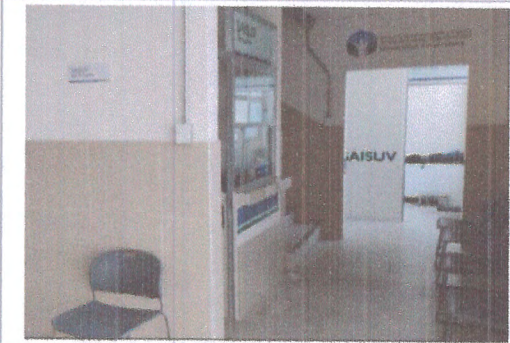

F1: VISTA GENERAL



F2: RECEPCIÓN



F3: VISTA INTERIOR CONSULTORIO



F4: VISTA INTERIOR ENFERMERIA

Comentarios de los trabajos realizados:

Obra concluida

Dr. Martín Gerardo Aguilar Sánchez

Nombre y firma del Titular de la IES

M. Arq. Emilia P. Rodiles Justo

Nombre y firma del Titular de Obras y Mantenimiento de la IES

* Es muy importante que se anexe reporte fotográfico de todas las obras. Para ello se anexa una pestañita, se podrán copiar tantas pestañitas como sea necesario. Para equipamiento, mantenimiento y adecuaciones, en especial, se recomienda que se capture la misma toma, mismo ángulo y lugar para el antes, durante y después de la obra.

2020

AÑO

FAM

FONDO DE APORTACIONES MÚLTIPLES (PERMANENTE)

DIRECCIÓN GENERAL DE EDUCACIÓN SUPERIOR UNIVERSITARIA
DIRECCIÓN DE FORTALECIMIENTO INSTITUCIONAL
SUBDIRECCIÓN DE FOMENTO INSTITUCIONAL/DEPARTAMENTO DE INFRAESTRUCTURA FÍSICA

Mes reportado
junio_2022
FECHA DE CORTE: 30/06/2022

REPORTE FOTOGRÁFICO DEL INFORME DE AVANCE MENSUAL



Universidad Veracruzana

Porcentaje de avance

100%

Nombre de la obra: **Adaptación de espacio para el SAISUV en Poza Rica**

CROQUIS DE LOCALIZACIÓN

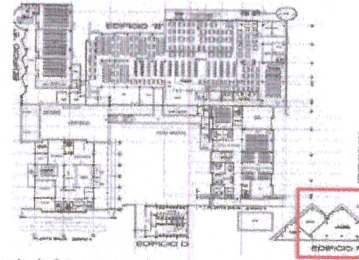
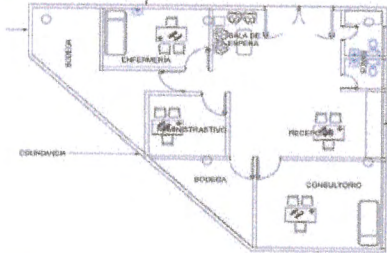

Referencia de fotos en croquis

UBICACIÓN DE LA OBRA O PROYECTO



BOULEVARD ADOLFO RUIZ CORTINES N° 308, POZA RICA, VER.

FOTOS



F1: VISTA GENERAL



F2: INTERIOR

Comentarios de los trabajos realizados:

Obra concluida



F3: VISTA GENERAL

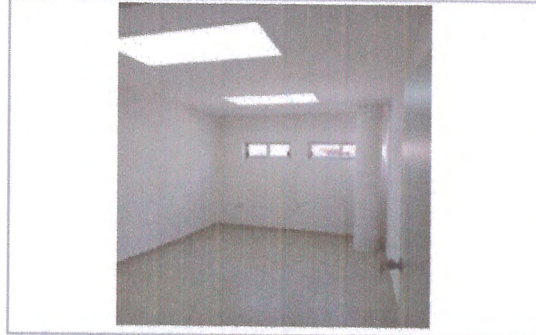

F4: VISTA GENERAL



F5: VISTA GENERAL

Dr. Martín Gerardo Aguilar Sánchez

Nombre y firma del Titular de la IES

M. Arq. Emilia P. Rodiles Justo

Nombre y firma del Titular de Obras y Mantenimiento de la IES

* Es muy importante que se anexe reporte fotográfico de todas las obras. Para ello se anexa una pestaña, se podrán copiar tantas pestañas como sea necesario. Para equipamiento, mantenimiento y adecuaciones, en especial, se recomienda que se capture la misma toma, mismo ángulo y lugar para el antes, durante y después de la obra.

2020

FAM

DIRECCIÓN GENERAL DE EDUCACIÓN SUPERIOR UNIVERSITARIA
DIRECCIÓN DE FORTALECIMIENTO INSTITUCIONAL
SUBDIRECCIÓN DE FOMENTO INSTITUCIONAL/DEPARTAMENTO DE INFRAESTRUCTURA FÍSICA

Mes reportado
junio_2022
FECHA DE CORTE: 30/JUN/2022

FONDO DE APORTACIONES MÚLTIPLES (REMANENTE)

REPORTE FOTOGRÁFICO DEL INFORME DE AVANCE MENSUAL



Universidad Veracruzana

Porcentaje de avance

100%

PRIORIDAD 10

Nombre de la obra: **Adaptación de espacio para el SAIGUV en Coatzacoalcos**

CROQUIS DE LOCALIZACIÓN

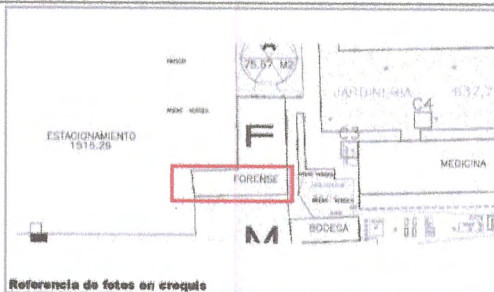
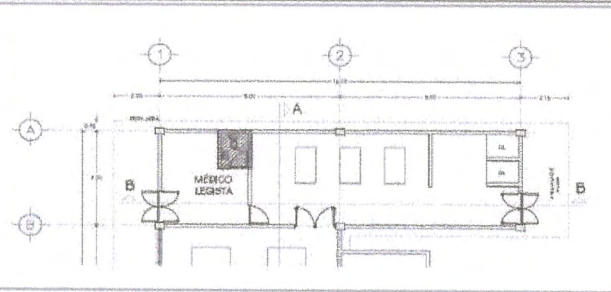

Referencia de fotos en croquis

UBICACION DE LA OBRA O PROYECTO

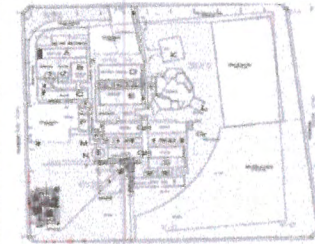

ATENAS ESO, MANAGUA COL. NUEVA MINATITLÁN, MINATITLÁN, VERACRUZ.

FOTOS



F1: VISTA GENERAL



F2: ACCESO

Comentarios de los trabajos realizados:

Obra concluida



F3: BAÑOS



F4: VISTA INTERIOR



F5: VISTA INTERIOR

Dr. Martín Gerardo Aguilar Sánchez

Nombre y firma del Titular de la IES

M. Arq. Emilia P. Rodiles Justo

Nombre y firma del Titular de Obras y Mantenimiento de la IES

* Es muy importante que se anexe reporte fotográfico de todas las obras. Para ello se anexa una pestaña, se podrán copiar tantas pestañas como sea necesario. Para equipamiento, mantenimiento y adecuaciones, en especial: se recomienda que se capture la misma toma, mismo ángulo y lugar para el antes, durante y después de la obra.

2020

AÑO

FAM

FONDO DE APORTACIONES MÚLTIPLES (PERMANENTE)

DIRECCIÓN GENERAL DE EDUCACIÓN SUPERIOR UNIVERSITARIA
DIRECCIÓN DE FORTALECIMIENTO INSTITUCIONAL
SUBDIRECCIÓN DE FOMENTO INSTITUCIONAL/DEPARTAMENTO DE INFRAESTRUCTURA FÍSICA

Mes reportado

junio_2022

FECHA DE CORTE: 30/06/2022

REPORTE FOTOGRÁFICO DEL INFORME DE AVANCE MENSUAL



Universidad Veracruzana

Fecha de la operación

Porcentaje de avance

100%

PRORIDAD

11

Nombre de la obra:

Adaptación de espacio de Artes en el CUACC, región Orizaba-Córdoba

CROQUIS DE LOCALIZACIÓN

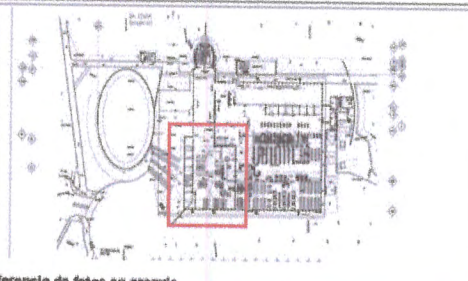
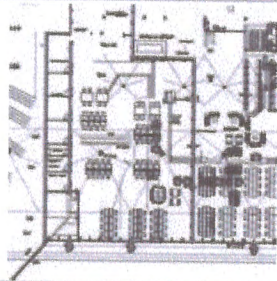

Referencia de fotos en croquis

UBICACIÓN DE LA OBRA O PROYECTO

croquis de localización:

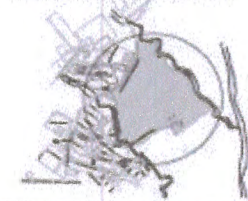

AV. PROLONGACIÓN BEISGRAMA S/N COL. STA. MARGARITA
(BOULEVARD UNIVERSITARIO, CORDOBA VER.)

FOTOS



F1: VISTA INTERIOR



F2: ESCALERAS

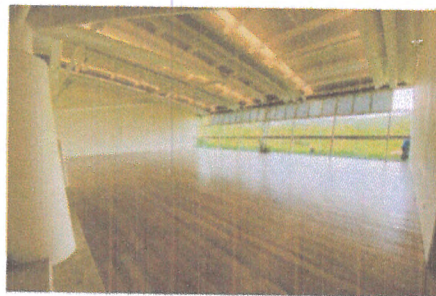

F3: VISTA CUBICULOS



F4: VISTA GENERAL

Comentarios de los trabajos realizados:

Obra concluida

Dr. Martín Gerardo Aguilar Sánchez

Nombre y firma del Titular de la IES

M. Arq. Emilia P. Rodiles Justo

Nombre y firma del Titular de Obras y Mantenimiento de la IES

* Es muy importante que se anexe reporte fotográfico de todas las obras. Para ello se anexa una pestaña, se podrán copiar tantas pestañas como sea necesario. Para equipamiento, mantenimiento y adecuaciones, en especial, se recomienda que se capture la misma toma, mismo ángulo y lugar para el antes, durante y después de la obra.

2020

AÑO

FAM

FONDO DE APORTACIONES MÚLTIPLES (REMANENTE)

DIRECCIÓN GENERAL DE EDUCACIÓN SUPERIOR UNIVERSITARIA
DIRECCIÓN DE FORTALECIMIENTO INSTITUCIONAL
SUBDIRECCIÓN DE FOMENTO INSTITUCIONAL/DEPARTAMENTO DE INFRAESTRUCTURA FÍSICA

Mes reportado

junio_2022

FECHA DE CORTE: 30/JUN/2022

REPORTE FOTOGRÁFICO DEL INFORME DE AVANCE MENSUAL



Universidad Veracruzana

Estado de la obra

Porcentaje de avance

100%

PRIMARÍA

12

Nombre de la obra: **Sustitución del edificio "A" 2a etapa (obra complementaria) en la Facultad de Ing. Mecánica y Ciencias Navales, región Veracruz.**

CRÓQUIS DE LOCALIZACIÓN

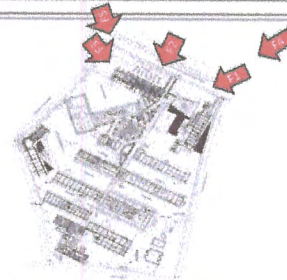
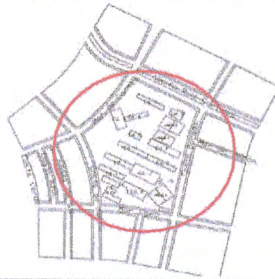

Referencia de fotos en croquis

UBICACIÓN DE LA OBRA O PROYECTO



BLY. ADOLFO RUIZ CORTINES S/A, FRACCIONAMIENTO COSTA VERDE, BOCA DEL RIO, VER.

FOTOS



F1: FACHADA EDIFICIO A



F2: FACHADA EDIFICIO A



F3: FACHADA EDIFICIO A



F4: FACHADA EDIFICIO A

Comentarios de los trabajos realizados:

Obra concluida

Dr. Martín Gerardo Aguilar Sánchez

Nombre y firma del Titular de la IES

M. Arq. Emilia P. Rodiles Justo

Nombre y firma del Titular de Obras y Mantenimiento de la IES

* Es muy importante que se anexe reporte fotográfico de todas las obras. Para ello se anexa una pestaña, se podrán copiar tantas pestañas como sea necesario. Para equipamiento, mantenimiento y adecuaciones, en especial, se recomienda que se capture la misma toma, mismo ángulo y lugar para el antes, durante y después de la obra.

2020

AÑO

FAM

FONDO DE APORTACIONES MÚLTIPLES (REMANENTES)

DIRECCIÓN GENERAL DE EDUCACIÓN SUPERIOR UNIVERSITARIA
DIRECCIÓN DE FORTALECIMIENTO INSTITUCIONAL
SUBDIRECCIÓN DE FOMENTO INSTITUCIONAL/DEPARTAMENTO DE INFRAESTRUCTURA FÍSICA

Mes reportado

junio_2022

FECHA DE CORTE: 30/06/2022

REPORTE FOTOGRÁFICO DEL INFORME DE AVANCE MENSUAL



Universidad Veracruzana

Facultad de Ingeniería

Porcentaje de avance

100%

PRIMORDIA 13

Nombre de la obra:

Sustitución de edificio "B" 2a etapa (obra complementaria) en la Facultad de Ingeniería Mecánica, para la Unidad de Servicios Bibliotecarios y de Información, región Veracruz

CROQUIS DE LOCALIZACIÓN

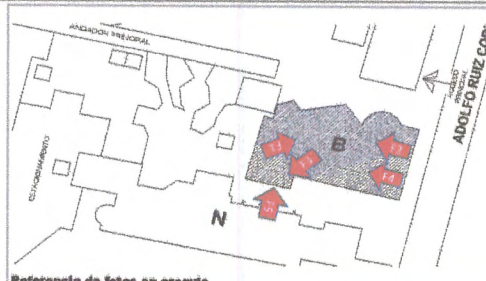
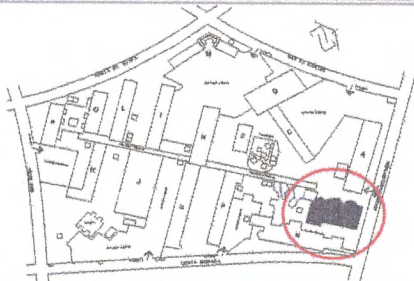

Referencia de fotos en croquis

UBICACIÓN DE LA OBRA O PROYECTO



BLV. ADOLFO RUIZ CORTINES S/N, FRACCIONAMIENTO COSTA VERDE, BOCA DEL RÍO, VER.

FOTOS



F1: Vista del interior de un aula terminada en el segundo nivel

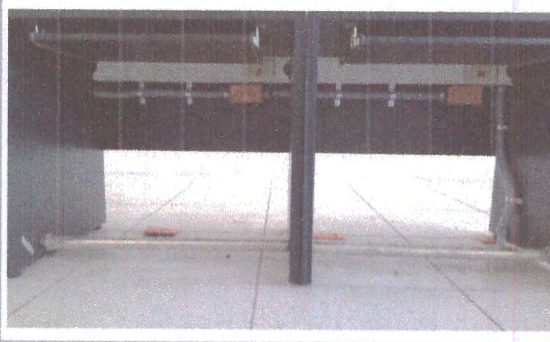

F2: Vista de los nodos de Internet así como de los contactos eléctricos

Comentarios de los trabajos realizados:

Obra concluida



F3: Gabinetes dentro de los sito de segundo y tercer nivel



F4: Vista del interior de un aula terminada en el tercer nivel

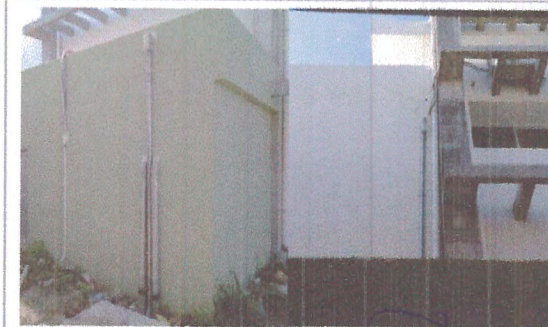

F5: Vista de la construcción de infraestructura del edificio

Dr. Martín Gerardo Aguilar Sánchez

Nombre y firma del Titular de la IES

M. Arq. Emilia P. Rodiles Justo

Nombre y firma del Titular de Obras y Mantenimiento de la IES

* Es muy importante que se anexa reporte fotográfico de todas las obras. Para ello se anexa una pestañita, se podrán copiar tantas pestañitas como sea necesario. Para equipamiento, mantenimiento y adecuaciones, en especial; se recomienda que se capture la misma toma, mismo ángulo y lugar para el antes, durante y después de la obra.

2020

AÑO

FAM

FONDO DE APORTACIONES MÚLTIPLES (REMANENTE)

DIRECCIÓN GENERAL DE EDUCACIÓN SUPERIOR UNIVERSITARIA
DIRECCIÓN DE FORTALECIMIENTO INSTITUCIONAL
SUBDIRECCIÓN DE FOMENTO INSTITUCIONAL/DEPARTAMENTO DE INFRAESTRUCTURA FÍSICA

Mes reportado

junio_2022

FECHA DE CORTE: 30/JUN/2022

REPORTE FOTOGRÁFICO DEL INFORME DE AVANCE MENSUAL



Universidad Veracruzana

Estado de Veracruz

Porcentaje de avance

100%

PROYECTO

14

Nombre de la obra:

Trabajos complementarios en el edificio para las facultades de Matemáticas, Física y el Centro de Investigaciones en Inteligencia Artificial, campus Sur, región Xalapa.

CROQUIS DE LOCALIZACIÓN

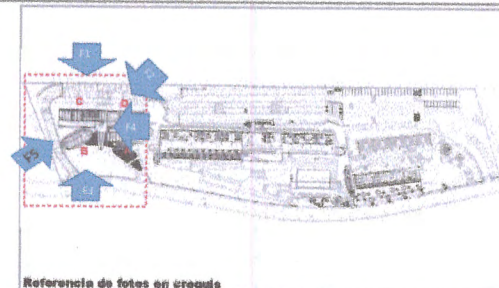
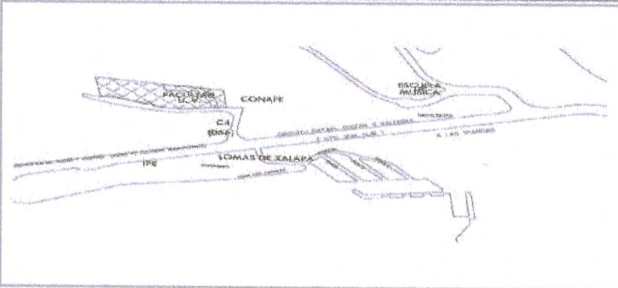

Referencia de fotos en croquis

UBICACIÓN DE LA OBRA O PROYECTO



CALLE PASO No. 113, LOTE II SECC. 2A LETRA B, COL. DESARROLLO HABITACIONAL NUEVA XALAPA, XALAPA, VER.

FOTOS



F1: Edificio A y E: Fachada Posterior

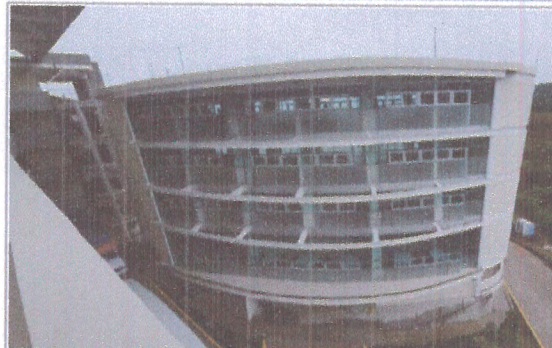

F2: Edificio A: Fachada Interior



F3: Edificio E: Fachada Principal



F4: Edificio D: Fachada Posterior

Comentarios de los trabajos realizados:

Obra concluida



F5: Edificio C: Fachada Posterior

Dr. Martín Gerardo Aguilar Sánchez

Nombre y firma del Titular de la IES

M. Arq. Emilia P. Rodiles Justo

Nombre y firma del Titular de Obras y Mantenimiento de la IES

* Es muy importante que se anexe reporte fotográfico de todas las obras. Para ello se anexo una pestaña, se podrán copiar tantas pestañas como sea necesario. Para equipamiento, mantenimiento y adecuaciones, en especial, se recomienda que se capture la misma toma, mismo ángulo y lugar para el antes, durante y después de la obra.

2020

AÑO

FAM

FONDO DE APORTACIONES MÚLTIPLES (FINAMIENTE)

DIRECCIÓN GENERAL DE EDUCACIÓN SUPERIOR UNIVERSITARIA
DIRECCIÓN DE FORTALECIMIENTO INSTITUCIONAL
SUBDIRECCIÓN DE FOMENTO INSTITUCIONAL/DEPARTAMENTO DE INFRAESTRUCTURA FÍSICA

Mes reportado

junio_2022

FECHA DE CORTE: 30/JUN/2022

REPORTE FOTOGRÁFICO DEL INFORME DE AVANCE MENSUAL

PRIORIDAD

15

Nombre de la obra:

Ampliación de red de media tensión en la facultad de Ingeniería Mecánica y Ciencias Navales para los edificios "A" y "B", región Veracruz. Complemento de recursos 2.



Universidad Veracruzana

Porcentaje de avance

0%

CRÓQUIS DE LOCALIZACIÓN

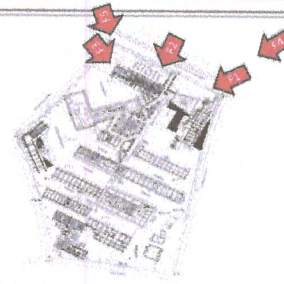
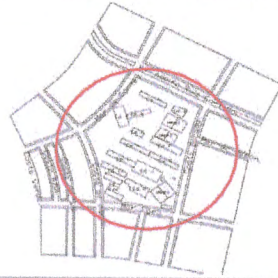

Referencia de fotos en croquis

UBICACIÓN DE LA OBRA O PROYECTO



BLY. ADOLFO RUIZ CORTINES S/N. FRACCIONAMIENTO COSTA VERDE, BOCA DEL RIO, VER.

FOTOS



F1: FACHADA EDIFICIO A



F2: FACHADA EDIFICIO A



F3: FACHADA EDIFICIO A



F4: FACHADA EDIFICIO A

Comentarios de los trabajos realizados:

Obra por iniciar

Dr. Martín Gerardo Aguilar Sánchez

Nombre y firma del Titular de la IES

M. Arq. Emilia P. Rodiles Justo

Nombre y firma del Titular de Obras y Mantenimiento de la IES

* Es muy importante que se anexe reporte fotográfico de todas las obras. Para ello se anexa una pestaña, se podrán copiar tantas pestañas como sea necesario. Para equipamiento, mantenimiento y adecuaciones, en especial, se recomienda que se capture la misma toma, mismo ángulo y lugar para el antes, durante y después de la obra.