

REPORTE DESCRIPTIVO DEL INFORME DE AVANCE MENSUAL



Nombre: **Universidad Veracruzana**

Entidad Federativa: Veracruz

Clave Inst 911: 30MSU0940B

DATOS DE LA UNIVERSIDAD

Universidad Veracruzana  
Escudo de la universidad

Nombre: Mtra. Norma Angelina Lagunes López  
Cargo: Encargada de la Dirección de Planeación Institucional  
Teléfono: (228) 8421700 EXT. 12716  
Correo electrónico: nlagunes@uv.mx

Planeación

Obras y Mantenimiento

Nombre: M. Arq. Emilia P. Rodiles Justo  
Cargo: Directora de Proyectos, Construcciones y Mantenimiento  
Teléfono: (228) 8421700 EXT. 12702  
Correo electrónico: erodiles@uv.mx

DATOS DEL AVANCE DEL PROYECTO

OBRA CONCLUIDA

Prioridad	Nombre del proyecto	Tipo de proyecto					Monto autorizado	Monto ejercido	Remanente	Alcance del proyecto en cuanto a espacios físicos, metros cuadrados y tipo de proyecto <sup>1</sup>			Acciones que sustentan el avance <sup>2</sup>	Acciones por realizar	% de avance	Fecha <sup>3</sup>		Observaciones	¿Es susceptible de ser inaugurada? (Causas)	Si ya fue inaugurada					
		Obra de continuidad	Equipamiento	Adecuaciones y mejoras	Mantenimiento	Proyecto sustantivo				Espacio/equipo	cantidad	metros cuadrados				Inicio	Término			Cuenta con Actas					
																				¿Cuenta con fotos del evento?	¿Quién y cuándo inauguró?	Entrega-Recepción (Acta finiquito)	Acta Administrativa de Entrega-Recepción	Monto de Acta Administrativa	
<b>GLOBAL DEL PROYECTO</b>																									
1	Adaptación de espacio de Artes en el CUACC, región Orizaba-Córdoba (complemento de recursos)			X			\$ 4,510.48	\$ 4,437.97	\$ 72.51	Taller de Artes	1	380	Obra concluida		100	18/06/21	27/07/21	El Gobierno del Estado a través de la Secretaría de Finanzas y Planeación (SEFIPLAN), notificó a la Universidad Veracruzana la asignación de recursos del FAM 2020. Remanente Rendimientos Financieros 1a. ministración mediante Of. No. SFP/1798/2020 de fecha 09/dic/2020 por \$4,510.48. La 2a. ministración mediante Of. No. SFP/1930/2020 de fecha 23/dic/2020 por \$383.26. La 3a. ministración mediante Of. No. SFP/1949/2020 de fecha 28/dic/2020 por \$379.79. La 4a. ministración mediante Of. No. SFP/1219/2021 de fecha 11/10/2021 por \$102,236.19. La totalidad de los recursos ya fueron radicados a la Universidad Veracruzana.	NO			SI	SI	\$4,437.97	
2	Trabajos complementarios en el edificio para las facultades de Matemáticas, Física y el Centro de Investigaciones en Inteligencia Artificial, campus Sur, región Xalapa. (complemento de recursos)	X					\$ 773.05	\$ 773.05	\$ -	Obra complementaria	1	6086.90	Obra concluida		100	11/06/21	10/07/21		SI	SI	Rectora Dra. Sara D. Ladrón de Guebara Gonzalez, 16/jun/21	SI	SI	\$773.05	
3	Construcción de cubículos en planta alta de edificio "R" (CIDEA) del Centro de Institutos, región Xalapa (complemento de recursos)	X					\$ 102,236.19	\$ 102,236.19	\$ -	Cubiculos	11	140.00	Obra concluida		100	29/12/21	11/02/22		No, ya que se trata de una etapa de la planta alta del edificio				SI	SI	\$102,236.19
							\$107,519.72	\$107,447.21	\$72.51																

Nota: Con este reporte se informa el ejercicio de la totalidad de los recursos, existiendo un saldo remanente de \$72.51 que serán liquidados a la ESQOE.

Dr. Martín Gerardo Aguilar Sánchez  
Nombre y firma del Titular de la IES

M. Arq. Emilia P. Rodiles Justo

Nombre y firma del Titular de Obras y Mantenimiento de la IES

<sup>1</sup> Se detallará las acciones que corresponden a la obra o proyecto. Se podrán anexar hasta diez como sea necesario.  
<sup>2</sup> En esta sección se detallará de forma breve y concisa los trabajos a realizar, mismos que se verán reflejados en el reporte final.  
<sup>3</sup> Es importante que las fechas de inicio y término estén actualizadas. Todas en dos dígitos: día, mes y año.

2020

FAM

DIRECCIÓN GENERAL DE EDUCACIÓN SUPERIOR UNIVERSITARIA  
DIRECCIÓN DE FORTALECIMIENTO INSTITUCIONAL  
SUBDIRECCIÓN DE FOMENTO INSTITUCIONAL/DEPARTAMENTO DE INFRAESTRUCTURA FÍSICA

Mes reportado  
**junio\_2022**  
FECHA DE CORTE: 30/JUN/2022

REPORTE FOTOGRÁFICO DEL INFORME DE AVANCE MENSUAL



Universidad Veracruzana

Estado de la ejecución  
Porcentaje de avance

100%

PRIORIDAD

1

Nombre de la obra: **Adaptación de espacio de Artes en el GUACC, región Orizaba-Córdoba (complemento de recursos)**

CROQUIS DE LOCALIZACIÓN

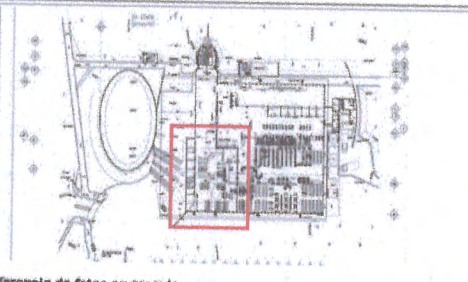
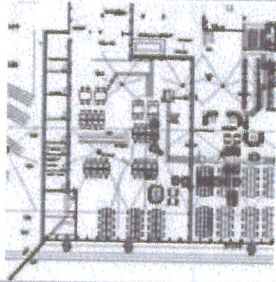

Referencia de fotos en croquis

UBICACIÓN DE LA OBRA O PROYECTO

croquis de localización:



AV. PROLONGACIÓN BEBORAMA S/N COL. STA. MARGARITA  
(BOULEVARD UNIVERSITARIO, CORDOBA VER.)

FOTOS



F1: VISTA INTERIOR

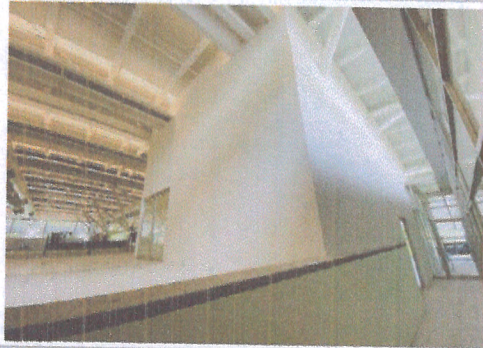

F2: ESCALERAS

Comentarios de los trabajos realizados:

Obra concluida

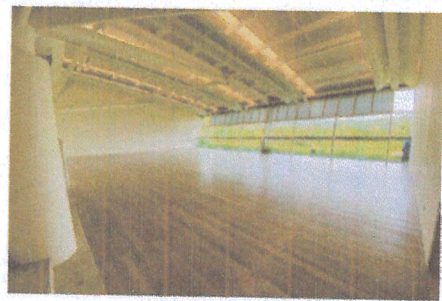

F3: VISTA CUBICULOS



F4: VISTA GENERAL

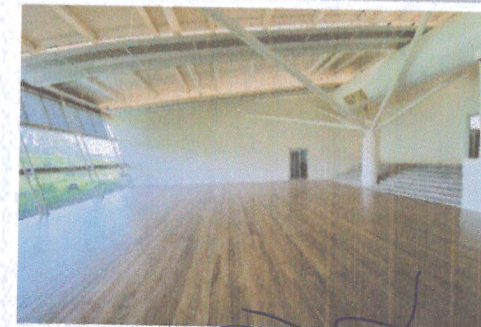

F5: VISTA GENERAL

Dr. Martín Gerardo Aguilar Sánchez

Nombre y firma del Titular de la IES

M. Arq. Emilia P. Rodiles Justo

Nombre y firma del Titular de Obras y Mantenimiento de la IES

\* Es muy importante que se anexe reporte fotográfico de todas las obras. Para ello se anexa una pestaña, se podrán copiar tantas pestañas como sea necesario. Para equipamiento, mantenimiento y adecuaciones, en especial: se recomienda que se capture la misma toma, mismo ángulo y lugar para el antes, durante y después de la obra.

2020

FAM

FONDO DE APORTACIONES MÚLTIPLES (REMANENTE REMEDIOS FINANCIEROS)

DIRECCIÓN GENERAL DE EDUCACIÓN SUPERIOR UNIVERSITARIA  
DIRECCIÓN DE FORTALECIMIENTO INSTITUCIONAL  
SUBDIRECCIÓN DE FOMENTO INSTITUCIONAL/DEPARTAMENTO DE INFRAESTRUCTURA FÍSICA

Mes reportado

junio\_2022

FECHA DE CORTE: 30/JUN/2022

REPORTE FOTOGRÁFICO DEL INFORME DE AVANCE MENSUAL



Universidad Veracruzana

Estado de la Universidad

Porcentaje de avance

100%

Nombre de la obra: **Trabajos complementarios en el edificio para las facultades de Matemáticas, Física y el Centro de Investigaciones en Inteligencia Artificial, campus Sur, región Xalapa, (complemento de recursos)**

CRONOGRAMA DE LOCALIZACIÓN

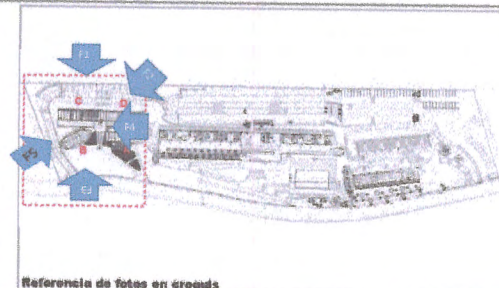
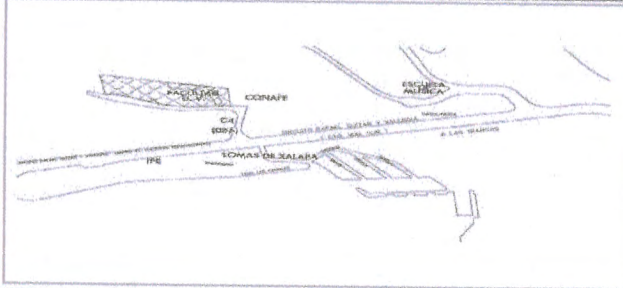

Referencia de fotos en croquis

UBICACION DE LA OBRA O PROYECTO



CALLE PASO No. 152, LOTE II SECC. 2A. LETRA B, COL. DESARROLLO HABITACIONAL NUEVA XALAPA, XALAPA, VER.

FOTOS



F1: Edificio A y B: Fachada Posterior



F2: Edificio A: Fachada Interior



F3: Edificio E: Fachada Principal



F4: Edificio D: Fachada Posterior

Comentarios de los trabajos realizados:

Obra concluida



F5: Edificio C: Fachada Posterior

Dr. Martín Gerardo Aguilar Salazar

Nombre y firma del Titular de la IES

M. Arq. Emilia P. Rodiles Julio

Nombre y firma del Titular de Obras y Mantenimiento de la IES

\* Es muy importante que se anexe reporte fotográfico de todas las obras. Para ello se anexa una pestaña, se podrán copiar tantas pestañas como sea necesario. Para equipamiento, mantenimiento y adecuaciones, en especial, se recomienda que se capture (a la misma toma, mismo ángulo y lugar) para el antes, durante y después de la obra.

2020

AÑO

FAM

FONDO DE APORTACIONES MÚLTIPLES (REMANENTE RENDIMIENTO FINANCIERO)

DIRECCIÓN GENERAL DE EDUCACIÓN SUPERIOR UNIVERSITARIA  
DIRECCIÓN DE FORTALECIMIENTO INSTITUCIONAL  
SUBDIRECCIÓN DE FOMENTO INSTITUCIONAL/DEPARTAMENTO DE INFRAESTRUCTURA FÍSICA

Mes reportado

junio\_2022

FECHA DE CORTE: 30/JUN/2022

REPORTE FOTOGRÁFICO DEL INFORME DE AVANCE MENSUAL



Universidad Veracruzana

Fecha de la reportación

Porcentaje de avance

100%

PRICIDAD

3

Nombre de la obra:

Construcción de cubículos en planta alta de edificio "R" (CIDEA) del Centro de Institutos, región Xalapa (complemento de recursos)

ESQUEMAS DE LOCALIZACIÓN

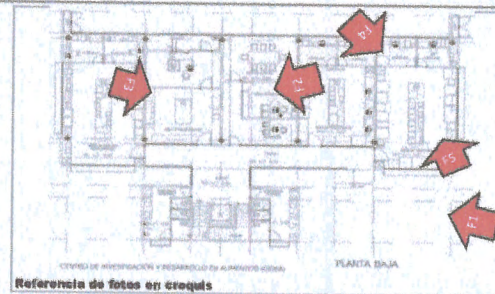

Referencia de fotos en croquis

UBICACION DE LA OBRA O PROYECTO



CIRCUITO VERACRUZ No 5 COL. INDUSTRIAL ANIMAS, XALAPA, VER.

FOTOS



F1: Fachada principal



F2: Área de cubículos

Comentarios de los trabajos realizados:

Obra concluida



F3: Área de cubículos



F4: Vista general primer nivel Posgrados



F5: Primer nivel Posgrados

Dr. Martín Gerardo Aguilar Sánchez

Nombre y firma del Titular de la IES

M. Arq. Emilia P. Rodiles Justo

Nombre y firma del Titular de Obras y Mantenimiento de la IES

\* Es muy importante que se anexe reporte fotográfico de todas las obras. Para ello se anexa una pestaña, se podrán copiar tantas pestañas como sea necesario. Para equipamiento, mantenimiento y adecuaciones, en especial, se recomienda que se capture la misma toma, mismo ángulo y lugar para el antes, durante y después de la obra.