

2022

ANO



DIRECCIÓN GENERAL DE EDUCACIÓN SUPERIOR UNIVERSITARIA
 DIRECCIÓN DE FORTALECIMIENTO INSTITUCIONAL
 SUBDIRECCIÓN DE FOMENTO INSTITUCIONAL DEPARTAMENTO DE INFRAESTRUCTURA FÍSICA

Mes reportado

marzo_2022

FECHA DE CORTE: 31/03/2022

REPORTE DESCRIPTIVO DEL INFORME DE AVANCE MENSUAL

DATOS DE LA UNIVERSIDAD

<p>Universidad Veracruzana</p>	Nombre: Universidad Veracruzana	
	Entidad Federativa: Veracruz	
	Clave Inst/IT: 30MRU09406	
	<p>Planificación</p> <p>Nombre: Urra, Noemé Angelina Lagunas López</p> <p>Cargo: Encargada de la Dirección de Planeación Institucional</p> <p>Teléfono: (228) 8421700 EXT. 12716</p> <p>Cuero electrónico: ltagunes@uv.mx</p>	
<p>Obras y Mantenimiento</p> <p>Nombre: M. Arq. Emilia P. Rodiles Justo</p> <p>Cargo: Directora de Proyectos, Construcciones y Mantenimiento</p> <p>Teléfono: (228) 8431700 EXT. 12702</p> <p>Cuero electrónico: erodiles@uv.mx</p>		

DATOS DEL AVANCE DEL PROYECTO

OBRA CONCLUIDA

Prioridad	Nombre del proyecto	Tipo de proyecto					Monto autorizado	Monto ejercido	Remanente	Alcance del proyecto en cuanto a espacios físicos, metros cuadrados y tipo de proyecto ¹			Acciones que sustentan el avance ²	Acciones por realizar	% de avance	Fechas ³		Observaciones	¿Es susceptible de ser inaugurada? (Causas)	Si ya fue inaugurada						
		Obras de construcción	Equipamiento	Adquisiciones y mejoras	Mantenimiento	Proyecto autónomo				Especial/equipo	cantidad	metros cuadrados				Inicio	Término			¿Cuenta con fotos del evento?	¿Quién y cuándo inauguró?	Entrega- Recepción (Acta finiquito)	Acta Administrativa de Entrega- Recepción	Monto de Acta Administrativa		
1	Construcción de laboratorio y bioterio para Ingeniería Ambiental de la Facultad de Ciencias Químicas, región Orizaba-Córdoba	X					\$ 7,500,000.00	\$ -	\$ 7,500,000.00	Laboratorio	1	125.78	Obras en trámite	0	01/05/22	31/12/22	La asignación de recursos del FAM 2022 fue informada por la DGESU (Instituto de Nom.) el 15/02/2022 con fecha 18/02/22. La programación de obras del Fondo de Aportaciones Múltiples (FAM) 2022 fue autorizada mediante el oficio No. 5112022-1506-10 de fecha 28 de marzo de 2022. A partir de esta fecha se iniciaron los trámites ante el gobierno del Estado para la realización de las ministraciones e IVA de acuerdo al calendario de ministraciones mensual. Los cuales se encuentran en proceso de gestión.									
									Banitorio	2	57.18															
									Áreas comunes	1	139.63															
									Biblioteca	1	125.86															
									Sala	1	7.14															
									TOTAL	6	405.59															
2	Conclusión de área técnico-académica y administrativa de Tejiqué Centro Cultural, región Xalapa.	X					\$ 4,440,471.00	\$ -	\$ 4,440,471.00	Áreas tech. múltiples	3	121.85	Obras en trámite	0	01/05/22	31/12/22										
									Cuclidos	3	29.83															
									Oficinas administrativas	3	78.57															
									Banitorios	2	17.86															
									Áreas comunes	4	116.58															
									Archivos académicos	2	24.59															
									TOTAL	15	378.80															
							\$11,940,471.00	\$0.00	\$11,940,471.00																	

Dr. Martín Gerardo Aguilar Sánchez
 Nombre y firma del Titular de la IES

M. Arq. Emilia P. Rodiles Justo
 Nombre y firma del Titular de Obras y Mantenimiento de la IES

1 Es cualquier los edificios que caracterizan a la obra o proyecto. Se podrán anexar tanto más como sea necesario.
 2 En esta sección se redactará de forma breve y concisa los trabajos a realizar, mismos que se verán reflejados en el reporte fotográfico.
 3 Es importante que las fechas de inicio y término estén actualizadas. Todas en dos dígitos: dd, mm y aa.

2022

AÑO

FAM

FONDO DE APORTACIONES MÚLTIPLES

DIRECCIÓN GENERAL DE EDUCACIÓN SUPERIOR UNIVERSITARIA
DIRECCIÓN DE FORTALECIMIENTO INSTITUCIONAL
SUBDIRECCIÓN DE FOMENTO INSTITUCIONAL/DEPARTAMENTO DE INFRAESTRUCTURA FÍSICA

Mes reportado

marzo_2022

FECHA DE CORTE: 31/MAR/2022

REPORTE FOTOGRÁFICO DEL INFORME DE AVANCE MENSUAL



Universidad Veracruzana

Porcentaje de avance

0%

PRIORIDAD

1

Nombre de la obra:

Construcción de laboratorio y bioterio para Ingeniería Ambiental de la Facultad de Ciencias Químicas, región Orizaba-Córdoba

CROQUIS DE LOCALIZACIÓN

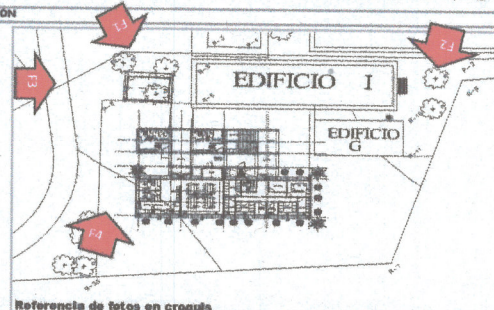
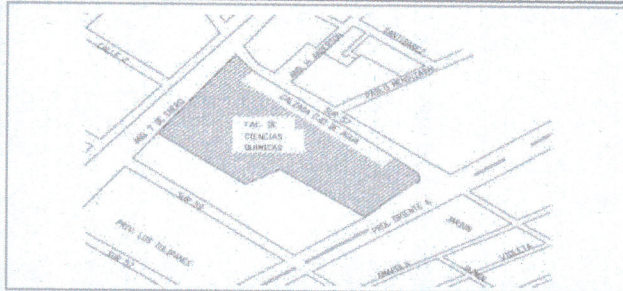

Referencia de fotos en croquis

UBICACIÓN DE LA OBRA O PROYECTO

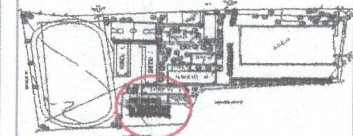

PROLONGACIÓN ORIENTE 8 No. 1009 COLONIA RAFAEL ALVARADO, ORIZABA, VER.

FOTOS



F1: Vista exterior Edificio I



F2: Vista exterior Edificio G



F3: Vista exterior Edificio I y J



F4: Exterior

Comentarios de los trabajos realizados:

Obra por iniciar

Dr. Martín Gerardo Aguilar Sánchez

Nombre y firma del Titular de la IES

M. Arq. Emilia P. Rodiles Justo

Nombre y firma del Titular de Obras y Mantenimiento de la IES

* Es muy importante que se anexe reporte fotográfico de todas las obras. Para ello se anexa una pestaña, se podrán copiar tantas pestañas como sea necesario. Para equipamiento, mantenimiento y adecuaciones, en especial, se recomienda que se capture la misma toma, mismo ángulo y lugar para el antes, durante y después de la obra.

2022

AÑO

FAM

FONDO DE APORTACIONES MÚLTIPLES

DIRECCIÓN GENERAL DE EDUCACIÓN SUPERIOR UNIVERSITARIA
DIRECCIÓN DE FORTALECIMIENTO INSTITUCIONAL
SUBDIRECCIÓN DE FOMENTO INSTITUCIONAL/DEPARTAMENTO DE INFRAESTRUCTURA FÍSICA

Mes reportado
marzo_2022
FECHA DE CORTE: 31/03/2022

REPORTE FOTOGRÁFICO DEL INFORME DE AVANCE MENSUAL



Universidad Veracruzana

Porcentaje de avance

0%

PRIORIDAD

2

Nombre de la obra:

Conclusión de área técnico-académica y administrativa de Tiaquá Centro Cultural, región Xalapa.

CROQUIS DE LOCALIZACIÓN

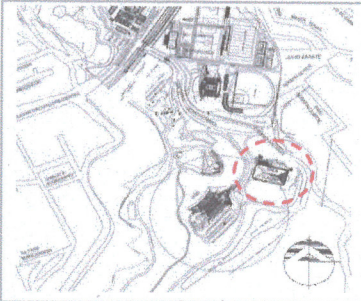

Referencia de fotos en croquis

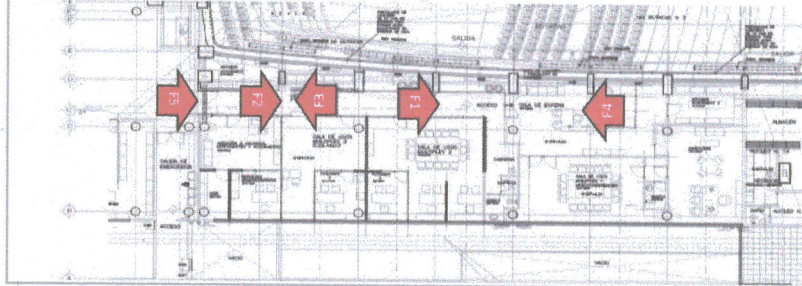

UBICACIÓN DE LA OBRA O PROYECTO



FOTOS



F1: Vista interior área técnico-académica y administrativa



F2: Vista interior área técnico-académica y administrativa



F3: Vista interior área técnico-académica y administrativa



F4: Vista interior área técnico-académica y administrativa

Comentarios de los trabajos realizados:
Obra por iniciar



F5: Vista interior área técnico-académica y administrativa

Dr. Martín Gerardo Aguilar Sánchez

Nombre y firma del Titular de la IES

M. Arq. Emilia P. Rodiles Juste

Nombre y firma del Titular de Obras y Mantenimiento de la IES

* Es muy importante que se anexe reporte fotográfico de todas las obras. Para ello se anexa una pestaña, se podrán copiar tantas pestañas como sea necesario. Para equipamiento, mantenimiento y adecuaciones, en especial, se recomienda que se capture la misma toma, mismo ángulo y lugar para el antes, durante y después de la obra.