

2022

AÑO

**FAM**

FONDO DE APORTACIONES MÚLTIPLES (RENDIMIENTOS FINANCIEROS)

DIRECCIÓN GENERAL DE EDUCACIÓN SUPERIOR UNIVERSITARIA  
DIRECCIÓN DE FORTALECIMIENTO INSTITUCIONAL  
SUBDIRECCIÓN DE FOMENTO INSTITUCIONAL/DEPARTAMENTO DE INFRAESTRUCTURA FÍSICA

Mes reportado:

diciembre 2022

FECHA DE CORTE: 31/01/2022

## REPORTE DESCRIPTIVO DEL INFORME DE AVANCE MENSUAL

## DATOS DE LA UNIVERSIDAD

 Universidad Veracruzana <small>Escuela de la Universidad</small>	Nombre: <b>Universidad Veracruzana</b>		
	Entidad Federativa: Veracruz		
	Clave Itef: 611:30MSUP00R		
	Planes de estudio		
RESPONSABLES <table border="1"> <tr> <td>Nombre: Mra. Norma Angélica Lagunes López Cargo: Encargada de la Dirección de Planeación Institucional Teléfono: (228) 8421700 EXT. 12718 Correo electrónico: nlagunes@uv.mx</td> <td>Nombre: Arq. Miguel Ángel Cano Asseleh Cargo: Director de Proyectos, Construcciones y Mantenimiento Teléfono: (228) 8421700 EXT. 12702 Correo electrónico: micano@uv.mx</td> </tr> </table>		Nombre: Mra. Norma Angélica Lagunes López Cargo: Encargada de la Dirección de Planeación Institucional Teléfono: (228) 8421700 EXT. 12718 Correo electrónico: nlagunes@uv.mx	Nombre: Arq. Miguel Ángel Cano Asseleh Cargo: Director de Proyectos, Construcciones y Mantenimiento Teléfono: (228) 8421700 EXT. 12702 Correo electrónico: micano@uv.mx
Nombre: Mra. Norma Angélica Lagunes López Cargo: Encargada de la Dirección de Planeación Institucional Teléfono: (228) 8421700 EXT. 12718 Correo electrónico: nlagunes@uv.mx	Nombre: Arq. Miguel Ángel Cano Asseleh Cargo: Director de Proyectos, Construcciones y Mantenimiento Teléfono: (228) 8421700 EXT. 12702 Correo electrónico: micano@uv.mx		

## DATOS DEL AVANCE DEL PROYECTO

## OBRA CONCLUIDA

Prioridad	Nombre del proyecto	Tipo de proyecto				Monto autorizado	Monto ejercido	Remanente	Alcance del proyecto en cuanto a espacios físicos, metros cuadrados y tipo de proyecto <sup>1</sup>			Acciones que sustentan el avance <sup>2</sup>	Acciones por realizar	% de avance	Fechas <sup>3</sup>		Observaciones	¿Es susceptible de ser inaugurada? (Causa)	Si ya fue inaugurada					
		Obra de construcción	Reparaciones	Ampliaciones y mejoras	Mantenimiento				Proyecto sustanciable	Espacio/equipo	cantidad				metros cuadrados	Inicio			Término	Cuentas con Actas				
																				¿Cuenta con fotos del evento?	¿Quién y cuándo inauguró?	Entrega-Recpción (Acta final)	Acta Administrativa de Entrega-Recpción	Monto de Acta Administrativa
GLOBAL DEL PROYECTO																								
1	Mantenimiento a cubierta y estructura del 2do. nivel de la Facultad de Psicología, región Veracruz (complemento de recursos 3)	X				\$ 36,044.43	\$ 36,044.43	\$ -	Mantenimiento de cubierta	1	139.12	Obra concluida	100	07/12/22	04/02/23	El Gobierno del Estado a través de la Secretaría de Finanzas y Planeación (SEFP/PLAN) notificó a la Universidad Veracruzana la asignación de recursos del FAM 2022 Rendimientos financieros 1a. manifiestación mediante of. no. SFP/026/2022 de fecha 16/junio/2022 por \$36,044.43, la 2a manifiestación mediante of. SFP/1362/2022 de fecha 26/octubre/2022 por \$35,765.27. Los recursos en su totalidad ya fueron radicados a la Universidad Veracruzana.	No, se trata de mantenimiento			Si	Si	\$36,044.43		
2	Trabajos complementarios de la obra Conclusión de área técnico-académica y administrativa de Tlaqá Centro Cultural, región Xalapa (voz y datos).	X				\$ 35,765.27	\$ -	\$ 35,765.27	Voz y datos	1	378.00	Obra en proceso	50	23/12/22	21/01/23									
						\$71,809.70	\$36,044.43	\$35,765.27																

Dr. Martín Gerardo Aguilar Sánchez

Nombre y firma del Titular de la IES

Arq. Miguel Ángel Cano Asseleh

Nombre y firma del Titular de Obras y Mantenimiento de la IES

1 Se capturarán los espacios que caracterizan a la obra o proyecto. Se podrán anexar tantas filas como sea necesario.

2 En esta sección se redactará de forma breve y concisa los trabajos a realizar, mismos que se verán reflejados en el reporte fotográfico.

3 Es importante que las fechas de inicio y término estén actualizadas. Todas en dos dígitos: día, mes y año.

2022

AÑO

FAM

FONDO DE APORTACIONES MÚLTIPLES (RENDIMIENTOS FINANCIEROS)

DIRECCIÓN GENERAL DE EDUCACIÓN SUPERIOR UNIVERSITARIA  
DIRECCIÓN DE FORTALECIMIENTO INSTITUCIONAL  
SUBDIRECCIÓN DE FOMENTO INSTITUCIONAL/DEPARTAMENTO DE INFRAESTRUCTURA FÍSICA

Mes reportado

diciembre\_2022

FECHA DE CORTE: 31/01/2022

REPORTE FOTOGRÁFICO DEL INFORME DE AVANCE MENSUAL



Universidad Veracruzana

Escudo de la universidad

Porcentaje de avance

100%

PRIORIDAD

1

Nombre de la obra: **Mantenimiento a cubierta y estructura del 2do. nivel de la Facultad de Psicología, región Veracruz (complemento de recursos 3)**

CROQUIS DE LOCALIZACIÓN

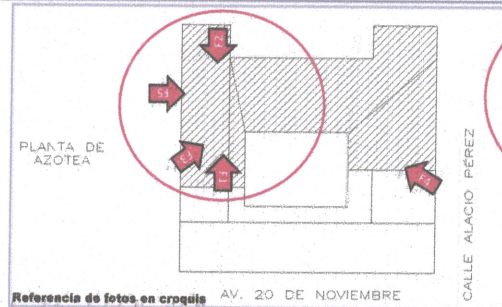
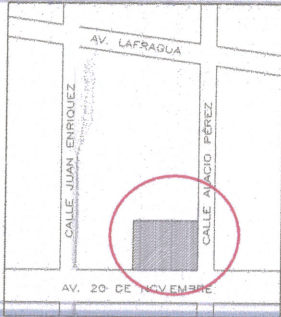

Referencia de fotos en croquis AV. 20 DE NOVIEMBRE

UBICACIÓN DE LA OBRA O PROYECTO

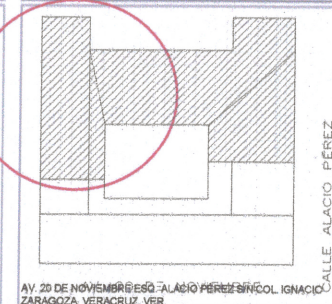

AV. 20 DE NOVIEMBRE CALLE ALACIO PÉREZ IGNACIO ZARAGOZA, VERACRUZ, VER.

FOTOS

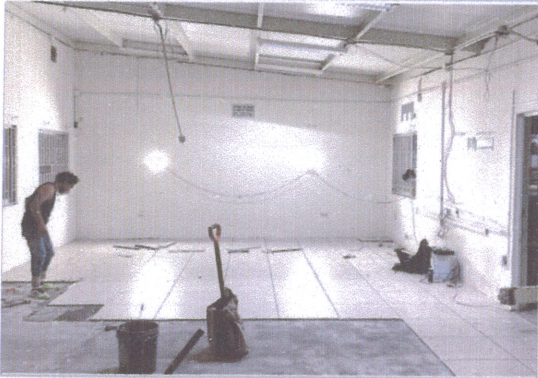

F1: Fotografía tomada desde el interior de la biblioteca donde se observa la cubierta ya colocada, así como la colocación del piso cerámico en la misma área.



F2: Fotografía tomada desde el interior de la biblioteca donde se observa la cubierta ya colocada, así como la colocación del piso cerámico en la misma área.

Comentarios de los trabajos realizados:

Obra concluida



F3: Cubierta multipanel ya reparada y colocada vista desde la cubierta misma.



F4: Cubierta multipanel ya reparada y colocada vista desde la cubierta misma.



F8: Cubierta multipanel ya reparada y colocada vista desde la cubierta misma.

Dr. Martín Gerardo Aguilar Sánchez

Nombre y firma del Titular de la IES

Arq. Miguel Angel Cano Asseleh

Nombre y firma del Titular de Obras y Mantenimiento de la IES

\* Es muy importante que se anexe reporte fotográfico de todas las obras. Para ello se anexa una pestaña, se podrán copiar tantas pestañas como sea necesario. Para equipamiento, mantenimiento y adecuaciones, en especial, se recomienda que se capture la misma toma, mismo ángulo y lugar, para el antes, durante y después de la obra.

2022

# FAM

FONDO DE APORTACIONES MÚLTIPLES (RENDIMIENTOS FINANCIEROS)

DIRECCIÓN GENERAL DE EDUCACIÓN SUPERIOR UNIVERSITARIA  
DIRECCIÓN DE FORTALECIMIENTO INSTITUCIONAL  
SUBDIRECCIÓN DE FOMENTO INSTITUCIONAL/DEPARTAMENTO DE INFRAESTRUCTURA FÍSICA

Mes reportado  
**diciembre 2022**  
FECHA DE CORTE: 31/12/2022

### REPORTE FOTOGRAFICO DEL INFORME DE AVANCE MENSUAL



Universidad Veracruzana

Porcentaje de avance

## 50%

PRIORIDAD

2

Nombre de la obra: **Trabajos complementarios de la obra Conclusión de Área técnico-académica y administrativa de Tiaqná Centro Cultural, región Xalapa (voz y datos).**

#### CROQUIS DE LOCALIZACIÓN

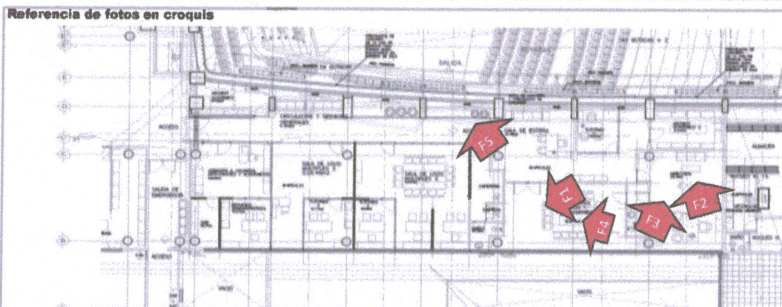
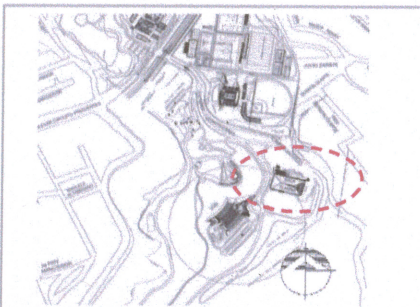

#### UBICACIÓN DE LA OBRA O PROYECTO



AV. DE LAS CULTURAS VERACRUZANAS No. 1 COLONIA EMILIANO ZAPATA, XALAPA, VER.

#### FOTOS



F1: Acces Point



F2: Salidas de Voz y datos

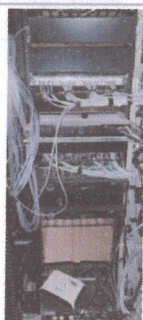

F3: Switcher / Rack de parcheo



F4: Salidas de Voz y datos



F5: Salidas de Voz y datos

#### Comentarios de los trabajos realizados:

Obra en proceso

**Dr. Martín Gerardo Aguilar Sánchez**

Nombre y firma del Titular de la IES

**Arq. Miguel Ángel Cano Asseleih**

Nombre y firma del Titular de Obras y Mantenimiento de la IES

\* Es muy importante que se anexe reporte fotográfico de todas las obras. Para ello se anexa una pestaña, se podrán copiar tantas pestañas como sea necesario. Para equipamiento, mantenimiento y adecuaciones, en especial; se recomienda que se capture la misma toma, mismo ángulo y lugar para el antes, durante y después de la obra.