

2022

FAM

FONDO DE APORTACIONES MÚLTIPLES (REMANENTES)

DIRECCIÓN GENERAL DE EDUCACIÓN SUPERIOR UNIVERSITARIA
DIRECCIÓN DE FORTALECIMIENTO INSTITUCIONAL
SUBDIRECCIÓN DE FOMENTO INSTITUCIONAL/DEPARTAMENTO DE INFRAESTRUCTURA FÍSICA

Mes reportado
diciembre_2022
FECHA DE CORTE: 31/12/2022

REPORTE DESCRIPTIVO DEL INFORME DE AVANCE MENSUAL

DATOS DE LA UNIVERSIDAD



Nombre: **Universidad Veracruzana**
Entidad Federativa: Veracruz
Clave Inst 911: 30MSU09408

RESPONSABLES

Planesión
Nombre: Mtra. Norma Angélica Lagunes López
Cargo: Encargada de la Dirección de Planación Institucional
Teléfono: (228) 8421700 EXT. 12718
Correo electrónico: nlagunes@uv.mx

Obras y Mantenimiento
Nombre: Arq. Miguel Ángel Cano Asseleh
Cargo: Director de Proyectos, Construcciones y Mantenimiento
Teléfono: (228) 8421700 EXT. 12702
Correo electrónico: micano@uv.mx

DATOS DEL AVANCE DEL PROYECTO

OBRA CONCLUIDA

Prioridad	Nombre del proyecto	Tipo de proyecto				Monto aserizado	Monto ejercido	Remanente	Alcance del proyecto en cuanto a espacios físicos, metros cuadrados y tipo de proyecto ¹			Acciones que sustentan el avance ²	Acciones por realizar	% de avance	Fechas ³		Observaciones	¿Es susceptible de ser inaugurada? (Causas)	Si ya fue inaugurada					
		Obras de construcción	Equipamiento	Adquisiciones y mejoras	Mantenimiento				Proyecto institucional	Espacio/equipo	cantidad				metros cuadrados	Inicio			Término	Cuenta con Actas				
																				¿Cuenta con fotos del evento?	¿Quién y cuándo inauguró?	Entrega- Recepción (Acta finiquito)	Acta Administrativa de Entrega- Recepción	Monto de Acta Administrativa
GLOBAL DEL PROYECTO																								
1	Suministro y colocación de tarjas y áreas de guardado en el edificio "B" de la Facultad de Ingeniería para la USB, región Veracruz	X				\$ 150,000.00	\$ 145,539.08	\$ 4,160.94	Escaleras	1	2.10	Obra concluida	100	17/10/22	05/11/22									
2	Mantenimiento a cubierta y estructura del 2do. nivel de la Facultad de Psicología, región Veracruz		X			\$ 757,487.32	\$ 367,576.95	\$ 389,910.77	Mantenimiento a cubierta	1	139.12	Obra en proceso	60	07/12/22	04/02/23									
3	Acondicionamiento de espacios para investigación en el Edificio del Centro de Investigaciones Biomédicas, región Xalapa.		X			\$ 1,814,067.69	\$ -	\$ 1,814,067.69	Cubículos Laboratorios Alojamiento animal TOTAL	2 4 1	56.00 82.86 13.80 152.66	Obra en proceso	25	01/12/22	29/01/23	El Gobierno del Estado a través de la Secretaría de Finanzas y Planeación (SEFP/PLAN) notifica a la Universidad Veracruzana la asignación de recursos del FAM 2022 Remanente 1a, autorización mediante of. no. SFP/0651/2022 de fecha 13/mayo/2022 por \$307,487.32. La administración mediante of. SFP/0647/2022 de fecha 7/junio/2022 por \$2,914,067.69. La 3a ministración mediante of. SFP/0662/2022 de fecha 21/julio/2022 por \$2,921,327.85. La 4a ministración mediante of. SFP/1525/2022 de fecha 7/noviembre/2022 por \$1,091,488.81. La 5a ministración mediante of. SFP/1588/2022 de fecha 6/diciembre/2022 por \$2,921,307.33. Los recursos en su totalidad ya fueron radicados a la Universidad Veracruzana.								
4	Acondicionamiento de espacios en el Taller libre de Artes, región Poza Rica.		X			\$ 1,100,000.00	\$ -	\$ 1,100,000.00	Saón de danza Baños Espacio de servicios TOTAL	1 2 1	104.00 28.00 18.00 148.90	Obra en proceso	30	29/12/22	27/01/23									
5	Adecuación de espacios en los talleres del Instituto de Artes Plásticas, región Xalapa.		X			\$ 921,327.85	\$ -	\$ 921,327.85	Talleres	3	201.47	Obra en proceso	1	29/12/22	26/02/23									
6	Construcción del edificio para las Facultades de Matemáticas, Física y el Centro de Investigaciones en Inteligencia Artificial, región Xalapa (Fachada principal en el edificio B de louver y sistema de captación pluvial con bombeo solar)	X		X		\$ 2,000,000.00	\$ -	\$ 2,000,000.00	Fachada louver Cisterna Sistema de captación	1 1 1	325 m ² 10 m ³ Sistema	Obra por iniciar	0	15/01/23	15/04/23									
7	Sistema de captación de agua pluvial en la Unidad de Ingeniería y Ciencias Químicas, región Poza Rica-Tuzupan		X			\$ 1,952,774.14	\$ -	\$ 1,952,774.14	Sistema de captación	1	Sistema	Obra por iniciar	0	15/01/23	15/04/23									
8	Sistema de captación de agua pluvial en la Unidad de Ciencias de la Salud en Minatitlán, región Coahuila de Zaragoza - Minatitlán		X			\$ 2,000,000.00	\$ -	\$ 2,000,000.00	Sistema de captación	1	Sistema	Obra por iniciar	0	15/01/23	15/04/23									
						\$10,886,877.00	\$613,416.61	\$10,182,231.39																

Dr. Martín Gerardo Aguilar Sánchez
Nombre y firma del Titular de la IES

Arq. Miguel Ángel Cano Asseleh
Nombre y firma del Titular de Obras y Mantenimiento de la IES

1 Se capturan los espacios que caracterizan a la obra o proyecto. Se podrán anexar tantas filas como sea necesario.
2 En esta sección se redactará de forma breve y concisa los trabajos a realizar, mismos que se verán reflejados en el reporte fotográfico.
3 Es importante que las fechas de inicio y término estén actualizadas. Todas en dos dígitos: día, mes y año.

2022

AÑO

FAM

FONDO DE APORTACIONES MÚLTIPLES (REMANENTES)

DIRECCIÓN GENERAL DE EDUCACIÓN SUPERIOR UNIVERSITARIA
DIRECCIÓN DE FORTALECIMIENTO INSTITUCIONAL
SUBDIRECCIÓN DE FOMENTO INSTITUCIONAL/DEPARTAMENTO DE INFRAESTRUCTURA FÍSICA

Mes reportado

diciembre_2022

FECHA DE OORTE: 31/DIC/2022

REPORTE FOTOGRÁFICO DEL INFORME DE AVANCE MENSUAL



Universidad Veracruzana

Fecha de la información

Porcentaje de avance

100%

PRIORIDAD

1

Nombre de la obra:

Suministro y colocación de tarjas y áreas de guardado en el edificio "B" de la Facultad de Ingeniería para la USBI, región Veracruz

CROQUIS DE LOCALIZACIÓN

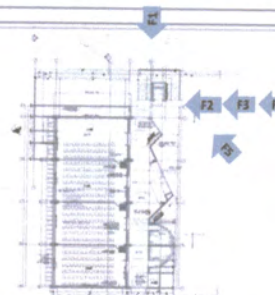

Referencia de fotos en croquis

UBICACIÓN DE LA OBRA O PROYECTO



BLV. ADOLFO RUIZ CORTINES S/N. FRACCIONAMIENTO COSTA VERDE, BOCA DEL RIO, VER.

FOTOS



F1: ESCALERAS DEL EDIFICIO "B"



F2: TARJA VISTA DE LADO EN PRIMER NIVEL

Comentarios de los trabajos realizados:

Obra concluida



F3: TARJA VISTA DE LADO EN EL SEGUNDO NIVEL



F4: TARJA VISTA DE LADO EN EL TERCER NIVEL



FOTO 8: ESCALERAS DEL EDIFICIO "B"

Dr. Martín Gerardo Aguilar Sánchez

Nombre y firma del Titular de la IES

Arq. Miguel Ángel Cano Asseleh

Nombre y firma del Titular de Obras y Mantenimiento de la IES

* Es muy importante que se anexe reporte fotográfico de todas las obras. Para ello se anexa una pestañita, se podrán copiar tantas pestañitas como sea necesario. Para equipamiento, mantenimiento y adecuaciones, en especial, se recomienda que se capture la misma toma, mismo ángulo y lugar para el antes, durante y después de la obra.

2022

AÑO

FAM

FONDO DE APORTACIONES MÚLTIPLES (REMANENTES)

DIRECCIÓN GENERAL DE EDUCACIÓN SUPERIOR UNIVERSITARIA
DIRECCIÓN DE FORTALECIMIENTO INSTITUCIONAL
SUBDIRECCIÓN DE FOMENTO INSTITUCIONAL/DEPARTAMENTO DE INFRAESTRUCTURA FÍSICA

Mes reportado
diciembre_2022
FECHA DE CORTE: 31/12/2022

REPORTE FOTOGRÁFICO DEL INFORME DE AVANCE MENSUAL



Universidad Veracruzana

Escudo de la universidad

Porcentaje de avance

60%

PRORIDAD

2

Nombre de la obra: **Mantenimiento a cubierta y estructura del 2do. nivel de la Facultad de Psicología, región Veracruz**

CRÓQUIS DE LOCALIZACIÓN

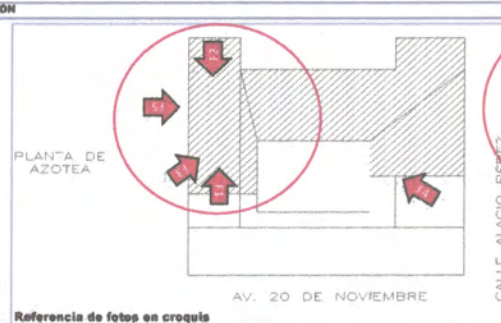
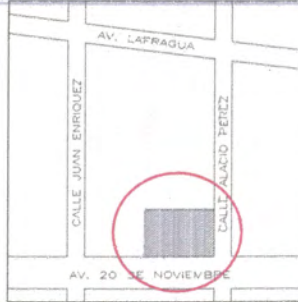

UBICACIÓN DE LA OBRA O PROYECTO



FOTOS

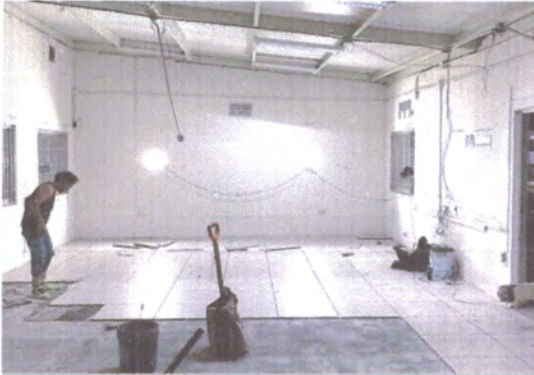

F1: Fotografía tomada desde el interior de la biblioteca donde se observa la cubierta ya colocada, así como la colocación del piso cerámico en la misma área.



F2: Fotografía tomada desde el interior de la biblioteca donde se observa la cubierta ya colocada, así como la colocación del piso cerámico en la misma área.

Comentarios de los trabajos realizados:
Obra en proceso



F3: Cubierta multipanel ya reparada y colocada vista desde la cubierta misma.



F4: Cubierta multipanel ya reparada y colocada vista desde la cubierta misma.



F5: Cubierta multipanel ya reparada y colocada vista desde la cubierta misma.

Dr. Martín Gerardo Aguilar Sánchez
Nombre y firma del Titular de la IES

Arq. Miguel Ángel Cano Asseleh
Nombre y firma del Titular de Obras y Mantenimiento de la IES

* Es muy importante que se anexe reporte fotográfico de todas las obras. Para ello se anexa una pestaña, se podrán copiar tantas pestañas como sea necesario. Para equipamiento, mantenimiento y adecuaciones, en especial, se recomienda que se capture la misma toma, mismo ángulo y lugar para el antes, durante y después de la obra.

2022

AÑO

FAM

FONDO DE APORTACIONES MÚLTIPLES (REMANENTES)

DIRECCIÓN GENERAL DE EDUCACIÓN SUPERIOR UNIVERSITARIA
DIRECCIÓN DE FORTALECIMIENTO INSTITUCIONAL
SUBDIRECCIÓN DE FOMENTO INSTITUCIONAL DEPARTAMENTO DE INFRAESTRUCTURA FÍSICA

Mes reportado
diciembre_2022
FECHA DE CORTE: 31/01/2022

REPORTE FOTOGRÁFICO DEL INFORME DE AVANCE MENSUAL



Universidad Veracruzana

Estado de la universidad
Porcentaje de avance

25%

PRIOIDAD

3

Nombre de la obra: **Acendicionamiento de espacios para investigación en el Edificio del Centro de Investigaciones Biomédicas, región Xalapa.**

CROQUIS DE LOCALIZACIÓN



UBICACIÓN DE LA OBRA O PROYECTO



Referencia de fotos en croquis

CIRCUITO VERACRUZ No 5 COL. INDUSTRIAL ANIMAS, XALAPA, VER.

FOTOS



F1: fachada principal



F2: fachada posterior

Comentarios de los trabajos realizados:

Obra en proceso



F3: Laboratorios



F4: cuarto de lavado



F5: cubículos

Dr. Martín Gerardo Aguilar Sánchez

Nombre y firma del Titular de la IES

Arq. Miguel Ángel Cano Asseleih

Nombre y firma del Titular de Obras y Mantenimiento de la IES

* Es muy importante que se anexe reporte fotográfico de todas las obras. Para ello se anexa una pestaña, se podrán copiar tantas pestañas como sea necesario. Para equipamiento, mantenimiento y adecuaciones, en especial, se recomienda que se capture la misma toma, mismo ángulo y lugar para el antes, durante y después de la obra.

2022

AÑO

FAM

FONDO DE APORTACIONES MÚLTIPLES (REMANENTES)

DIRECCIÓN GENERAL DE EDUCACIÓN SUPERIOR UNIVERSITARIA
DIRECCIÓN DE FORTALECIMIENTO INSTITUCIONAL
SUBDIRECCIÓN DE FOMENTO INSTITUCIONAL/DEPARTAMENTO DE INFRAESTRUCTURA FÍSICA

Mes reportado
diciembre_2022

FECHA DE CORTE: 31/12/2022

REPORTE FOTOGRÁFICO DEL INFORME DE AVANCE MENSUAL



Universidad Veracruzana

Escudo de la universidad

Porcentaje de avance

30%

PRORIDAD

4

Nombre de la obra: Acondicionamiento de espacios en el Taller libre de Artes, región Poza Rica.

CROQUIS DE LOCALIZACIÓN

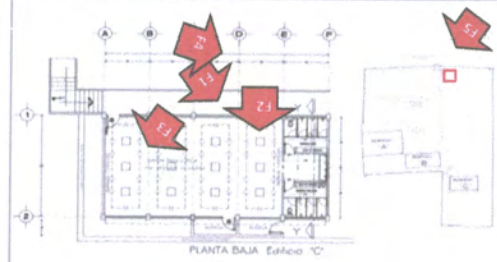
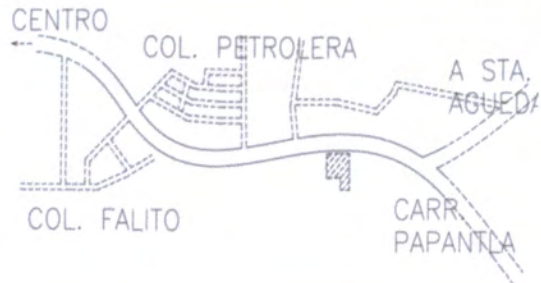

Referencia de fotos en croquis

UBICACIÓN DE LA OBRA O PROYECTO



CARR. POZA RICA-PAPANTLA COL. HALLIBURTON

FOTOS



F1: Fachada



F2: Interior Edificio "C"

Comentarios de los trabajos realizados:

Obra en proceso



F3: BIBLIOTECA



F4: Fachada



F 5: Cafeteria

Dr. Martín Gerardo Aguilar Sánchez

Nombre y firma del Titular de la IES

Arq. Miguel Angel Cano Asseleth

Nombre y firma del Titular de Obras y Mantenimiento de la IES

* Es muy importante que se anexe reporte fotográfico de todas las obras. Para ello se anexa una pestaña, se podrán copiar tantas pestañas como sea necesario. Para equipamiento, mantenimiento y adecuaciones, en especial, se recomienda que se capture la misma toma, mismo ángulo y lugar para el antes, durante y después de la obra.

2022

AÑO

FAM

FONDO DE APORTACIONES MÚLTIPLES (REMANENTES)

DIRECCIÓN GENERAL DE EDUCACIÓN SUPERIOR UNIVERSITARIA
DIRECCIÓN DE FORTALECIMIENTO INSTITUCIONAL
SUBDIRECCIÓN DE FOMENTO INSTITUCIONAL/DEPARTAMENTO DE INFRAESTRUCTURA FÍSICA

Mes reportado

diciembre_2022

FECHA DE CORTE: 31/01/2023

REPORTE FOTOGRÁFICO DEL INFORME DE AVANCE MENSUAL



Universidad Veracruzana

Estado de la construcción

Porcentaje de avance

1%

PRIMORDIA

5

Nombre de la obra: Adecuación de espacios en los talleres del Instituto de Artes Plásticas, región Xalapa.

CROQUIS DE LOCALIZACIÓN

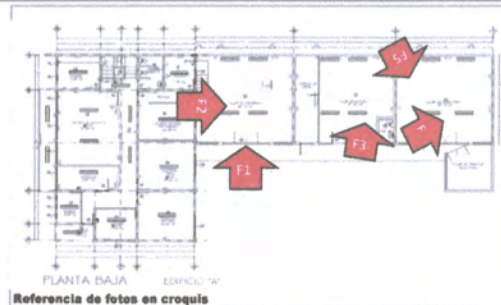

PLANTA BAJA ZEPHYRUS
Referencia de fotos en croquis

UBICACIÓN DE LA OBRA O PROYECTO



AV. 1° DE MAYO NO. 21 COL. OBRERO CAMPESINA

FOTOS



F1: Taller de serigrafía



F2: Taller de serigrafía



F3: Taller de pintura



F4: Taller de carpintería

Comentarios de los trabajos realizados:

Obra en proceso



F5: Taller de carpintería

Dr. Martín Gerardo Aguilar Sánchez

Nombre y firma del Titular de la IES

Arq. Miguel Ángel Cano Asseleih

Nombre y firma del Titular de Obras y Mantenimiento de la IES

* Es muy importante que se anexe reporte fotográfico de todas las obras. Para ello se anexa una pestaña, se podrán copiar tantas pestañas como sea necesario. Para equipamiento, mantenimiento y adecuaciones, en especial, se recomienda que se capture la misma toma, mismo ángulo y lugar para el antes, durante y después de la obra.

2022

AÑO

FAM

FONDO DE APORTACIONES MÚLTIPLES (REMANENTES)

DIRECCIÓN GENERAL DE EDUCACIÓN SUPERIOR UNIVERSITARIA
DIRECCIÓN DE FORTALECIMIENTO INSTITUCIONAL
SUBDIRECCIÓN DE FOMENTO INSTITUCIONAL/DEPARTAMENTO DE INFRAESTRUCTURA FÍSICA

Mes reportado

diciembre_2022

FECHA DE CORTE: 31/12/2022

REPORTE FOTOGRÁFICO DEL INFORME DE AVANCE MENSUAL



Universidad Veracruzana

Porcentaje de avance

0%

PRIORIDAD

6

Nombre de la obra:

Construcción del edificio para las Facultades de Matemáticas, Física y el Centro de Investigaciones en Inteligencia Artificial, región Xalapa (Fachada principal en el edificio B de louver y sistema de captación pluvial con bombeo solar)

CROQUIS DE LOCALIZACIÓN



Referencia de fotos en croquis

UBICACIÓN DE LA OBRA O PROYECTO



FOTOS



F1: EDIFICIO B VISTA DERECHA



F2: EDIFICIO B VISTA DE FRENTE

Comentarios de los trabajos realizados:

Obra por iniciar



F3: VISTA GENERAL



F4: VISTA DE FACHADA



F5: VISTA DE ÁREA DE CISTERNA PLUVIAL

Dr. Martín Gerardo Aguilar Sánchez

Nombre y firma del Titular de la IES

Arq. Miguel Ángel Cano Asseleh

Nombre y firma del Titular de Obras y Mantenimiento de la IES

* Es muy importante que se anexe reporte fotográfico de todas las obras. Para ello se anexa una pestaña, se podrán copiar tantas pestañas como sea necesario. Para equipamiento, mantenimiento y adecuaciones, en especial, se recomienda que se capture la misma toma, mismo ángulo y lugar para el antes, durante y después de la obra.

2022

AÑO

FAM

FONDO DE APORTACIONES MÚLTIPLES (REMANENTES)

DIRECCIÓN GENERAL DE EDUCACIÓN SUPERIOR UNIVERSITARIA
DIRECCIÓN DE FORTALECIMIENTO INSTITUCIONAL
SUBDIRECCIÓN DE FOMENTO INSTITUCIONAL/DEPARTAMENTO DE INFRAESTRUCTURA FÍSICA

Mes reportado

diciembre_2022

FECHA DE CORTE: 31/01/2022

REPORTE FOTOGRÁFICO DEL INFORME DE AVANCE MENSUAL



Universidad Veracruzana

Escudo de la universidad

Porcentaje de avance

0%

PROPRIEDAD

7

Nombre de la obra: Sistema de captación de agua pluvial en la Unidad de Ingeniería y Ciencias Químicas, región Poza Rica-Tuxpan.

CROQUIS DE LOCALIZACIÓN

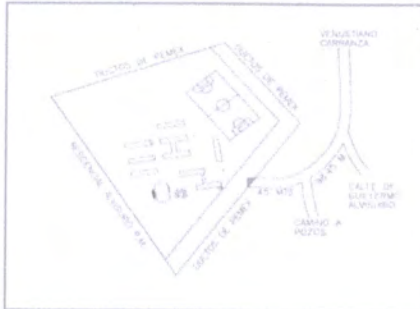

Referencia de fotos en croquis

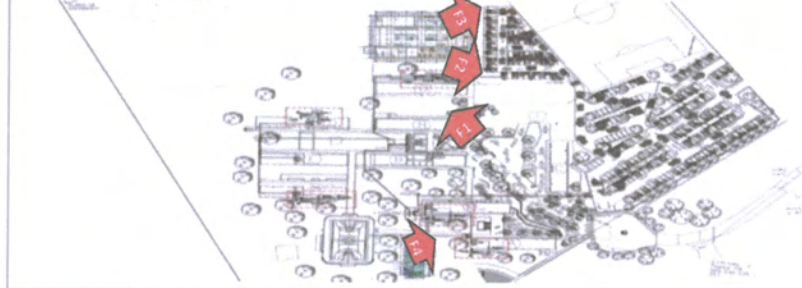

UBICACIÓN DE LA OBRA O PROYECTO



FOTOS



F1: Edificio D



F2: Edificio I



F3: Estacionamiento



F4: Edificio A

Comentarios de los trabajos realizados:

Obra por iniciar

Dr. Martín Gerardo Aguilar Sánchez

Nombre y firma del Titular de la IES

Arq. Miguel Ángel Cano Asseleth

Nombre y firma del Titular de Obras y Mantenimiento de la IES

* Es muy importante que se anexe reporte fotográfico de todas las obras. Para ello se anexa una pestaña, se podrán copiar tantas pestañas como sea necesario. Para equipamiento, mantenimiento y adecuaciones, en especial, se recomienda que se capture la misma toma, mismo ángulo y lugar para el antes, durante y despues de la obra.

2022

AÑO

FAM

FONDO DE APORTACIONES MÚLTIPLES (REMANENTES)

DIRECCIÓN GENERAL DE EDUCACIÓN SUPERIOR UNIVERSITARIA
DIRECCIÓN DE FORTALECIMIENTO INSTITUCIONAL
SUBDIRECCIÓN DE FOMENTO INSTITUCIONAL/DEPARTAMENTO DE INFRAESTRUCTURA FÍSICA

Mes reportado
diciembre_2022
FECHA DE CORTE: 31/12/2022

REPORTE FOTOGRÁFICO DEL INFORME DE AVANCE MENSUAL



Universidad Veracruzana

Escudo de la universidad

Porcentaje de avance

0%

PRIMORDIA

8

Nombre de la obra:

Sistema de captación de agua pluvial en la Unidad de Ciencias de la Salud en Minatitlán, región Coahuila - Minatitlán

CROQUIS DE LOCALIZACIÓN



Referencia de fotos en croquis

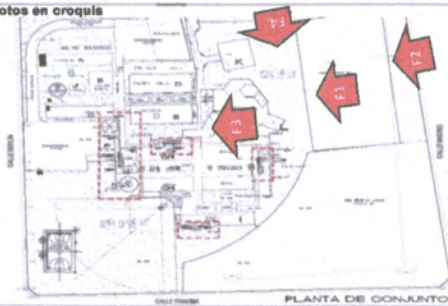

PLANTA DE CONJUNTO

UBICACIÓN DE LA OBRA O PROYECTO



MANAGUA, ESO, BERLIN, MADRID, PANAMA, COL. NUEVA MINATITLÁN, MANZ. 27 Y 31, MINATITLÁN, VER.

FOTOS



F1



F2



F3



F4

Comentarios de los trabajos realizados:

Obra por iniciar

Dr. Martín Gerardo Aguilar Sánchez

Nombre y firma del Titular de la IES

Arq. Miguel Ángel Cano Asseleih

Nombre y firma del Titular de Obras y Mantenimiento de la IES

* Es muy importante que se anexe reporte fotográfico de todas las obras. Para ello se anexa una pestaña, se podrán copiar tantas pestañas como sea necesario. Para equipamiento, mantenimiento y adecuaciones, en especial, se recomienda que se capture la misma toma, mismo ángulo y lugar para el antes, durante y después de la obra.