

2022

AÑO

FAM

FONDO DE APORTACIONES MÚLTIPLES (REMANENTE RENDIMIENTOS FINANCIEROS)

DIRECCIÓN GENERAL DE EDUCACIÓN SUPERIOR UNIVERSITARIA
DIRECCIÓN DE FORTALECIMIENTO INSTITUCIONAL
SUBDIRECCIÓN DE FOMENTO INSTITUCIONAL/DEPARTAMENTO DE INFRAESTRUCTURA FÍSICA

Mes reportado

diciembre 2022

FECHA DE CORTE: 31/01/2023

REPORTE DESCRIPTIVO DEL INFORME DE AVANCE MENSUAL

DATOS DE LA UNIVERSIDAD

Nombre: Universidad Veracruzana

Entidad Federativa: Veracruz

Clave Inst 911: 30MBU05408



Universidad Veracruzana

Escudo de la universidad

Planesión

Nombre: Mra. Norma Angalina Lagunes López
Cargo: Encargada de la Dirección de Planesión Institucional
Teléfono: (228) 8421700 EXT. 12718
Correo electrónico: nlagunes@uv.mx

RESPONSABLES

Obras y Mantenimiento

Nombre: Arq. Miguel Ángel Cano Asseleh
Cargo: Director de Proyectos, Construcciones y Mantenimiento
Teléfono: (228) 8421700 EXT. 12702
Correo electrónico: micano@uv.mx

DATOS DEL AVANCE DEL PROYECTO

OBRA CONCLUIDA

Prioridad	Nombre del proyecto	Tipo de proyecto					Monto autorizado	Monto ejercido	Remanente	Alcance del proyecto en cuanto a espacios físicos, metros cuadrados y tipo de proyecto ¹			Acciones que sustentan el avance ²	Acciones por realizar	% de avance	Fechas ³		Observaciones	¿Es susceptible de ser inaugurada? (Causas)	Si ya fue inaugurada		Cuenta con Actas		
		Obras de construcción	Equipamiento	Adquisiciones y mejoras	Mantenimiento	Proyecto sustantiable				Espacio/equipo	cantidad	metros cuadrados				Inicio	Término			¿Cuenta con fotos del evento?	¿Quién y cuándo inauguró?	Entrega- Recepción (Acta finiquito)	Acta Administrativa de Entrega- Recepción	Monto de Acta Administrativa
1	Mantenimiento a cubierta y estructura del 2do. nivel de la Facultad de Psicología, región Veracruz (complemento de recursos 2)			X			\$ 5,855.28	\$ 5,855.28	\$ -	Mantenimiento de cubierta	1	130.12	Obra concluida	100	07/12/22	04/02/23	El Gobierno del Estado a través de la Secretaría de Finanzas y Planesión (SEFPLAN) notificó a la Universidad Veracruzana la asignación de recursos del FAM 2022 Remanente Rendimientos financieros 1a. ministración mediante of. no. SFP/0851/2022 de fecha 13/mayo/2022 por \$418.74; la segunda ministración mediante of. no. SFP/038/2022 de fecha 16/junio/2022 por \$4,397.83 y la tercera ministración mediante of. no. SFP/0847/2022 de fecha 7/junio/2022 por \$482.98. La cuarta ministración mediante of. no. SFP/038/2022 de fecha 21/junio/2022 por \$546.33. La quinta ministración mediante of. no. SFP/138/2022 de fecha 28/octubre/2022 por \$19,892.70. La sexta ministración mediante of. no. SFP/1523/2022 de fecha 7/noviembre/2022 por \$215.85. La séptima ministración mediante of. no. SFP/1568/2022 de fecha 8/diciembre/2022 por \$5,418.16. Los recursos en su totalidad ya fueron radicados a la Universidad Veracruzana.	No se trata de un mantenimiento		Si	Si	\$5,855.28		
2	Trabajos complementarios de la obra Conclusión de área técnico-académica y administrativa de Tlaqaná Centro Cultural, región Xalapa (voz y datos). Complemento de recursos 1	X					\$ 19,892.70	\$ -	\$ 19,892.70	Voz y datos	1	978.00	Obra en proceso	50	23/12/22	21/01/23								
3	Sistema de captación de agua potable en la Unidad de Ingeniería y Ciencias Químicas, región Poza Rica-Tuxpan. Complemento de recursos 1			X			\$ 5,833.81	\$ -	\$ 5,833.81	Sistema de captación	1	Sistema	Obra por iniciar	0	15/01/23	15/04/23								
							\$31,381.79	\$5,855.28	\$25,526.51															

Dr. Martín Gerardo Aguilar Sánchez

Nombre y firma del Titular de la IES

Arq. Miguel Ángel Cano Asseleh

Nombre y firma del Titular de Obras y Mantenimiento de la IES

1 Se capturarán los espacios que caracterizan a la obra o proyecto. Se podrán anexas tantas filas como sea necesario.

2 En esta sección se redactará de forma breve y concisa los trabajos a realizar, mismos que se verán reflejados en el reporte fotográfico.

3 Es importante que las fechas de inicio y término estén actualizadas. Todas en dos dígitos: día, mes y año.

2022

FAM

DIRECCIÓN GENERAL DE EDUCACIÓN SUPERIOR UNIVERSITARIA
DIRECCIÓN DE FORTALECIMIENTO INSTITUCIONAL
SUBDIRECCIÓN DE FOMENTO INSTITUCIONAL/DEPARTAMENTO DE INFRAESTRUCTURA FÍSICA
FONDO DE APORTACIONES MÚLTIPLES (PERMANENTE RENDIMIENTOS FINANCIEROS)

Mes reportado
diciembre 2022
FECHA DE CORTE: 31/12/2022

REPORTE FOTOGRAFICO DEL INFORME DE AVANCE MENSUAL



Porcentaje de avance
100%

PROBIDAD 1 Nombre de la obra: **Mantenimiento a cubierta y estructura del 2do. nivel de la Facultad de Psicología, región Veracruz (complemento de recursos.2)**

CROQUIS DE LOCALIZACIÓN

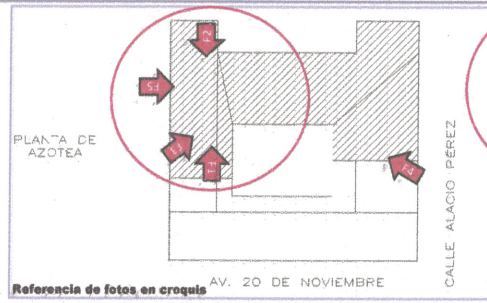
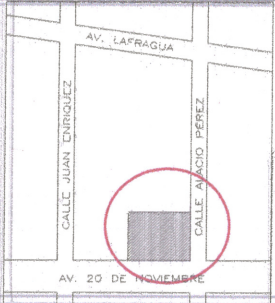

UBICACION DE LA OBRA O PROYECTO

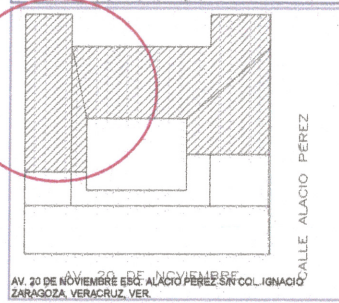

FOTOS

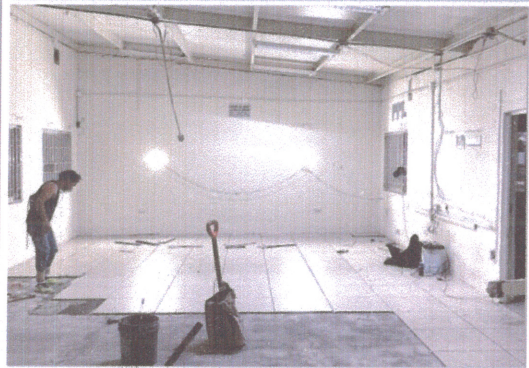

F1: Fotografía tomada desde el interior de la biblioteca donde se observa la cubierta ya colocada, así como la colocación del piso cerámico en la misma área.



F2: Fotografía tomada desde el interior de la biblioteca donde se observa la cubierta ya colocada, así como la colocación del piso cerámico en la misma área.

Comentarios de los trabajos realizados:
Obra concluida



F3: Cubierta multipanel ya reparada y colocada vista desde la cubierta misma.



F4: Cubierta multipanel ya reparada y colocada vista desde la cubierta misma.



F5: Cubierta multipanel ya reparada y colocada vista desde la cubierta misma.

Dr. Martín Gerardo Aguilar Sánchez
Nombre y firma del Titular de la IES

Arq. Miguel Ángel Cano Asseleih
Nombre y firma del Titular de Obras y Mantenimiento de la IES

* Es muy importante que se anexe reporte fotográfico de todas las obras. Para ello se anexa una pestaña, se podrán copiar tantas pestañas como sea necesario. Para equipamiento, mantenimiento y adecuaciones, en especial, se recomienda que se capture la misma toma, mismo ángulo y lugar para el antes, durante y después de la obra.

2022

AÑO

FAM

FONDO DE APORTACIONES MÚLTIPLES (REMANENTE RENDIMIENTOS FINANCIEROS)

DIRECCIÓN GENERAL DE EDUCACIÓN SUPERIOR UNIVERSITARIA
DIRECCIÓN DE FORTALECIMIENTO INSTITUCIONAL
SUBDIRECCIÓN DE FOMENTO INSTITUCIONAL/DEPARTAMENTO DE INFRAESTRUCTURA FÍSICA

Mes reportado

diciembre_2022

FECHA DE CORTE: 31/10/2022

REPORTE FOTOGRÁFICO DEL INFORME DE AVANCE MENSUAL

PRIORIDAD

2

Nombre de la obra:

Trabajos complementarios de la obra Conclusión de área técnico-académica y administrativa de Tiaqná Centro Cultural, región Xalapa (voz y datos). Complemento de recursos 1

CROQUIS DE LOCALIZACIÓN

UBICACIÓN DE LA OBRA O PROYECTO



Universidad Veracruzana

Escudo de la Universidad

Porcentaje de avance

50%

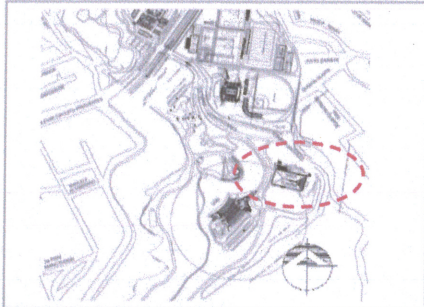

Referencia de fotos en croquis

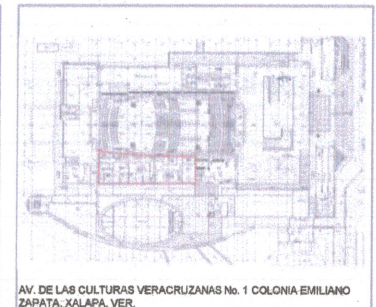
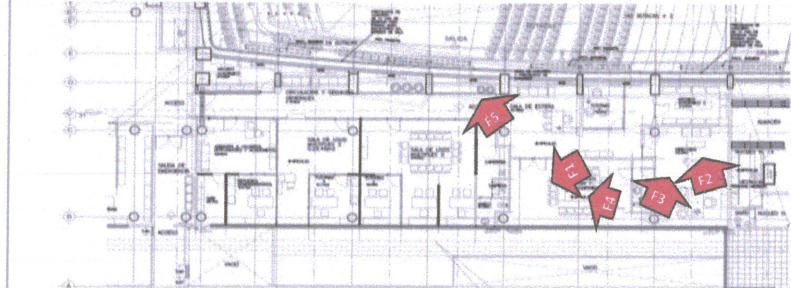

AV. DE LAS CULTURAS VERACRUZANAS No. 1 COLONIA EMILIANO ZAPATA, XALAPA, VER.

FOTOS

Comentarios de los trabajos realizados:

Obra en proceso



F1: Acces Point



F2: Salidas de Voz y datos

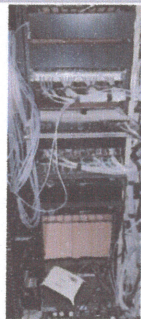

F3: Switcher / Rack de parcheo



F4: Salidas de Voz y datos



F5: Salidas de Voz y datos

Dr. Martín Gerardo Aguilar Sánchez

Nombre y firma del Titular de la IES

Arq. Miguel Ángel Cano Asseleh

Nombre y firma del Titular de Obras y Mantenimiento de la IES

* Es muy importante que se anexe reporte fotográfico de todas las obras. Para ello se anexa una pestaña, se podrán copiar tantas pestañas como sea necesario. Para equipamiento, mantenimiento y adecuaciones, en especial; se recomienda que se capture la misma toma, mismo ángulo y lugar para el antes, durante y después de la obra.

2022

AÑO

FAM

FONDO DE APORTACIONES MÚLTIPLES (REMANENTE RENDIMIENTOS FINANCIEROS)

DIRECCIÓN GENERAL DE EDUCACIÓN SUPERIOR UNIVERSITARIA
DIRECCIÓN DE FORTALECIMIENTO INSTITUCIONAL
SUBDIRECCIÓN DE FOMENTO INSTITUCIONAL/DEPARTAMENTO DE INFRAESTRUCTURA FÍSICA

Mes reportado

diciembre_2022

FECHA DE CORTE: 31/DIC/2022

REPORTE FOTOGRÁFICO DEL INFORME DE AVANCE MENSUAL

PRIORIDAD

3

Nombre de la obra: **Sistema de captación de agua pluvial en la Unidad de Ingeniería y Ciencias Químicas, región Poza Rica-Tuxpan. Complemento de recursos 1**

CROQUIS DE LOCALIZACIÓN

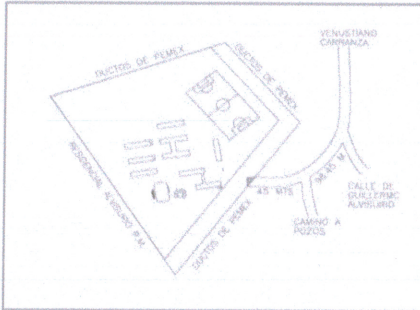

Referencia de fotos en croquis

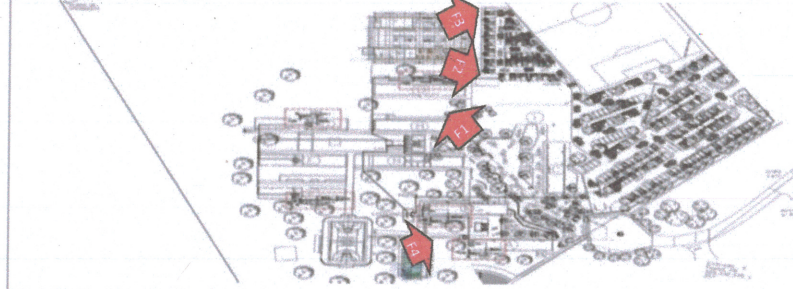

UBICACIÓN DE LA OBRA O PROYECTO



Escudo de la universidad

Porcentaje de avance

0%

FOTOS



F1: Edificio D



F2: Edificio I



F3: Estacionamiento



F4: Edificio A

Comentarios de los trabajos realizados:

Obra por iniciar

Dr. Martín Gerardo Aguilar Sánchez

Nombre y firma del Titular de la IES

Arq. Miguel Angel Cano Asseleih

Nombre y firma del Titular de Obras y Mantenimiento de la IES

* Es muy importante que se anexe reporte fotográfico de todas las obras. Para ello se anexa una pestafia, se podrán copiar tantas pestafias como sea necesario. Para equipamiento, mantenimiento y adecuaciones, en especial, se recomienda que se capture la misma toma, mismo ángulo y lugar para el antes, durante y despues de la obra.