

2022

AÑO

FAM

FONDO DE APORTACIONES MÚLTIPLES (PERMANENTES)

DIRECCIÓN GENERAL DE EDUCACIÓN SUPERIOR UNIVERSITARIA
DIRECCIÓN DE FORTALECIMIENTO INSTITUCIONAL
SUBDIRECCIÓN DE FOMENTO INSTITUCIONAL/DEPARTAMENTO DE INFRAESTRUCTURA FÍSICA

Mes reportado

septiembre 2022

FECHA DE CORTE: 30/SEP/2022

REPORTE DESCRIPTIVO DEL INFORME DE AVANCE MENSUAL

DATOS DE LA UNIVERSIDAD

Nombre: Universidad Veracruzana

Entidad Federativa: Veracruz

Clave Inst 911: 30691/06408



Universidad Veracruzana

Sitio de la universidad

Nombre: Mtra. Norma Angélica Lagunes López
Cargo: Encargada de la Dirección de Planeación Institucional
Teléfono: (228) 8421700 EXT. 12718
Correo electrónico: nlagunes@uv.mx

RESPONSABLES

Planeación

Obras y Mantenimiento

Nombre: M. Arq. Emilia P. Rodiles Justo
Cargo: Directora de Proyectos, Construcciones y Mantenimiento
Teléfono: (228) 8421700 EXT. 12702
Correo electrónico: erodiles@uv.mx

DATOS DEL AVANCE DEL PROYECTO

OBRA CONCLUIDA

Prioridad	Nombre del proyecto	Tipo de proyecto				Monto autorizado	Monto ejercido	Remanente	Alcance del proyecto en cuanto a espacios físicos, metros cuadrados y tipo de proyecto ¹			Acciones que sustentan el avance ²	Acciones por realizar	% de avance	Fechas ³		Observaciones	¿Es susceptible de ser inaugurada? (Causas)	Si ya fue inaugurada		Cuenta con Actas			
		Obras de conservación	Equipamiento	Adquisiciones y mejoras	Mantenimiento				Proyecto continuado	Espectro/equipo	cantidad				metros cuadrados	Inicio			Término	¿Cuenta con fotos del evento?	¿Quién y cuándo inauguró?	Entrega- Recepción (Acta Inicial)	Acta Administrativa de Entrega- Recepción	Monto de Acta Administrativa
GLOBAL DEL PROYECTO																								
1	Suministro y colocación de tarjas y áreas de guardado en el edificio "B" de la Facultad de Ingeniería para la USBI, región Veracruz		X			\$ 150,000.00	\$ -	\$ 150,000.00	Escaleras	1	2.10	Obras por iniciar		0	15/10/22	31/12/22								
2	Mantenimiento a cubierta y estructura del 2do. nivel de la Facultad de Psicología, región Veracruz			X		\$ 757,487.32	\$ -	\$ 757,487.32	Mantenimiento a cubierta	1	139.12	Obras por iniciar		0	15/10/22	31/12/22								
3	Acondicionamiento de espacios para investigación en el Edificio del Centro de Investigaciones Biomédicas, región Xalapa.		X			\$ 1,814,087.89	\$ -	\$ 1,814,087.89	Cubículos Laboratorios Alcance animal	2 4 1	58.00 82.86 13.80	Obras por iniciar		0	15/10/22	31/12/22	El Gobierno del Estado a través de la Secretaría de Finanzas y Planeación (SEFIPLAN) notificó a la Universidad Veracruzana la asignación de recursos del FAM 2022. Remanente la ministración mediante of. no. SFP/065/1/0022 de fecha 13/mayo/2022 por \$907,487.32. La 2a ministración mediante of. SFP/064/1/0022 de fecha 7/junio/2022 por \$2,514,087.89. La 3a ministración mediante of. SFP/063/0022 de fecha 21/julio/2022 por \$2,821,327.85. Los recursos de la 3a ministración no han sido radicados a la Universidad Veracruzana.							
4	Acondicionamiento de espacios en el Taller libre de Artes, región Poza Rica.		X			\$ 1,100,000.00	\$ -	\$ 1,100,000.00	Sala de danza Baños Espacio de servicios	1 2 1	104.00 26.00 18.00	Obras por iniciar		0	15/10/22	31/12/22								
5	Adecuación de espacios en los talleres del Instituto de Artes Plásticas, región Xalapa.		X			\$ 921,327.85	\$ -	\$ 921,327.85	Talleres	3	201.47	Obras por iniciar		0	15/10/22	31/12/22								
6	Construcción del edificio para las Facultades de Matemáticas, Física y el Centro de Investigaciones en Inteligencia Artificial, región Xalapa (Fachada principal en el edificio B de loover y sistema de captación pluvial con bombeo solar)	X		X		\$ 2,000,000.00	\$ -	\$ 2,000,000.00	Fachada loover Cisterna Sistema de captación	1 1 1	325 m2 10 m3 Sistema	Obras por iniciar		0	15/10/22	31/12/22								
						\$6,742,952.88	\$0.00	\$6,742,952.88																

Dr. Martín Gerardo Aguilar Sánchez

Nombre y firma del Titular de la IES

M. Arq. Emilia P. Rodiles Justo

Nombre y firma del Titular de Obras y Mantenimiento de la IES

1 Se capturan los espacios que caracterizan a la obra o proyecto. Se podrán anotar tanto filas como sea necesario.
2 En esta sección se redacta de forma breve y concisa los trabajos a realizar, mismos que se verán reflejados en el reporte fotográfico.
3 Es importante que las fechas de inicio y término estén actualizadas. Todas en dos dígitos: dd, mm y aa.

2022

FAM

FONDO DE APORTACIONES MÚLTIPLES (REMANENTES)

DIRECCIÓN GENERAL DE EDUCACIÓN SUPERIOR UNIVERSITARIA
DIRECCIÓN DE FORTALECIMIENTO INSTITUCIONAL
SUBDIRECCIÓN DE FOMENTO INSTITUCIONAL/DEPARTAMENTO DE INFRAESTRUCTURA FÍSICA

Mes reportado
septiembre_2022
FECHA DE CORTE: 30/SEP/2022

REPORTE FOTOGRÁFICO DEL INFORME DE AVANCE MENSUAL



Porcentaje de avance

0%

PROYECTO

1 Nombre de la obra: **Suministro y colocación de tarjas y áreas de guardado en el edificio "B" de la Facultad de Ingeniería para la USBI, región Veracruz**

CRÓQUIS DE LOCALIZACIÓN

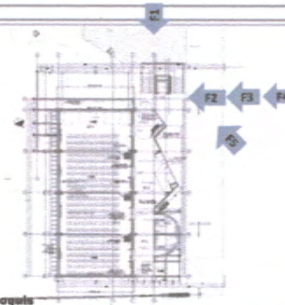

Referencia de fotos en croquis

UBICACIÓN DE LA OBRA O PROYECTO



BLV. ADOLFO RUIZ CORTINES S/N. FRACCIONAMIENTO COSTA VERDE, BOCA DEL RIO, VER.

FOTOS



F1: ESCALERAS



F2: ESCALERAS PRIMER NIVEL



F3: ESCALERAS SEGUNDO NIVEL



F4: ESCALERAS TERCER NIVEL

Comentarios de los trabajos realizados:

Obra por iniciar



FOTO 5: ESCALERAS

Dr. Martín Gerardo Aguilar Sánchez

Nombre y firma del Titular de la IES

M. Arq. Emilia P. Rojas Justo

Nombre y firma del Titular de Obras y Mantenimiento de la IES

* Es muy importante que se anexe reporte fotográfico de todas las obras. Para ello se anexa una pestaña, se podrán copiar tantas pestañas como sea necesario. Para equipamiento, mantenimiento y adecuaciones, en especial; se recomienda que se capture la misma toma, mismo ángulo y lugar para el antes, durante y después de la obra.

2022

FAM

FONDO DE APORTACIONES MÚLTIPLES (REMANENTES)

DIRECCIÓN GENERAL DE EDUCACIÓN SUPERIOR UNIVERSITARIA
DIRECCIÓN DE FORTALECIMIENTO INSTITUCIONAL
SUBDIRECCIÓN DE FOMENTO INSTITUCIONAL/DEPARTAMENTO DE INFRAESTRUCTURA FÍSICA

Mes reportado
septiembre_2022
FECHA DE CORTE: 30/SEPT/2022

REPORTE FOTOGRÁFICO DEL INFORME DE AVANCE MENSUAL



Universidad Veracruzana

Porcentaje de avance

0%

PROYECTO

2

Nombre de la obra:

Mantenimiento a cubierta y estructura del 2do. nivel de la Facultad de Psicología, región Veracruz

ESQUEMA DE LOCALIZACIÓN



Referencia de fotos en croquis

UBICACIÓN DE LA OBRA O PROYECTO

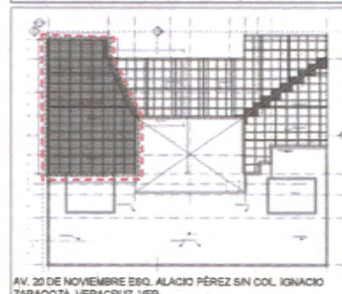

AV. 20 DE NOVIEMBRE ESQ. ALACIO PÉREZ SIN COL. IGNACIO ZARAGOZA, VERACRUZ, VER.

FOTOS



F1: BIBLIOTECA



F2: BIBLIOTECA



F3: BIBLIOTECA



F4: EXTERIOR 2DO NIVEL

Comentarios de los trabajos realizados:

Obra por iniciar



F5: PASILLO

Dr. Martín Gerardo Aguilar Sánchez

Nombre y firma del Titular de la IES

M. Arq. Emilia P. Rodiles Justo

Nombre y firma del Titular de Obras y Mantenimiento de la IES

* Es muy importante que se anexe reporte fotográfico de todas las obras. Para ello se anexa una pestaña, se podrán copiar tantas pestañas como sea necesario. Para equipamiento, mantenimiento y adecuaciones, en especial, se recomienda que se capture la misma toma, mismo ángulo y lugar para el antes, durante y después de la obra.

2022

AÑO

FAM

FONDO DE APORTACIONES MÚLTIPLES (REMANENTES)

DIRECCIÓN GENERAL DE EDUCACIÓN SUPERIOR UNIVERSITARIA
DIRECCIÓN DE FORTALECIMIENTO INSTITUCIONAL
SUBDIRECCIÓN DE FOMENTO INSTITUCIONAL/DEPARTAMENTO DE INFRAESTRUCTURA FÍSICA

Mes reportado
septiembre_2022
FECHA DE CORTE: 30/SEP/2022

REPORTE FOTOGRÁFICO DEL INFORME DE AVANCE MENSUAL



Universidad Veracruzana

Porcentaje de avance

0%

PRIOIDAD

3

Nombre de la obra: **Acondicionamiento de espacios para investigación en el Edificio del Centro de Investigaciones Biomédicas, región Xalapa.**

CROQUIS DE LOCALIZACIÓN



Referencia de fotos en croquis

UBICACIÓN DE LA OBRA O PROYECTO



CIRCUITO VERACRUZ No 5 COL. INDUSTRIAL ANIMAS, XALAPA, VER.

FOTOS

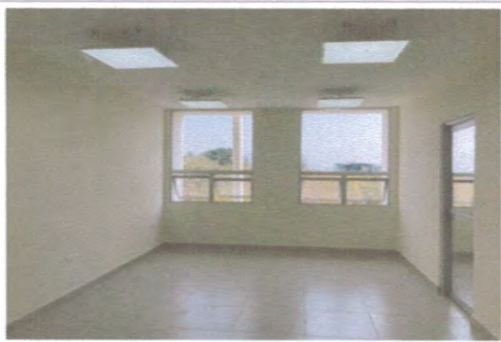

F1: Espacios para investigación



F2: Espacios para investigación

Comentarios de los trabajos realizados:
Obra por iniciar



F3: Espacios para investigación



F4: Espacios para investigación



F6: Espacios para investigación

Dr. Martín Gerardo Aguilar Sánchez

Nombre y firma del Titular de la IES

M. Arq. Emilia P. Rodiles Justo

Nombre y firma del Titular de Obras y Mantenimiento de la IES

* Es muy importante que se anexe reporte fotográfico de todas las obras. Para ello se anexa una pestiña, se podrán copiar tantas pestiñas como sea necesario. Para equipamiento, mantenimiento y adecuaciones, en especial: se recomienda que se capture la misma toma, mismo ángulo y lugar para el antes, durante y después de la obra.

2022

AÑO

FAM

FONDO DE APORTACIONES MÚLTIPLES (REMANENTES)

DIRECCIÓN GENERAL DE EDUCACIÓN SUPERIOR UNIVERSITARIA
DIRECCIÓN DE FORTALECIMIENTO INSTITUCIONAL
SUBDIRECCIÓN DE FOMENTO INSTITUCIONAL/DEPARTAMENTO DE INFRAESTRUCTURA FÍSICA

Mes reportado
septiembre_2022
FECHA DE CORTE: 30/SEPT/2022

REPORTE FOTOGRÁFICO DEL INFORME DE AVANCE MENSUAL



Universidad Veracruzana

Denominación de la universidad

Porcentaje de avance

0%

Nombre de la obra: **Acondicionamiento de espacios en el Taller libre de Artes, región Poza Rica.**

CRUQUIS DE LOCALIZACIÓN

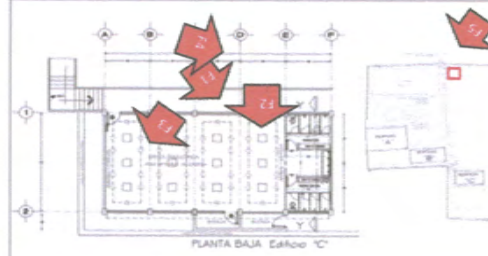
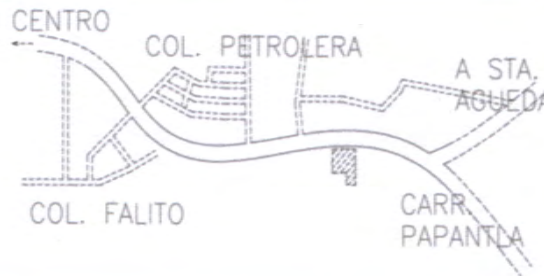

Referencia de fotos en croquis

UBICACIÓN DE LA OBRA O PROYECTO



CARR. POZA RICA-PAPANTLA COL. HALLIBURTON

FOTOS



F1: Fachada



F2: Interior Edificio "C"



F3: BIBLIOTECA



F4: Fachada

Comentarios de los trabajos realizados:

Obra por iniciar



F5: Calentador

Dr. Martín Gerardo Aguilar Sánchez

Nombre y firma del Titular de la IES

M. Arq. Emilia P. Rodiles Justo

Nombre y firma del Titular de Obras y Mantenimiento de la IES

* Es muy importante que se anexe reporte fotográfico de todas las obras. Para ello se anexa una pestaña, se podrán copiar tantas pestañas como sea necesario. Para equipamiento, mantenimiento y adecuaciones, en especial, se recomienda que se capture la misma toma, mismo ángulo y lugar para el antes, durante y después de la obra.

2022

AÑO

FAM

FONDO DE APORTACIONES MÚLTIPLES (REMANENTES)

DIRECCIÓN GENERAL DE EDUCACIÓN SUPERIOR UNIVERSITARIA
DIRECCIÓN DE FORTALECIMIENTO INSTITUCIONAL
SUBDIRECCIÓN DE FOMENTO INSTITUCIONAL/DEPARTAMENTO DE INFRAESTRUCTURA FÍSICA

Mes reportado
septiembre 2022

FECHA DE CORTE: 30/SEPT/2022

REPORTE FOTOGRÁFICO DEL INFORME DE AVANCE MENSUAL



Porcentaje de avance

0%

Nombre de la obra: **Adecuación de espacios en los talleres del Instituto de Artes Plásticas, región Xalapa.**

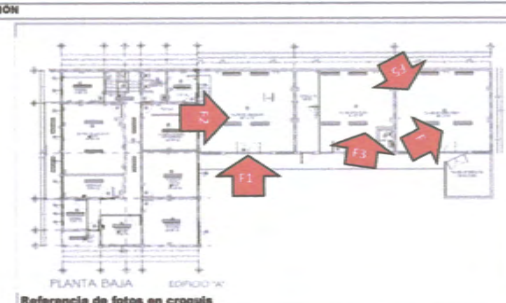

Referencia de fotos en croquis



FOTOS



F1: Taller de serigrafía



F2: Taller de serigrafía



F3: Taller de pintura



F4: Taller de carpintería

Comentarios de los trabajos realizados:
Obra por iniciar



F5: Taller de carpintería

Dr. Martín Gerardo Aguilar Sánchez
Nombre y firma del Titular de la IES

M. Arq. Emilia P. Rodiles Justo
Nombre y firma del Titular de Obras y Mantenimiento de la IES

* Es muy importante que se anexe reporte fotográfico de todas las obras. Para ello se anexa una pestaña, se podrán copiar tantas pestañas como sea necesario. Para equipamiento, mantenimiento y adecuaciones, en especial, se recomienda que se capture la misma toma, mismo ángulo y lugar para el antes, durante y después de la obra.

2022

AÑO

FAM

FONDO DE APORTACIONES MÚLTIPLES (REMANENTES)

DIRECCIÓN GENERAL DE EDUCACIÓN SUPERIOR UNIVERSITARIA
DIRECCIÓN DE FORTALECIMIENTO INSTITUCIONAL
SUBDIRECCIÓN DE FOMENTO INSTITUCIONAL/DEPARTAMENTO DE INFRAESTRUCTURA FÍSICA

Mes reportado

septiembre_2022

FECHA DE CORTE: 30/SEPT/2022

REPORTE FOTOGRÁFICO DEL INFORME DE AVANCE MENSUAL



Universidad Veracruzana

Facultad de Ingeniería

Porcentaje de avance

0%

PRIORIDAD

6

Nombre de la obra:

Construcción del edificio para las Facultades de Matemáticas, Física y el Centro de Investigaciones en Inteligencia Artificial, región Xalapa (Fachada principal en el edificio B de loover y sistema de captación pluvial con bombeo solar)

CROQUIS DE LOCALIZACIÓN

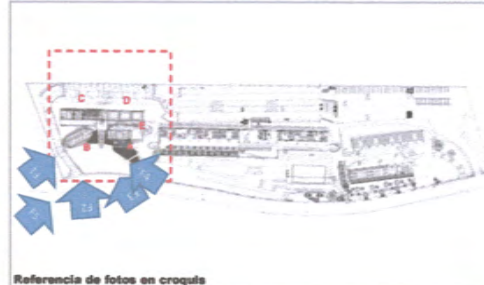
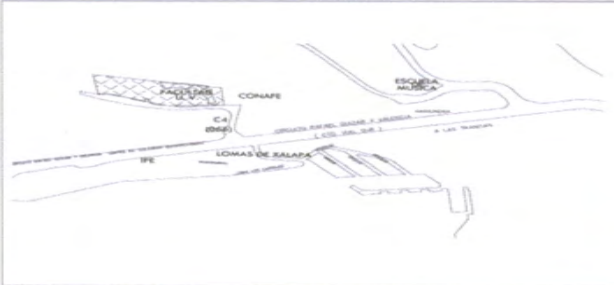

Referencia de fotos en croquis

UBICACIÓN DE LA OBRA O PROYECTO



CALLE PASO No. 112, LOTE II SECC. 2A, LETRA B, COL. DESARROLLO HABITACIONAL NUEVA XALAPA, XALAPA, VER.

FOTOS



F1: EDIFICIO B VISTA DERECHA



F2: EDIFICIO B VISTA DE FRENTE



F3: VISTA GENERAL



F4: VISTA DE FACHADA

Comentarios de los trabajos realizados:

Obra por iniciar



F5: VISTA DE ÁREA DE CISTERNA PLUVIAL

Dr. Martín Gerardo Aguilar Sánchez

Nombre y firma del Titular de la IES

M. Arq. Emilia P. Rojas Justo

Nombre y firma del Titular de Obras y Mantenimiento de la IES

* Es muy importante que se anexe reporte fotográfico de todas las obras. Para ello se anexa una pestaña, se podrán copiar tantas pestañas como sea necesario. Para equipamiento, mantenimiento y adecuaciones, en especial, se recomienda que se capture la misma toma, mismo ángulo y lugar para el antes, durante y después de la obra.