

2021

AÑO

FAM

FONDO DE APORTACIONES MÚLTIPLES PERMANENTE RENDIMIENTOS FINANCIEROS

DIRECCIÓN GENERAL DE EDUCACIÓN SUPERIOR UNIVERSITARIA
DIRECCIÓN DE FORTALECIMIENTO INSTITUCIONAL
SUBDIRECCIÓN DE FOMENTO INSTITUCIONAL DEPARTAMENTO DE INFRAESTRUCTURA FÍSICA

Mes reportado

marzo 2022

FECHA DE CORTE: 31/03/2022

REPORTE DESCRIPTIVO DEL INFORME DE AVANCE MENSUAL

DATOS DE LA UNIVERSIDAD

Nombre: **Universidad Veracruzana**

Entidad Federativa: Veracruz

Clave Inst 611: 30MSU09408



Universidad Veracruzana

Logo de la universidad

Nombre: **Mira, Norma Angelina Lagunes López**
Cargo: Encargada de la Dirección de Planeación Institucional
Teléfono: (228) 8421700 EXT. 12716
Correo electrónico: nlagunes@uv.mx

RESPONSABLES

Planeación

Obras y Mantenimiento

Nombre: **M. Arq. Emilia P. Rodiles Justo**
Cargo: Directora de Proyectos, Construcciones y Mantenimiento
Teléfono: (228) 8421700 EXT. 12702
Correo electrónico: erodiles@uv.mx

DATOS DEL AVANCE DEL PROYECTO

OBRA CONCLUIDA

Prioridad	Nombre del proyecto	Tipo de proyecto					Monto autorizado	Monto ejercido	Remanente	Alcance del proyecto en cuanto a espacios físicos, metros cuadrados y tipo de proyecto ¹			Acciones que sustentan el avance ²	Acciones por realizar	% de avance	Fechas ³		Observaciones	OBRA CONCLUIDA					
		Obras de construcción	Equipamiento	Muebles y mobiliario	Mantenimiento	Proyecto sustentable				Espacio/equipo	cantidad	metros cuadrados				¿Es susceptible de ser inaugurada? (Causas)	Cuenta con Actas							
																	¿Cuenta con fotos del evento?		¿Quién y cuándo inauguró?	Entrega- Recepción (Acta Inquito)	Acta Administrativa de Entrega- Recepción	Monto de Acta Administrativa		
GLOBAL DEL PROYECTO																								
1	Construcción del edificio para las Facultades de Matemáticas, Física y el Centro de Investigaciones en Inteligencia Artificial, región Xalapa (red de media tensión) Complemento de recursos 1	X					\$ 245.33	\$ 245.33	\$ -	Obras media tensión	1	330 ML	Obras concluida		100	17/09/21	15/01/22	SI	Rectora Dra. Sara D. León de Guzmán González, 18jun21					
2	Construcción del edificio de la Facultad de Matemáticas, Física y el Instituto de Investigaciones en Inteligencia Artificial, región Xalapa (Obras eléctrica, pluvial, hidro-sanitaria y acabados), Etapa 1, Complemento de recursos 2	X					\$ 267.08	\$ -	\$ 267.08	Obras eléctrica (biblioteca) Obras pluvial Obras hidro-sanitaria Acabados	1 1 1 1	250.00 230.00 230.00 85.00	Obras concluida		100	29/12/21	04/03/22	SI	Rectora Dra. Sara D. León de Guzmán González, 18jun21					
3	Construcción de cubículos en planta alta de edificio "R" (CIDEA) del Centro de Institutos, región Xalapa, Complemento de recursos 2	X					\$ 17,485.29	\$ -	\$ 17,485.29	Cubículos	11	140.00	Obras concluida		100	29/12/21	11/02/22	No, ya que se trata de una etapa de la planta alta del edificio						
4	Construcción de sistemas para almacenamiento de agua pluvial en la Unidad de Ciencias de la Salud en Minatitlán, región Coahuila-Quintana Roo, Complemento de recursos 2	X					\$ 10,847.12	\$ 941.27	\$ 9,905.85	Sistemas	2	5m3	Obras concluida		100	20/12/21	18/01/22	No, solo se trata de infraestructura complementaria			SI	SI	\$841.27	
5	Ampliación de red de media tensión en la Facultad de Ingeniería Mecánica y Ciencias Navales para los edificios "A" y "B", región Veracruz, Complemento de recursos.	X					\$ 6,181.85	\$ -	\$ 6,181.85	Instalación baja y media tensión	1	190 ML	Obras por iniciar	Transferir anticipo	0	15/04/22	15/07/22							
							\$39,626.67	\$1,166.60	\$38,460.07															

Dr. Martín Gerardo Aguilar Sánchez

Nombre y firma del Titular de la IES

M. Arq. Emilia P. Rodiles Justo

Nombre y firma del Titular de Obras y Mantenimiento de la IES

1 Se capturan los espacios que caracterizan a la obra o proyecto, se podrán anexar tanta fotos como sea necesario.
2 En esta sección se redacta de forma breve y concisa los hitos a realizar, mismos que se verán reflejados en el reporte trimestral.
3 Es importante que las fechas de inicio y término estén actualizadas. Todas en dos dígitos: día, mes y año.

2021

FAM

FONDO DE APORTACIONES MÚLTIPLES (REMANENTE RENDIMIENTOS FINANCIEROS)

DIRECCIÓN GENERAL DE EDUCACIÓN SUPERIOR UNIVERSITARIA
DIRECCIÓN DE FORTALECIMIENTO INSTITUCIONAL
SUBDIRECCIÓN DE FOMENTO INSTITUCIONAL/DEPARTAMENTO DE INFRAESTRUCTURA FÍSICA

Mes reportado

marzo_2022

FECHA DE CORTE: 31/MAR/2022

REPORTE FOTOGRÁFICO DEL INFORME DE AVANCE MENSUAL



Universidad Veracruzana

Escudo de la Universidad

Porcentaje de avance

100%

PRIORIDAD

1

Nombre de la obra:

Construcción del edificio para las Facultades de Matemáticas, Física y el Centro de Investigaciones en Inteligencia Artificial, región Xalapa (red de media tensión) Complemento de recursos 1

CROQUIS DE LOCALIZACIÓN

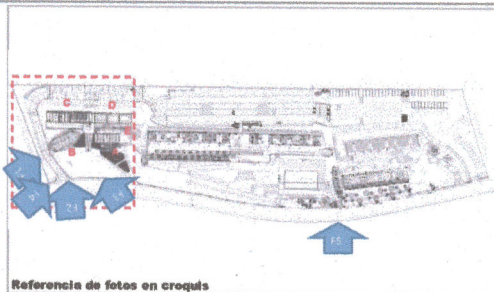
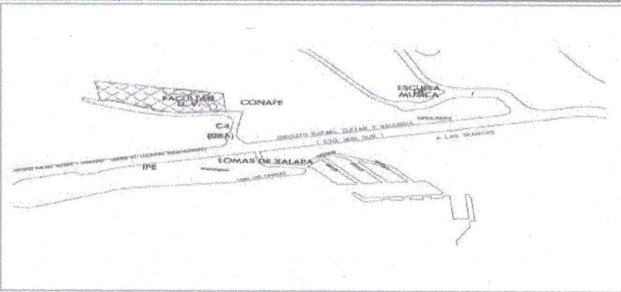

Referencia de fotos en croquis

UBICACIÓN DE LA OBRA O PROYECTO



CALLE PASEO No. 112, LOTE II SECC. 2A, LETRA B, COL. DESARROLLO HABITACIONAL NUEVA XALAPA, XALAPA VER.

FOTOS



F1: Edificio (B) Entrada principal



F2: Vista Exterior Facultad

Comentarios de los trabajos realizados:

Obra concluida

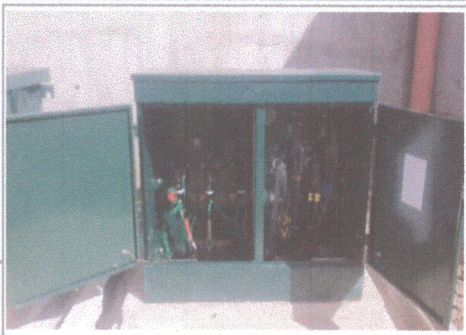

F3: Edificio (B) Transformadores



F4: Vista General



F5: Estacionamiento Área de media tensión

Dr. Martín Gerardo Aguilar Sánchez

Nombre y firma del Titular de la IES

M. Arq. Emilia P. Rodiles Justo

Nombre y firma del Titular de Obras y Mantenimiento de la IES

* Es muy importante que se anexe reporte fotográfico de todas las obras. Para ello se anexa una pestaina, se podrán copiar tantas pestainas como sea necesario. Para equipamiento, mantenimiento y adecuaciones, en especial; se recomienda que se capture la misma toma, mismo ángulo y lugar para el antes, durante y después de la obra.

2021

FAM

FONDO DE APORTACIONES MÚLTIPLES (REMANENTES RENDIMIENTOS FINANCIEROS)

DIRECCIÓN GENERAL DE EDUCACIÓN SUPERIOR UNIVERSITARIA
DIRECCIÓN DE FORTALECIMIENTO INSTITUCIONAL
SUBDIRECCIÓN DE FOMENTO INSTITUCIONAL/DEPARTAMENTO DE INFRAESTRUCTURA FÍSICA

Mes reportado

marzo_2022

FECHA DE CORTE: 31/MAR/2022

REPORTE FOTOGRÁFICO DEL INFORME DE AVANCE MENSUAL



Universidad Veracruzana

Estado de la Universidad

Porcentaje de avance

100%

PRICIDAD

2

Nombre de la obra:

Construcción del edificio de la Facultad de Matemáticas, Física y el Instituto de Investigaciones en Inteligencia Artificial, Región Xalapa (Obra eléctrica, pluvial, hidrosanitaria y acabados). Etapa 1. Complemento de recursos 2

CROQUIS DE LOCALIZACIÓN

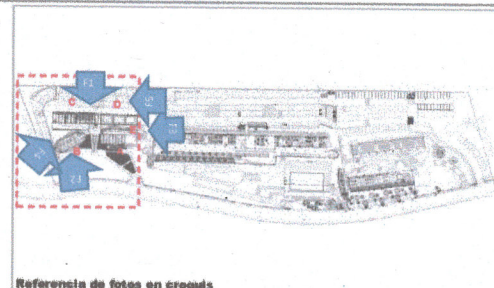
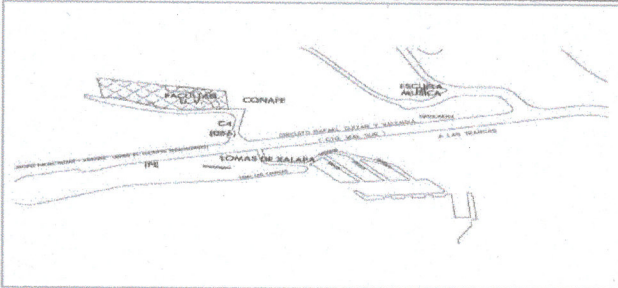

Referencia de fotos en croquis

UBICACION DE LA OBRA O PROYECTO



CALLE PASEO No. 112, LOTE B SECC. 2A, LETRA B, COL. DESARROLLO HABITACIONAL, NUEVA XALAPA, XALAPA, VER.

FOTOS



F1: Azotea



F2: Cubículos último nivel Edificio B

Comentarios de los trabajos realizados:

Obra concluida



F3: Equipo de control de bombeo



F4: Edificio B y C



F5: Edificio A y D

Dr. Martín Gerardo Aguilar Sánchez

Nombre y firma del Titular de la IES

M. Arq. Emilia P. Rodiles Justo

Nombre y firma del Titular de Obras y Mantenimiento de la IES

* Es muy importante que se anexe reporte fotográfico de todas las obras. Para ello se anexa una pestaña, se podrán copiar tantas pestañas como sea necesario. Para equipamiento, mantenimiento y adecuaciones, en especial, se recomienda que se capture la misma toma, mismo ángulo y lugar para el antes, durante y después de la obra.

2021

FAM

FONDO DE APORTACIONES MÚLTIPLES (REM ANENTES RENOVIMIENTOS FINANCIEROS)

DIRECCIÓN GENERAL DE EDUCACIÓN SUPERIOR UNIVERSITARIA
DIRECCIÓN DE FORTALECIMIENTO INSTITUCIONAL
SUBDIRECCIÓN DE FOMENTO INSTITUCIONAL/DEPARTAMENTO DE INFRAESTRUCTURA FÍSICA

Mes reportado:
marzo_2022
FECHA DE CORTE: 31/MARZO/2022

REPORTE FOTOGRÁFICO DEL INFORME DE AVANCE MENSUAL



Universidad Veracruzana

Porcentaje de avance

100%

PRIORIDAD

3

Nombre de la obra:

Construcción de cubículos en planta alta de edificio "R" (CIDEA) del Centro de Institutos, región Xalapa. Complemento de recursos 2

CROQUIS DE LOCALIZACIÓN

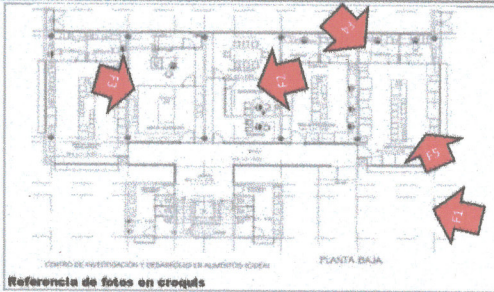
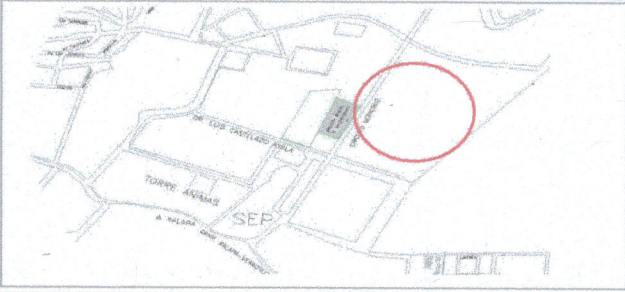

UBIGACION DE LA OBRA O PROYECTO

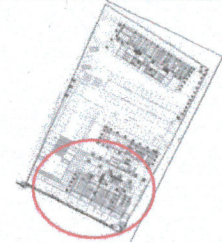

CIRCUITO VERACRUZ No 5 COL. INDUSTRIAL ANIMAS, XALAPA, VER.

FOTOS



F1: Fachada principal

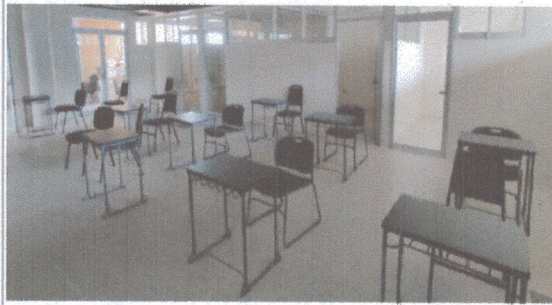

F2: Área de cubículos

Comentarios de los trabajos realizados:

Obra concluida

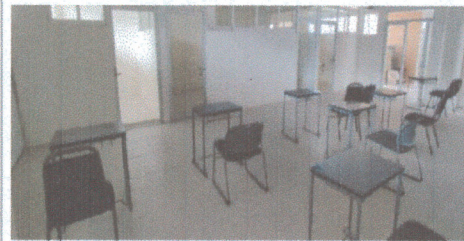

F3: Área de cubículos



F4: Vista general primer nivel Posgrados



F5: Primer nivel posgrados

Dr. Martín Gerardo Aguilar Sánchez

Nombre y firma del Titular de la IES

M. Arq. Emilia P. Rodiles Jusio

Nombre y firma del Titular de Obras y Mantenimiento de la IES

* Es muy importante que se anexe reporte fotográfico de todas las obras. Para ello se anexa una pestaña, se podrán copiar tantas pestañas como sea necesario. Para equipamiento, mantenimiento y adecuaciones, en especial, se recomienda que se capture la misma obra, mismo ángulo y lugar para el antes, durante y después de la obra.

2021

FAM

FONDO DE APORTACIONES MÚLTIPLES (REMANENTES RENDIMIENTOS FINANCIEROS)

DIRECCIÓN GENERAL DE EDUCACIÓN SUPERIOR UNIVERSITARIA
DIRECCIÓN DE FORTALECIMIENTO INSTITUCIONAL
SUBDIRECCIÓN DE FOMENTO INSTITUCIONAL/DEPARTAMENTO DE INFRAESTRUCTURA FÍSICA

Mes reportado

marzo_2022

FECHA DE CORTE: 31/MAR/2022

REPORTE FOTOGRAFICO DEL INFORME DE AVANCE MENSUAL



Universidad Veracruzana

Porcentaje de avance

100%

PRIORIDAD

4

Nombre de la obra:

Construcción de cisternas para almacenamiento de agua pluvial en la Unidad de Ciencias de la salud en Minatitlán, región Coahuila-Coahuila- Minatitlán (complemento de recursos 2)

CROQUIS DE LOCALIZACION

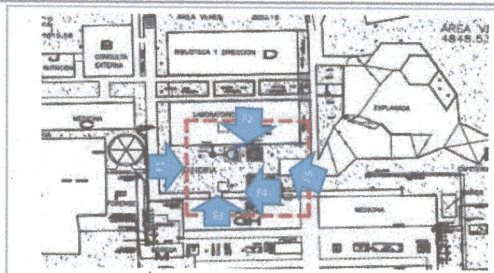
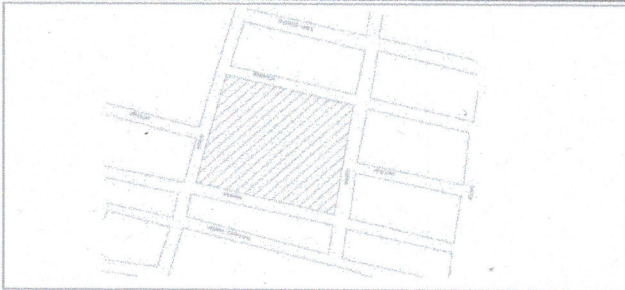

Referencia de fotos en croquis

UBICACION DE LA OBRA O PROYECTO

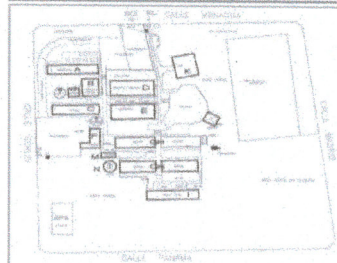

MANAGUA, ESO, BERLIN, MADRID, PANAMA, COL NUEVA MINATITLAN
MANZ 27 Y 31, MINATITLAN, VER.

FOTOS



F1: Vista Exterior frontal



F2: Vista Exterior lateral

Comentarios de los trabajos realizados:

Obra concluida



F3: Vista Exterior lateral



F4: Vista Exterior posterior



F5: Vista Exterior posterior

Dr. Martín Gerardo Aguilar Sánchez

Nombre y firma del Titular de la IES

M. Arq. Emilia P. Rodiles Juste

Nombre y firma del Titular de Obras y Mantenimiento de la IES

* Es muy importante que se anexe reporte fotográfico de todas las obras. Para ello se anexa una pestaña, se podrán copiar tantas pestañas como sea necesario. Para equipamiento, mantenimiento y adecuaciones, en especial, se recomienda que se capture la misma toma, mismo ángulo y lugar para el antes, durante y después de la obra.

2021

AÑO

FAM

FONDO DE APORTACIONES MÚLTIPLES (RESIDUANTES RENDIMIENTOS FINANCIEROS)

DIRECCIÓN GENERAL DE EDUCACIÓN SUPERIOR UNIVERSITARIA
DIRECCIÓN DE FORTALECIMIENTO INSTITUCIONAL
SUBDIRECCIÓN DE FOMENTO INSTITUCIONAL/DEPARTAMENTO DE INFRAESTRUCTURA FÍSICA

REPORTE FOTOGRAFICO DEL INFORME DE AVANCE MENSUAL

Mes reportado

marzo_2022

FECHA DE CORTE: 31/03/2022



Universidad Veracruzana

Fondo de Aportaciones Múltiples

Porcentaje de avance

0%

PRORIDAD

5

Nombre de la obra:

Ampliación de red de media tensión en la facultad de Ingeniería Mecánica y Ciencias Navales para los edificios "A" y "B", región Veracruz. Complemento de recursos.

CROQUIS DE LOCALIZACIÓN

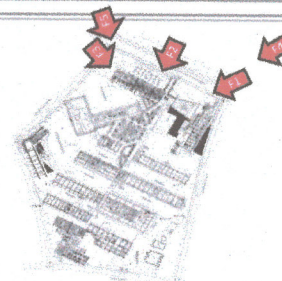
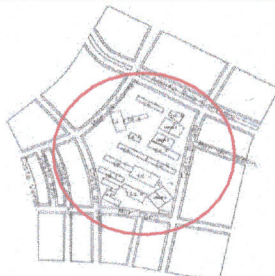

Referencia de fotos en croquis

UBICACION DE LA OBRA O PROYECTO



BLV. ADOLFO RUIZ CORTINES S/N, FRACCIONAMIENTO COSTA VERDE, BOCA DEL RIO, VER.

FOTOS



F1: FACHADA EDIFICIO A



F2: FACHADA EDIFICIO A



F3: FACHADA EDIFICIO A



F4: FACHADA EDIFICIO A

Comentarios de los trabajos realizados:

Obra por iniciar

Dr. Martín Gerardo Aguilar Sánchez

Nombre y firma del Titular de la IES

M. Arq. Emilia P. Rodiles Justo

Nombre y firma del Titular de Obras y Mantenimiento de la IES

* Es muy importante que se anexe reporte fotográfico de todas las obras. Para ello se anexa una pestaña, se podrán copiar tantas pestañas como sea necesario. Para equipamiento, mantenimiento y adecuaciones, en especial, se recomienda que se capture la misma toma, mismo ángulo y lugar para el antes, durante y después de la obra.