

REPORTE DESCRIPTIVO DEL INFORME DE AVANCE MENSUAL



Nombre: **Universidad Veracruzana**  
Entidad Federativa: **Veracruz**  
Clave Inst 911: **30MSU08408**

DATOS DE LA UNIVERSIDAD

Nombre: **Mrs Norma Angélica Lagunes Ispiz**  
Cargo: **Encargada de la División de Planeación Institucional**  
Teléfono: **(228) 3421700 EXT. 12718**  
Correo electrónico: **nlagunes@uv.mx**

Nombre: **M. Arq. Emilia P. Rodiles Justo**  
Cargo: **Directora de Proyectos, Construcciones y Mantenimiento**  
Teléfono: **(228) 3421700 EXT. 12702**  
Correo electrónico: **erodiles@uv.mx**

DATOS DEL AVANCE DEL PROYECTO

Prioridad	Nombre del proyecto	Tipo de proyecto		Monto autorizado	Monto ejercido	Remanente	Alcance del proyecto en cuanto a espacios físicos, metros cuadrados y tipo de proyecto <sup>1</sup>			Acciones que sustentan el avance <sup>2</sup>	Acciones por realizar	% de avance	Fecha <sup>3</sup>		Observaciones
		Obras de construcción	Equipamiento				Español/otro tipo	cantidad	metros cuadrados				Inicio	Termino	
<b>GLOBAL DEL PROYECTO</b>															
1	Conclusión de espacio para aula de la LENA, campus Coatzacoalcos	X		\$ 344,236.39	\$ 344,236.39	\$ -	Aulas	1	103	Obras concluidas		100	22/11/21	11/12/21	
2	Laboratorio de Innovación Tecnológica Convenio Microsoft-UV-Gob. Federal en la USBI, región Xalapa		X	\$ 1,129,665.30	\$ 1,129,665.30	\$ -	Laboratorio	1	143	Obras concluidas		100	05/10/20	03/11/20	
3	Continuación del mantenimiento del Foro Abierto "Miguel Vélaz" del Centro Cultural Casa del Lago, región Xalapa		X	\$ 235,652.28	\$ 235,652.28	\$ -	Foro abierto	1	370	Obras concluidas		100	13/11/20	12/12/20	
4	Cubierta del patio central de la Dirección General de Difusión Cultural, región Xalapa		X	\$ 1,280,051.35	\$ 1,280,051.35	\$ -	Patio	1	307	Obras concluidas		100	26/04/21	09/07/21	
5	Reforzamiento de estructura metálica por sismo del edificio "B" en las Facultades de Matemáticas, Física y el Centro de Investigaciones en Inteligencia Artificial, campus Sur, región Xalapa	X		\$ 1,389,999.92	\$ 1,389,999.92	\$ -	Edificio	1	1209	Obras concluidas		100	28/01/21	28/02/21	
6	Adaptación de espacios en la USBI Mocambo para aulas de capacitación China-Veracruz, región Veracruz		X	\$ 263,028.24	\$ 263,028.24	\$ -	Aulas Cubierta Patio	3 1 1	117 9 16	Obras concluidas		100	18/11/20	17/12/20	
7	Adopsto en estacionamiento y cubierta de acceso en las Facultades de Matemáticas, Física y el Centro de Investigaciones en Inteligencia Artificial, campus Sur, región Xalapa		X	\$ 2,272,526.68	\$ 2,272,526.68	\$ -	Obras exterior	1	1080	Obras concluidas		100	29/12/20	26/02/21	
8	Adaptación de espacio para el SAISUV en Orizaba	X		\$ 698,674.12	\$ 698,674.12	\$ -	Módulo de serv. Médico	1	96	Obras concluidas		100	07/06/21	16/07/21	
9	Adaptación de espacio para el SAISUV en Poza Rica	X		\$ 696,240.47	\$ 696,240.47	\$ -	Módulo de serv. Médico	1	101	Obras concluidas		100	17/05/21	15/06/21	
10	Adaptación de espacio para el SAISUV en Coatzacoalcos	X		\$ 364,689.83	\$ 364,689.83	\$ -	Módulo de serv. Médico	1	78	Obras concluidas		100	19/07/21	17/08/21	
11	Adaptación de espacio de Aulas en el CIUACC, región Orizaba-Córdoba	X		\$ 629,722.00	\$ 629,722.00	\$ -	Taller de Artes	1	380	Obras concluidas		100	18/06/21	27/07/21	
12	Sustitución del edificio "A" 2a etapa (obra complementaria) en la Facultad de Ing. Mecánica y Ciencias Navales, región Veracruz.	X		\$ 2,061,567.27	\$ 2,061,567.27	\$ -	Área administrativa Aulas Cubiertas TOTAL	1 16 16	603 1352 692	Obras concluidas		100	09/06/21	27/08/21	
13	Sustitución de edificio "B" 2a etapa (obra complementaria) en la Facultad de Ingeniería Mecánica, para la Unidad de Servicios Bibliotecarios y de Información, región Veracruz	X		\$ 1,724,727.07	\$ 1,724,727.07	\$ -	Salas de videoconferencia Sanitarios Centros de cómputo TOTAL	4 2 6	483 26 795	Obras concluidas		100	07/06/21	24/01/22	
14	Trabajos complementarios en el edificio para las facultades de Matemáticas, Física y el Centro de Investigaciones en Inteligencia Artificial, campus Sur, región Xalapa.	X		\$ 3,977,830.10	\$ 3,977,830.10	\$ -	Voz y datos Móvil/laboratorio Señalética TOTAL	1 1 1	6867 6866.90	Obras concluidas		100	07/06/21	10/07/21	
15	Ampliación de red de media tensión en la Facultad de Ingeniería Mecánica y Ciencias Navales para los edificios "A" y "B", región Veracruz. Complemento de recursos 2.	X		\$ 441,228.76	\$ -	\$ 441,228.76	Instalación bajo y media tensión	1	190 ML	Obras en proceso		50	11/07/22	07/12/22	
				\$17,811,222.80	\$17,136,894.62	\$644,228.76									

OBRA CONCLUIDA					
¿Es susceptible de ser inaugurada? (Causas)	Si se fue inaugurada		Cuenta con Actas		
	¿Cuenta con fotos del evento?	¿Quién y cuándo inauguró?	Entrega- Recepción (Acta Inquilato)	Acta Administrativa de Entrega- Recepción	Monto de Acta Administrativa
SI	SI	Rector Dr. Sara D. Ledrón de Guevara González, 19/09/21	SI	SI	\$344,236.39
NO			SI	SI	\$1,129,665.30
No, sólo se dio mantenimiento			SI	SI	\$235,652.28
SI	SI	Rector Dr. Sara D. Ledrón de Guevara González, 16/06/21	SI	SI	\$1,280,051.35
SI	SI	Rector Dr. Sara D. Ledrón de Guevara González, 16/06/21	SI	SI	\$1,389,999.92
No, sólo se adaptó el espacio			SI	SI	\$263,028.24
SI	SI	Rector Dr. Sara D. Ledrón de Guevara González, 18/06/21	SI	SI	\$2,272,526.68
SI	SI	Rector Dr. Sara D. Ledrón de Guevara González, 11/06/21	SI	SI	\$698,674.12
SI	SI	Rector Dr. Sara D. Ledrón de Guevara González, 05/06/21	SI	SI	\$696,240.47
SI	SI	Rector Dr. Sara D. Ledrón de Guevara González, 14/06/21	SI	SI	\$364,689.83
No, sólo se adaptó el espacio			SI	SI	\$629,722.00
No, ya que se concluyó solo una etapa del edificio.			SI	SI	\$2,061,567.27
SI	SI	Rector Dr. Sara D. Ledrón de Guevara González, 19/06/21	SI	SI	\$1,724,727.07
SI	SI	Rector Dr. Sara D. Ledrón de Guevara González, 16/06/21	SI	SI	\$3,977,830.10

Nota: El Gobierno del Estado de Veracruz realizó recargas a la Universidad Veracruzana por un monto total de \$17,811,822.80 en 4 ministraciones. Con estos recursos se contrataron 14 obras cuyos contratos fueron finalizados existiendo un saldo remanente de \$441,228.76 el cual se aplicará en una obra (no. 15).

**Dr. Martín Gerardo Aguilar Sánchez**  
Nombre y firma del Titular de la IES

**M. Arq. Emilia P. Rodiles Justo**  
Nombre y firma del Titular de Obras y Mantenimiento de la IES

1 Se detallan los espacios que caracterizan a la obra o proyecto. Se podrán anexar tanto fotos como sea necesario.  
2 En esta sección se detallan de forma breve y concisa los trabajos a realizar, recursos que se serán utilizados en el reporte mensual.  
3 Se detallan las fechas de inicio y término según actualizadas. Todas en caso de inicio, del mes y año.

2020

**FAM**

FONDO DE APORTACIONES MÚLTIPLES (FAM)

DIRECCIÓN GENERAL DE EDUCACIÓN SUPERIOR UNIVERSITARIA  
DIRECCIÓN DE FORTALECIMIENTO INSTITUCIONAL  
SUBDIRECCIÓN DE FOMENTO INSTITUCIONAL DEPARTAMENTO DE INFRAESTRUCTURA FÍSICA

Mes reportado  
**septiembre\_2022**  
FECHA DE CORTE: 30/SEPT/2022

REPORTE FOTOGRAFICO DEL INFORME DE AVANCE MENSUAL



Universidad Veracruzana

Nombre de la universidad

Porcentaje de avances

**100%**

PRIORIDAD **1** Nombre de la obra: **Conclusión de espacio para aula de la LENA, campus Coatzacoalcos**

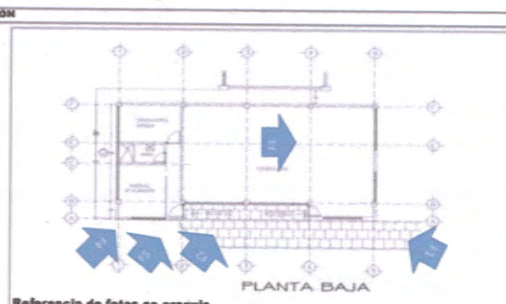
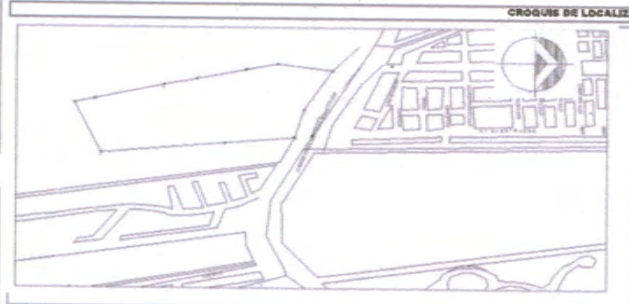

Referencia de fotos en croquis



AV. UNIVERSIDAD SAN (CARRETERA A MINATITLÁN KM. 7.5) COATZACALCOS VER.

FOTOS



F1: Vista exterior lateral



F2: Fachada principal

Comentarios de los trabajos realizados:  
  
Obra concluida



F3: Vista interior



F4: Vista lateral exterior



F5: Fachada principal

**Dr. Martín Gerardo Aguilar Sánchez**  
Nombre y firma del Titular de la IES

**M. Arq. Emilia P. Román López**  
Nombre y firma del Titular de Obras y Mantenimiento de la IES

\* Es muy importante que se anexe reporte fotográfico de todas las obras. Para ello se anexa una pestaña, se podrán copiar tantas pestañas como sea necesario. Para equipamiento, mantenimiento y adecuaciones, en especial, se recomienda que se capture la misma toma, mismo ángulo y lugar para el antes, durante y después de la obra.

2020

**FAM**

FONDO DE APORTACIONES MÚLTIPLES (RESERVA)

DIRECCIÓN GENERAL DE EDUCACIÓN SUPERIOR UNIVERSITARIA  
DIRECCIÓN DE FORTALECIMIENTO INSTITUCIONAL  
SUBDIRECCIÓN DE FOMENTO INSTITUCIONAL/DEPARTAMENTO DE INFRAESTRUCTURA FÍSICA

Mes reportado  
**septiembre\_2022**  
FECHA DE CORTE: 30/SEPT/2022

REPORTE FOTOGRAFICO DEL INFORME DE AVANCE MENSUAL



Universidad Veracruzana

Estado de la universidad

Porcentaje de avance

**100%**

PRIOIDAD **2**

Nombre de la obra: **Laboratorio de Innovación tecnológica Convenio Microsoft- UV-Gob. Federal en la USBI, región Xalapa**

CRUCES DE LOCALIZACIÓN



Referencia de fotos en croquis

UBICACIÓN DE LA OBRA O PROYECTO

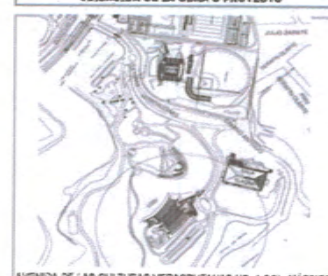

AVENIDA DE LAS CULTURAS VERACRUZANAS NO. 1 COL. MÁRTIRES DE CHICAGO, XALAPA, VER.

FOTOS



F1: Vista Interior I



F2: Vista Interior II

Comentarios de los trabajos realizados:

Obra concluida



F3: Vista interior 3



F4: Vista del acceso



Dr. Martín Gerardo Aguilar Sánchez

Nombre y firma del Titular de la IES

M. Arq. Emilia P. Rodiles José

Nombre y firma del Titular de Obras y Mantenimiento de la IES

\* Es muy importante que se anexe reporte fotográfico de todas las obras. Para ello se anexa una pestana, se podrán copiar tantas pestanas como sea necesario. Para equipamiento, mantenimiento y adecuaciones, en especial, se recomienda que se capture la misma toma, mismo ángulo y lugar para el antes, durante y después de la obra.

2020

**FAM**

FONDO DE APORTACIONES MÚLTIPLES (REMANENTES)

DIRECCIÓN GENERAL DE EDUCACIÓN SUPERIOR UNIVERSITARIA  
DIRECCIÓN DE FORTALECIMIENTO INSTITUCIONAL  
SUBDIRECCIÓN DE FOMENTO INSTITUCIONAL/DEPARTAMENTO DE INFRAESTRUCTURA FÍSICA

Mes reportado  
**septiembre\_2022**  
FECHA DE CORTE: 30/SEP/2022

REPORTE FOTOGRÁFICO DEL INFORME DE AVANCE MENSUAL



Universidad Veracruzana

Depto de la universidad

Porcentaje de avance

**100%**

PRIMARÍA **3** Nombre de la obra: **Continuación del mantenimiento del Foro Abierto "Miguel Vélez" del Centro Cultural Casa del Lago, región Xalapa**

CIRCUITO DE LOCALIZACIÓN

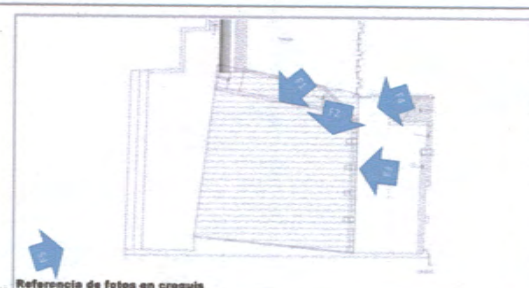
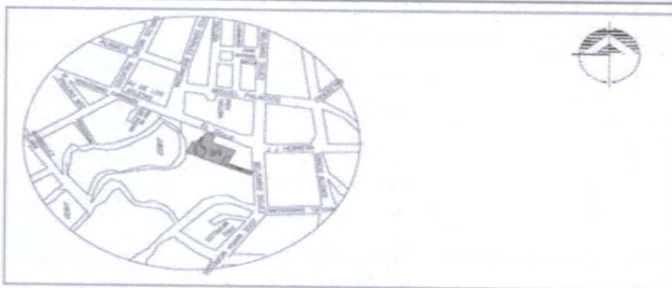

Referencia de fotos en croquis

UBICACIÓN DE LA OBRA O PROYECTO

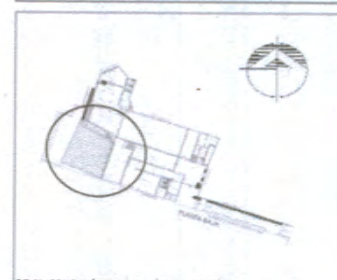

BELISARIO DOMÍNGUEZ NO. 25 COL. CENTRO, XALAPA, VER.

FOTOS



F1: Vista de la superficie del foro abierto



F2: Estado actual de la estructura

Comentarios de los trabajos realizados:

Obra concluida



F3: Estado actual integración de cubierta



F4: Estado actual cubierta foro abierto



F5: Vista del foro abierto en pasaje Obra concluida

**Dr. Martín Gerardo Aguilar Sánchez**

Nombre y firma del Titular de la IES

**M. Arq. Emilio P. Rodríguez Justo**

Nombre y firma del Titular de Obras y Mantenimiento de la IES

\* Es muy importante que se anexe reporte fotográfico de todas las obras. Para ello se anexa una pestifera, se podrán copiar tantas pestiferas como sea necesario. Para equipamiento, mantenimiento y adecuaciones, en especial se recomienda que se capture la misma toma, mismo ángulo y lugar para el antes, durante y después de la obra.

2020

**FAM**

FONDO DE APORTACIONES MÚLTIPLES (REMAMENTO)

DIRECCIÓN GENERAL DE EDUCACIÓN SUPERIOR UNIVERSITARIA  
DIRECCIÓN DE FORTALECIMIENTO INSTITUCIONAL  
SUBDIRECCIÓN DE FOMENTO INSTITUCIONAL/DEPARTAMENTO DE INFRAESTRUCTURA FÍSICA

Mes reportado  
**septiembre\_2022**  
FECHA DE CORTE: 30/SEPT/2022

REPORTE FOTOGRÁFICO DEL INFORME DE AVANCE MENSUAL



Universidad Veracruzana

Estado de la unidad  
Porcentaje de avance

**100%**

PRICIDAD **4**

Nombre de la obra: **Cubierta del patio central de la Dirección General de Difusión Cultural, región Xalapa**

CRUCIOS DE LOCALIZACIÓN

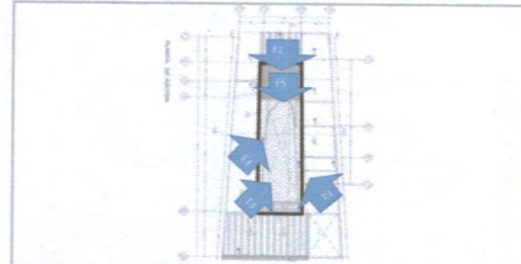

Referencia de fotos en croquis

UBICACIÓN DE LA OBRA O PROYECTO



JUÁREZ NUM. 81 COL. CENTRO, XALAPA, VER.

FOTOS



P1: Vista desde azotea 1



P2: Vista desde planta alta 1

Comentarios de los trabajos realizados:

Obra concluida



P3: Vista desde planta alta 2



P4: Vista desde azotea 2



Dr. Martín Gerardo Aguilar Sánchez

Nombre y firma del Titular de la IES

M. Arq. Emilia P. Rodiles Justo

Nombre y firma del Titular de Obras y Mantenimiento de la IES

\* Es muy importante que se anexe reporte fotográfico de todas las obras. Para ello se anexa una pestana, se podrán copiar tantas pestanas como sea necesario. Para equipamiento, mantenimiento y adecuaciones, en especial, se recomienda que se capture la misma toma, mismo ángulo y lugar para el antes, durante y después de la obra.

2020

FAM

DIRECCIÓN GENERAL DE EDUCACIÓN SUPERIOR UNIVERSITARIA  
DIRECCIÓN DE FORTALECIMIENTO INSTITUCIONAL  
SUBDIRECCIÓN DE FOMENTO INSTITUCIONAL/DEPARTAMENTO DE INFRAESTRUCTURA FÍSICA

Mes reportado  
**septiembre\_2022**  
FECHA DE CORTE: 30/09/2022



Universidad Veracruzana

Porcentaje de avance

100%

Nombre de la obra: **Reforzamiento de estructura metálica por sismo del edificio "B" en las Facultades de Matemáticas, Física y el Centro de Investigaciones en Inteligencia Artificial, campus Sur, región Xalapa**

REPORTE FOTOGRÁFICO DEL INFORME DE AVANCE MENSUAL

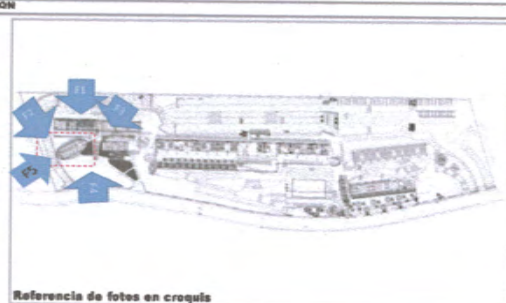
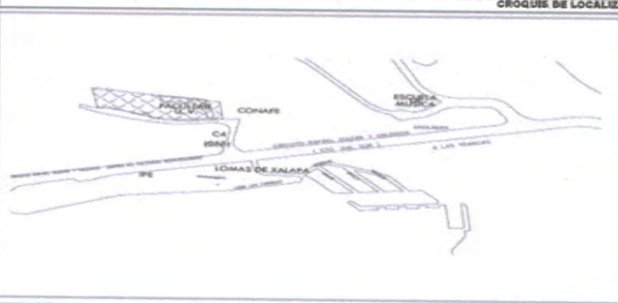

FOTOS



F1: VISTA GENERAL



F2: Escaleras

Comentarios de los trabajos realizados:  
  
Obra concluida



F3: VISTA GENERAL



F4: VISTA GENERAL



F5: VISTA DE ACCESO

**Dr. Martín Gerardo Aguilar Sánchez**  
Nombre y firma del Titular de la IES

**M. Arq. Emilia P. Rodiles Justo**  
Nombre y firma del Titular de Obras y Mantenimiento de la IES

\* Es muy importante que se anexe reporte fotográfico de todas las obras. Para ello se anexa una pestaña, se podrán copiar tantas pestañas como sea necesario. Para equipamiento, mantenimiento y adecuaciones, en especial, se recomienda que se capture la misma toma, mismo ángulo y lugar para el antes, durante y después de la obra.

2020

**FAM**

FONDO DE APORTACIONES MÚLTIPLES (RESERVADO)

DIRECCIÓN GENERAL DE EDUCACIÓN SUPERIOR UNIVERSITARIA  
DIRECCIÓN DE FORTALECIMIENTO INSTITUCIONAL  
SUBDIRECCIÓN DE FOMENTO INSTITUCIONAL/DEPARTAMENTO DE INFRAESTRUCTURA FÍSICA

Mes reportado  
**septiembre\_2022**

FECHA DE CORTE: 30/09/2022

REPORTE FOTOGRÁFICO DEL INFORME DE AVANCE MENSUAL



Universidad Veracruzana

Estado de la actividad

Porcentaje de avance

**100%**

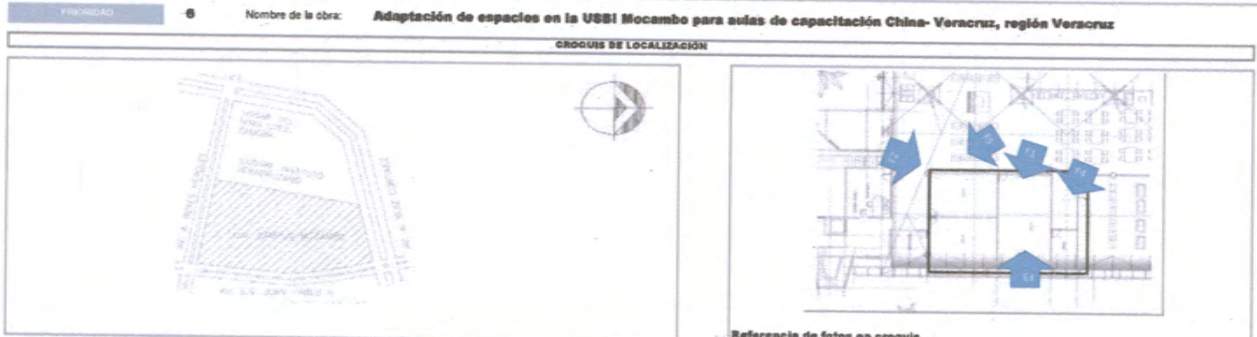

FOTOS



F1:



F2:

Comentarios de los trabajos realizados:

Obra concluida



F3:



F4:



Dr. Martín Gerardo Aguilar Sánchez

Nombre y firma del Titular de la IES

M. Arq. Emilia P. Rodiles Justo

Nombre y firma del Titular de Obras y Mantenimiento de la IES

\* Es muy importante que se anexe reporte fotográfico de todas las obras. Para ello se anexa una pestaña, se podrá copiar tantas pestañas como sea necesario. Para equipamiento, mantenimiento y adecuaciones, en especial se recomienda se capture la misma toma, mismo ángulo y lugar para el antes, durante y después de la obra.

2020

FAM

DIRECCIÓN GENERAL DE EDUCACIÓN SUPERIOR UNIVERSITARIA  
DIRECCIÓN DE FORTALECIMIENTO INSTITUCIONAL  
SUBDIRECCIÓN DE FOMENTO INSTITUCIONAL/DEPARTAMENTO DE INFRAESTRUCTURA FÍSICA

Mes reportado  
**septiembre\_2022**  
FECHA DE CORTE: 30/09/2022

FONDO DE APORTACIONES MÚLTIPLES (PERMANENTE)

REPORTE FOTOGRÁFICO DEL INFORME DE AVANCE MENSUAL



Universidad Veracruzana

Fecha de la actividad  
Porcentaje de avance

100%

PRIMORDIAL 7 Nombre de la obra:

**Alcance en estacionamiento y cubierta de acceso en las Facultades de Matemáticas, Física y el Centro de Investigaciones en Inteligencia Artificial, campus Sur, región Xalapa**

CROQUIS DE LOCALIZACIÓN

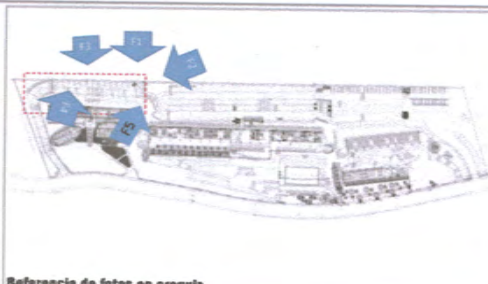
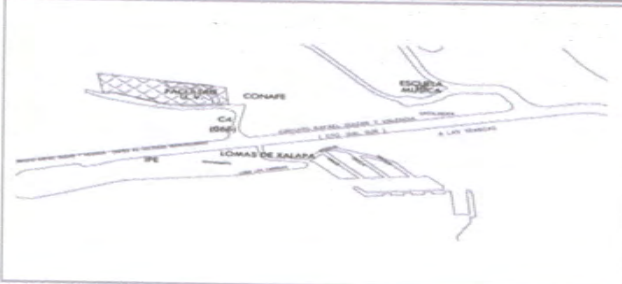

Referencia de fotos en croquis

UBICACIÓN DE LA OBRA O PROYECTO



CALLE PASEO No. 112, LOTE II SECC. 2A, LETRA B, COL. DESARROLLO HABITACIONAL NUEVA XALAPA, XALAPA, VER.

FOTOS



F1: VISTA GENERAL



F2: Escaleras

Comentarios de los trabajos realizados:

Obra concluida



F3: VISTA GENERAL



F4: VISTA GENERAL



F6: VISTA DE ACCESO

Dr. Martín Gerardo Aguilar Sánchez

Nombre y firma del Titular de la IES

M. Arq. Emilia P. Rodiles Justo

Nombre y firma del Titular de Obras y Mantenimiento de la IES

\* Es muy importante que se anexe reporte fotográfico de todas las obras. Para ello se anexa una pestaña, se podrán copiar tantas pestañas como sea necesario. Para equipamiento, mantenimiento y adecuaciones, en especial, se recomienda que se capture la misma toma, mismo ángulo y lugar para el antes, durante y después de la obra.



2020

FAM

DIRECCIÓN GENERAL DE EDUCACIÓN SUPERIOR UNIVERSITARIA  
DIRECCIÓN DE FORTALECIMIENTO INSTITUCIONAL  
SUBDIRECCIÓN DE FOMENTO INSTITUCIONAL/DEPARTAMENTO DE INFRAESTRUCTURA FÍSICA

Mes reportado  
**septiembre\_2022**  
FECHA DE CORTE: 30/09/2022



Universidad Veracruzana

Porcentaje de avance

100%

REPORTE FOTOGRAFICO DEL INFORME DE AVANCE MENSUAL

Nombre de la obra: **Adaptación de espacio para el SAISUV en Orizaba**

CROQUIS DE LOCALIZACIÓN

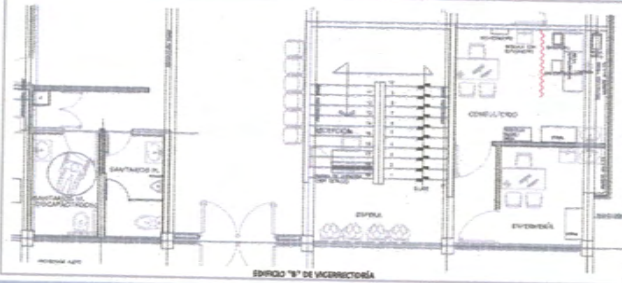

UBICACION DE LA OBRA O PROYECTO



FOTOS



F1: VISTA GENERAL



F2: RECEPCIÓN

Comentarios de los trabajos realizados:  
  
Obra concluida



F3: VISTA INTERIOR CONSULTORIO



F4: VISTA INTERIOR ENFERMERIA



F5: SANITARIOS

**Dr. Martín Gerardo Aguilar Sánchez**  
Nombre y firma del Titular de la IES

**M. Arq. Emilia P. Ruelas Abalo**  
Nombre y firma del Titular de Obras y Mantenimiento de la IES

\* Es muy importante que se anexe reporte fotográfico de todas las obras. Para ello se anexa una pestaña, se podrán copiar tantas pestañas como sea necesario. Para equipamiento, mantenimiento y adecuaciones, en especial; se recomienda que se capture la misma toma, mismo ángulo y lugar para el antes, durante y después de la obra.

2020

FAM

DIRECCIÓN GENERAL DE EDUCACIÓN SUPERIOR UNIVERSITARIA  
DIRECCIÓN DE FORTALECIMIENTO INSTITUCIONAL  
SUBDIRECCIÓN DE FOMENTO INSTITUCIONAL/DEPARTAMENTO DE INFRAESTRUCTURA FÍSICA

Mes reportado  
**septiembre\_2022**  
FECHA DE CORTE: 30/09/2022



Universidad Veracruzana

Porcentaje de avance

100%

REPORTE FOTOGRÁFICO DEL INFORME DE AVANCE MENSUAL

Nombre de la obra: **Adaptación de espacio para el SAISUV en Poza Rica**

CROQUIS DE LOCALIZACIÓN

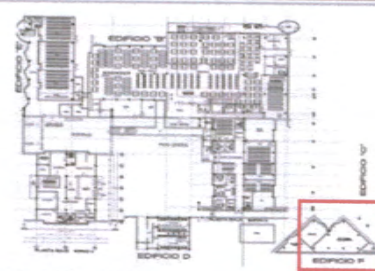
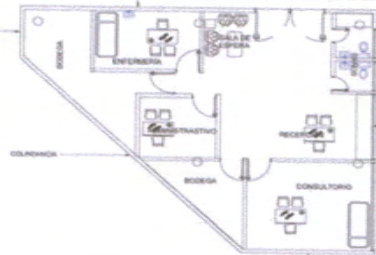

Referencia de fotos en croquis

UBICACIÓN DE LA OBRA O PROYECTO



BOULEVARD ADOLFO RUIZ CORTINES N° 306, POZA RICA, VER.

FOTOS



F1: VISTA GENERAL



F2: INTERIOR

Comentarios de los trabajos realizados:

Obra concluida



F3: VISTA GENERAL



F4: VISTA GENERAL



F5: VISTA GENERAL

Dr. Martín Gerardo Aguilar Sánchez

Nombre y firma del Titular de la IES

M. Arq. Emilia P. Rodiles Justo

Nombre y firma del Titular de Obras y Mantenimiento de la IES

\* Es muy importante que se anexe reporte fotográfico de todas las obras. Para ello se anexa una pestaña, se podrán copiar tantas pestañas como sea necesario. Para equipamiento, mantenimiento y adecuaciones, en especial: se recomienda que se capture la misma toma, mismo ángulo y lugar para el antes, durante y después de la obra.

2020

FAM

FONDO DE APORTACIONES MÚLTIPLES (RESERVA)

DIRECCIÓN GENERAL DE EDUCACIÓN SUPERIOR UNIVERSITARIA  
DIRECCIÓN DE FORTALECIMIENTO INSTITUCIONAL  
SUBDIRECCIÓN DE FOMENTO INSTITUCIONAL DEPARTAMENTO DE INFRAESTRUCTURA FÍSICA

Mes reportado

septiembre 2022

FECHA DE CORTE: 30/SEPT/2022

REPORTE FOTOGRÁFICO DEL INFORME DE AVANCE MENSUAL



Universidad Veracruzana

Porcentaje de avance

100%

Nombre de la obra: Adaptación de espacio para el SAISUV en Coetzacoalcos

CROQUIS DE LOCALIZACIÓN

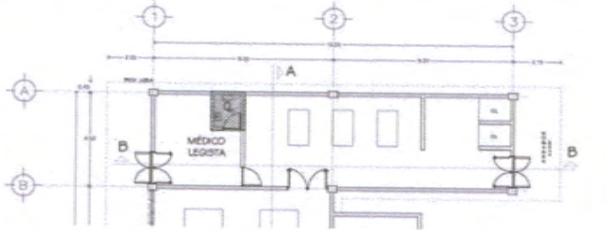

Referencia de fotos en croquis

UBICACION DE LA OBRA O PROYECTO



ATENAS ESQ. MANAGUA COL. NUEVA MINATITLÁN, MINATITLÁN, VERACRUZ.

FOTOS



F1: VISTA GENERAL



F2: ACCESO

Comentarios de los trabajos realizados:

Obra concluida



F3: BAÑOS



F4: VISTA INTERIOR



F5: VISTA INTERIOR

Dr. Martín Gerardo Aguilar Sánchez

Nombre y firma del Titular de la IES

M. Arq. Emilia P. Rodiles Justo

Nombre y firma del Titular de Obras y Mantenimiento de la IES

\* Es muy importante que se anexa reporte fotográfico de todas las obras. Para ello se anexa una pestaña, se podrán copiar tantas pestañas como sea necesario. Para equipamiento, mantenimiento y adecuaciones, en especial; se recomienda que se capture la misma toma, mismo ángulo y lugar para el antes, durante y después de la obra.

2020

AÑO

FAM

FONDO DE APORTACIONES MÚLTIPLES (PERMANENTE)

DIRECCIÓN GENERAL DE EDUCACIÓN SUPERIOR UNIVERSITARIA  
DIRECCIÓN DE FORTALECIMIENTO INSTITUCIONAL  
SUBDIRECCIÓN DE FOMENTO INSTITUCIONAL/DEPARTAMENTO DE INFRAESTRUCTURA FÍSICA

Mes reportado

septiembre\_2022

FECHA DE CORTE: 30/09/2022

REPORTE FOTOGRÁFICO DEL INFORME DE AVANCE MENSUAL



Universidad Veracruzana

Departamento de la universidad

Porcentaje de avance

100%

11 Nombre de la obra: **Adaptación de espacio de Artes en el CUACC, región Orizaba-Córdoba**

CROQUIS DE LOCALIZACIÓN

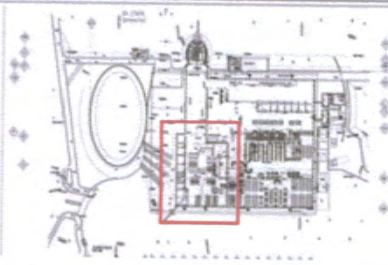
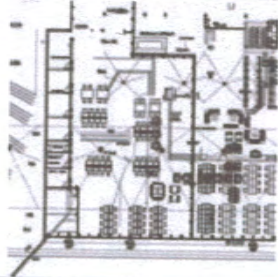

Referencia de fotos en croquis

UBICACIÓN DE LA OBRA O PROYECTO

croquis de localización:



AV. PROLONGACIÓN BEISBORAMA S/N COL. STA. MARGARITA  
(BOULEVARD UNIVERSITARIO, CORDOBA, VER.

FOTOS



F1: VISTA INTERIOR



F2: ESCALERAS

Comentarios de los trabajos realizados:

Obra concluida



F3: VISTA CUBICULOS



F4: VISTA GENERAL

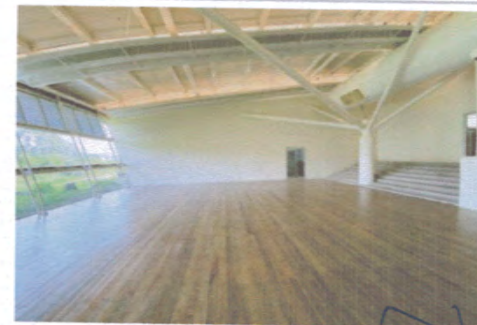

F5: VISTA GENERAL

Dr. Martín Gerardo Aguilar Sánchez

Nombre y firma del Titular de la IES

M. Arq. Emilia P. Rodiles Justo

Nombre y firma del Titular de Obras y Mantenimiento de la IES

\* Es muy importante que se anexe reporte fotográfico de todas las obras. Para ello se anexa una pestaña, se podrán copiar tantas pestañas como sea necesario. Para equipamiento, mantenimiento y adecuaciones, en especial; se recomienda que se capture la misma toma, mismo ángulo y lugar para el antes, durante y despues de la obra.

2020

**FAM**

FONDO DE APORTACIONES MÚLTIPLES (REMUNERANTE)

DIRECCIÓN GENERAL DE EDUCACIÓN SUPERIOR UNIVERSITARIA  
DIRECCIÓN DE FORTALECIMIENTO INSTITUCIONAL  
SUBDIRECCIÓN DE FOMENTO INSTITUCIONAL/DEPARTAMENTO DE INFRAESTRUCTURA FÍSICA

Mes reportado  
**septiembre 2022**  
FECHA DE CORTE: 30/SEPT/2022

REPORTE FOTOGRÁFICO DEL INFORME DE AVANCE MENSUAL



Universidad Veracruzana

Porcentaje de avance

**100%**

PRECEDENCIA **12**

Nombre de la obra: **Sustitución del edificio "A" 2a etapa (obra complementaria) en la Facultad de Ing. Mecánica y Ciencias Navales, región Veracruz.**

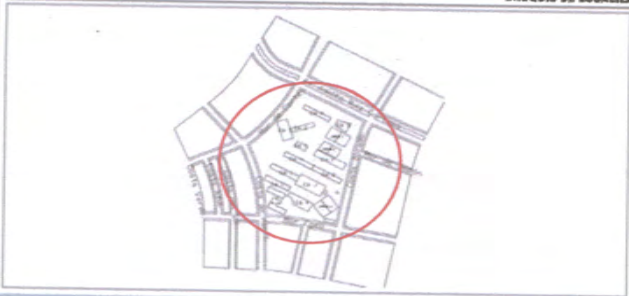

CROQUIS DE LOCALIZACIÓN



Referencia de fotos en croquis



UBICACIÓN DE LA OBRA O PROYECTO

BLV. ADOLFO RUIZ CORTINES S/N, FRACCIONAMIENTO COSTA VERDE, BOCA DEL RIO, VER.

FOTOS



F1: FACHADA EDIFICIO A



F2: FACHADA EDIFICIO A



F3: FACHADA EDIFICIO A



F4: FACHADA EDIFICIO A

Comentarios de los trabajos realizados:  
Obra concluida

Dr. Martín Gerardo Aguilar Sánchez  
Nombre y firma del Titular de la IES

M. Arq. Emilia Rodríguez Justo  
Nombre y firma del Titular de Obras y Mantenimiento de la IES

\* Es muy importante que se anexe reporte fotográfico de todas las obras. Para ello se anexa una pestaña, se podrán copiar tantas pestañas como sea necesario. Para equipamiento, mantenimiento y adecuaciones, en especial; se recomienda que se capture la misma toma, mismo ángulo y lugar para el antes, durante y después de la obra.

2020

FAM

FONDO DE APORTACIONES MÚLTIPLES (REINVENTO)

DIRECCIÓN GENERAL DE EDUCACIÓN SUPERIOR UNIVERSITARIA  
DIRECCIÓN DE FORTALECIMIENTO INSTITUCIONAL  
SUBDIRECCIÓN DE FOMENTO INSTITUCIONAL/DEPARTAMENTO DE INFRAESTRUCTURA FÍSICA

Mes reportado

septiembre\_2022

FECHA DE CORTE: 30/SEP/2022

REPORTE FOTOGRÁFICO DEL INFORME DE AVANCE MENSUAL



Universidad Veracruzana

Estado de la universidad

Porcentaje de avance

100%

Planificación

13

Nombre de la obra:

Sustitución de edificio "B" 2a etapa (obra complementaria) en la Facultad de Ingeniería Mecánica, para la Unidad de Servicios Bibliotecarios y de Información, región Veracruz

CROQUIS DE LOCALIZACIÓN



Referencia de fotos en croquis

UBICACIÓN DE LA OBRA O PROYECTO



BLV. ADOLFO RUIZ CORTINES S/N. FRACCIONAMIENTO COSTA VERDE, BOCA DEL RÍO, VER.

FOTOS



F1: Vista del interior de un aula terminada en el segundo nivel



F2: Vista de los nodos de internet así como de los contactos eléctricos

Comentarios de los trabajos realizados:

Obra concluida



F3: Gabinetes dentro de los site de segundo y tercer nivel



F4: Vista del interior de un aula terminada en el tercer nivel



F5: Vista de la alimentación de internet 2 nos axes del edificio

Dr. Martín Gerardo Aguilar Sánchez

Nombre y firma del Titular de la IES

M. Arq. Emilia P. Rodiles Justo

Nombre y firma del Titular de Obras y Mantenimiento de la IES

\* Es muy importante que se anexe reporte fotográfico de todas las obras. Para ello se anexa una pestaña, se podrán copiar tantas pestañas como sea necesario. Para equipamiento, mantenimiento y adecuaciones, en especial, se recomienda que se capture la misma toma, mismo ángulo y lugar para el antes, durante y después de la obra.

2020

FAM

FONDO DE APORTACIONES MÚLTIPLES (REMAMENTE)

DIRECCIÓN GENERAL DE EDUCACIÓN SUPERIOR UNIVERSITARIA  
DIRECCIÓN DE FORTALECIMIENTO INSTITUCIONAL  
SUBDIRECCIÓN DE FOMENTO INSTITUCIONAL/DEPARTAMENTO DE INFRAESTRUCTURA FÍSICA

Mes reportado  
**septiembre\_2022**  
FECHA DE CORTE: 30/09/2022

REPORTE FOTOGRÁFICO DEL INFORME DE AVANCE MENSUAL



Universidad Veracruzana

Porcentaje de avance

100%

PROGRESO: 14 Nombre de la obra: **Trabajos complementarios en el edificio para las facultades de Matemáticas, Física y el Centro de Investigaciones en Inteligencia Artificial, campus Sur, región Xalapa.**

CROQUIS DE LOCALIZACIÓN

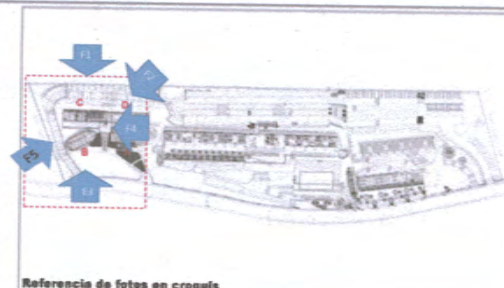
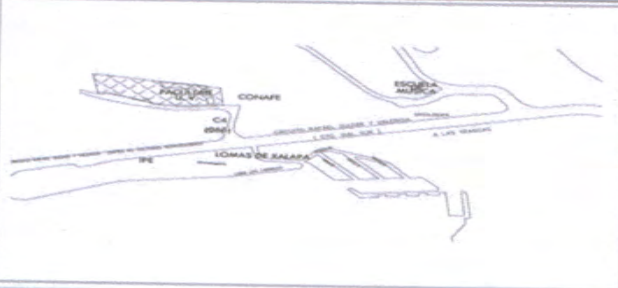

Referencia de fotos en croquis

UBICACIÓN DE LA OBRA O PROYECTO



CALLE PASO No. 112, LOTE II SECC. 2A, LETRA B, COL. DESARROLLO HABITACIONAL NUEVA XALAPA, XALAPA, VER.

FOTOS



F1: Edificio A y E: Fachada Posterior



F2: Edificio A: Fachada Interior



F3: Edificio E: Fachada Principal



F4: Edificio D: Fachada Posterior

Comentarios de los trabajos realizados:  
  
Obra concluida



F5: Edificio C: Fachada Posterior

Dr. Martín Gerardo Aguilar Sánchez  
Nombre y firma del Titular de la IES

M. Arq. Emilia P. Rodiles Justo  
Nombre y firma del Titular de Obras y Mantenimiento de la IES

\* Es muy importante que se anexe reporte fotográfico de todas las obras. Para ello se anexa una pestaña, se podrán copiar tantas pestañas como sea necesario. Para equipamiento, mantenimiento y adecuaciones, en especial; se recomienda que se capture la misma toma, mismo ángulo y lugar para el antes, durante y después de la obra.

2020

AÑO

FAM

FONDO DE APORTACIONES MÚLTIPLES (RESANANTE)

DIRECCIÓN GENERAL DE EDUCACIÓN SUPERIOR UNIVERSITARIA  
DIRECCIÓN DE FORTALECIMIENTO INSTITUCIONAL  
SUBDIRECCIÓN DE FOMENTO INSTITUCIONAL/DEPARTAMENTO DE INFRAESTRUCTURA FÍSICA

Mes reportado  
**septiembre 2022**  
FECHA DE CORTE: 30/09/2022

REPORTE FOTOGRÁFICO DEL INFORME DE AVANCE MENSUAL



Universidad Veracruzana

Estado de la universidad

Porcentaje de avance

50%

PRIMORDIAL

18

Nombre de la obra:

**Ampliación de red de media tensión en la facultad de Ingeniería Mecánica y Ciencias Navales para los edificios "A" y "B", región Veracruz. Complemento de recursos 2.**

CROQUIS DE LOCALIZACIÓN



Referencia de fotos en croquis

UBICACIÓN DE LA OBRA O PROYECTO



BLV. ADOLFO RUIZ CORTINES S/N, FRACCIONAMIENTO COSTA VERDE, BOCA DEL RIO, VER.

FOTOS



F1: Registros prefabricados ya colocados y con las bases de concreto terminadas y listas para recibir a los equipos de medición.



F2: Registro y base prefabricada listos para recibir el transformador de 500 kva indicado en el proyecto. A la izquierda se observa el cuarto de tableros ya con las puertas de aluminio.



F3: Cuarto de tableros ya construido, con la superficie preparada y con las puertas de aluminio ya colocadas, al costado del mismo se observa el registro con su base prefabricada donde se colocará el transformador de 500 kva.



F4: Gabinete ya terminado con la superficie preparada y con las puertas de aluminio ya colocadas, este gabinete alojará al seccionador eléctrico y se encuentra a un costado de la barda perimetral de la Calle Costa Verde.

Comentarios de los trabajos realizados:

Obra en proceso



F5: Bases ya terminadas y en espera del suministro de los equipos de medición. Ambas bases se localizan en el exterior de la Unidad de Ingeniería sobre la Calle Costa Verde.

Dr. Martín Gerardo Aguilar Sánchez

Nombre y firma del Titular de la IES

M. Arq. Emilia P. Rodiles Justa

Nombre y firma del Titular de Obras y Mantenimiento de la IES

\* Es muy importante que se anexe reporte fotográfico de todas las obras. Para ello se anexa una pestaña, se podrán copiar tantas pestañas como sea necesario. Para equipamiento, mantenimiento y adecuaciones, en especial, se recomienda que se capture la misma toma, mismo ángulo y lugar para el antes, durante y después de la obra.