

2020

FAM

DIRECCIÓN GENERAL DE EDUCACIÓN SUPERIOR UNIVERSITARIA
 DIRECCIÓN DE FORTALECIMIENTO INSTITUCIONAL
 SUBDIRECCIÓN DE FOMENTO INSTITUCIONAL/DEPARTAMENTO DE INFRAESTRUCTURA FÍSICA

Mes reportado

marzo 2022

FECHA DE CORTE: 31/MAR/2022

REPORTE DESCRIPTIVO DEL INFORME DE AVANCE MENSUAL

DATOS DE LA UNIVERSIDAD

Nombre: Universidad Veracruzana

Entidad Federativa: Veracruz

Clave del I11: 30MSU00408



Universidad Veracruzana

Escudo de la Universidad

Nombre: Mtra. Norma Argelia Leguina López
 Cargo: Encargada de la Dirección de Planeación Institucional
 Teléfono: (228) 8421700 EXT. 13718
 Correo electrónico: nleguina@uv.mx

Planeación

Obras y Mantenimiento

Nombre: M. Arq. Emilia P. Rodiles Justo
 Cargo: Directora de Proyectos, Construcciones y Mantenimiento
 Teléfono: (228) 8421700 EXT. 13702
 Correo electrónico: erodiles@uv.mx

DATOS DEL AVANCE DEL PROYECTO

OBRA CONCLUIDA

Prioridad	Nombre del proyecto	Tipo de proyecto				Monto autorizado	Monto ejercido	Remanente	Alcance del proyecto en cuanto a espacios físicos, metros cuadrados y tipo de proyecto ¹			Acciones que sustentan el avance ²	Acciones por realizar	% de avance	Fecha ³		Observaciones	OBRA CONCLUIDA				
		Obras de construcción	Reparación	Adquisiciones y mejoras	Mantenimiento				Proyecto sustanciable	Espacio/equipo	cantidad				metros cuadrados	¿Es susceptible de ser inaugurada? (Causas)		Cuenta con Actas				
																		¿Cuenta con fotos del evento?	¿Quién y cuándo inauguró?	Entrega- Recepción (Acta finiquito)	Acta Administrativa de Entrega- Recepción	Monto de Acta Administrativa
GLOBAL DEL PROYECTO																						
1	Adaptación de espacio de Artes en el CUACC, región Orizaba-Córdoba (complemento de recursos)		X			\$ 4,510.48	\$ 4,437.97	\$ 72.51	Taller de Artes	1	380	Obra concluida	100	18/06/21	27/07/21	El Gobierno del Estado a través de la Secretaría de Finanzas y Planeación (SEFPLAN), notifica a la Universidad Veracruzana la asignación de recursos del FAM-2020 Rendimiento Rendimientos Financieros 1a, ministración mediante CI, No. SPP/1786/2020 de fecha 08/06/2020 por \$4,510.48. La 2a, ministración mediante CI, No. SPP/1900/2020 de fecha 23/06/2020 por \$393.26. La 3a, ministración mediante CI, No. SPP/1946/2020 de fecha 28/06/2020 por \$379.79. La 4a, ministración mediante CI, No. SPP/1219/2021 de fecha 11/03/2021 por \$102,236.19. La totalidad de los recursos ya fueron realizados a la Universidad Veracruzana.	NO		SI	SI	\$4,437.97	
2	Trabajos complementarios en el edificio para las facultades de Matemáticas, Física y el Centro de Investigaciones en Inteligencia Artificial, campus Sur, región Xalapa. (complemento de recursos)	X				\$ 773.00	\$ 773.00	\$ -	Obras complementaria	1	6086.30	Obra concluida	100	11/06/21	10/07/21		SI	SI	SI	SI	\$773.00	
3	Construcción de cubículos en planta alta de edificio "R" (CIDEA) del Centro de Institutos, región Xalapa (complemento de recursos)	X				\$ 102,236.19	\$ -	\$ 102,236.19	Cubículos	11	140.00	Obra concluida	100	28/12/21	11/02/22		NO, ya que se trata de una etapa de la planta alta del edificio					
						\$107,519.72	\$5,211.02	\$102,308.70														

Dr. Martín Gerardo Aguilar Sánchez

Nombre y firma del Titular de la IES

M. Arq. Emilia P. Rodiles Justo

Nombre y firma del Titular de Obras y Mantenimiento de la IES

¹ Se capturarán los espacios que caracterizan a la obra o proyecto. Se podrán anexar tanto files como sea necesario.
² En esta sección se registrarán de forma breve y concisa los trabajos a realizar, mismos que se van reflejando en el reporte financiero.
³ Es importante que las fechas de inicio y término estén actualizadas. Todas en dos dígitos, día, mes y año.

2020

FAM

FONDO DE APORTACIONES MÚLTIPLES (REMANENTE RENDIMIENTOS FINANCIEROS)

DIRECCIÓN GENERAL DE EDUCACIÓN SUPERIOR UNIVERSITARIA
DIRECCIÓN DE FORTALECIMIENTO INSTITUCIONAL
SUBDIRECCIÓN DE FOMENTO INSTITUCIONAL/DEPARTAMENTO DE INFRAESTRUCTURA FÍSICA

Mes reportado

marzo_2022

FECHA DE CORTE: 31/MAR/2022

REPORTE FOTOGRÁFICO DEL INFORME DE AVANCE MENSUAL



Universidad Veracruzana

Logo de la Universidad

Porcentaje de avance

100%

PRIORIDAD

1

Nombre de la obra:

Adaptación de espacio de Artes en el CUACC, región Orizaba-Górdoba (complemento de recursos)

CROQUIS DE LOCALIZACIÓN

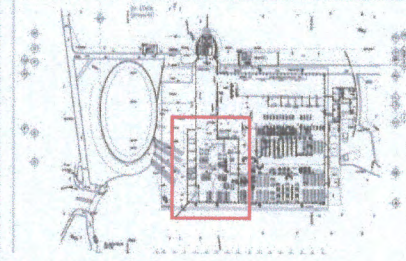
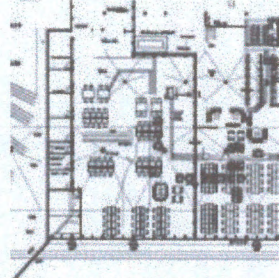

Referencia de fotos en croquis

UBICACION DE LA OBRA O PROYECTO

croquis de localización:



AV. PROLONGACIÓN BEISBORAMA S/N COL. STA. MARGARITA
(BOULEVARD UNIVERSITARIO, CORDOBA, VER.

FOTOS



F1: VISTA INTERIOR

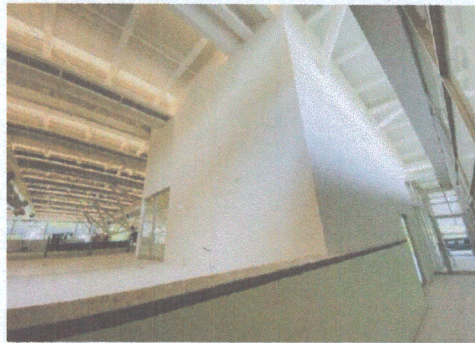

F2: ESCALERAS

Comentarios de los trabajos realizados:

Obra concluida



F3: VISTA CUBICULOS



F4: VISTA GENERAL



F5: VISTA GENERAL

Dr. Martín Gerardo Aguilar Sánchez

Nombre y firma del Titular de la IES

M. Arq. Emilia P. Rodiles Gusto

Nombre y firma del Titular de Obras y Mantenimiento de la IES

* Es muy importante que se anexe reporte fotográfico de todas las obras. Para ello se anexe una pestañita, se podrán copiar tantas pestañitas como sea necesario. Para equipamiento, mantenimiento y adecuaciones, en especial, se recomienda que se capture la misma toma, mismo ángulo y lugar para el antes, durante y después de la obra.

2020

AÑO

FAM

FONDO DE APORTACIONES MÚLTIPLES (REMANENTE RENDIMIENTOS FINANCIEROS)

DIRECCIÓN GENERAL DE EDUCACIÓN SUPERIOR UNIVERSITARIA
DIRECCIÓN DE FORTALECIMIENTO INSTITUCIONAL
SUBDIRECCIÓN DE FOMENTO INSTITUCIONAL/DEPARTAMENTO DE INFRAESTRUCTURA FÍSICA

Mes reportado

marzo_2022

FECHA DE CORTE: 31/MAR/2022

REPORTE FOTOGRÁFICO DEL INFORME DE AVANCE MENSUAL



Universidad Veracruzana

Logo de la universidad

Porcentaje de avance

100%

PRIORIDAD

2

Nombre de la obra:

Trabajos complementarios en el edificio para las facultades de Matemáticas, Física y el Centro de Investigaciones en Inteligencia Artificial, campus Sur, región Xalapa. (complemento de recursos)

CRUQUIS DE LOCALIZACIÓN

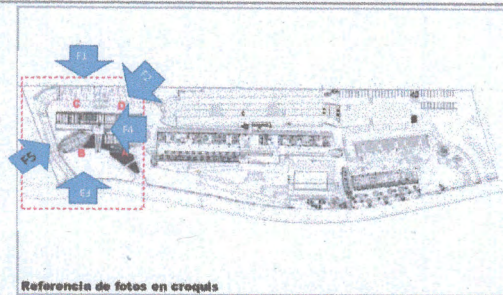
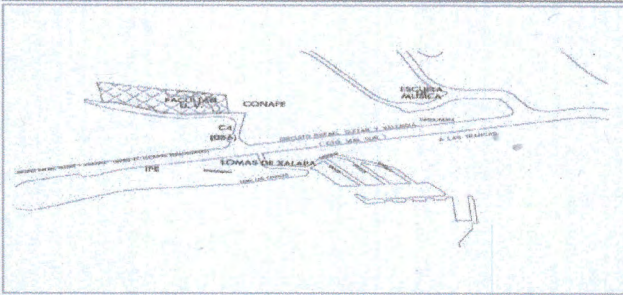

Referencia de fotos en croquis

UBICACIÓN DE LA OBRA O PROYECTO



CALLE PASEO No. 112, LOTE II SECC. 2A, LETRA B, COL. DESARROLLO HABITACIONAL NUEVA XALAPA, XALAPA, VER.

FOTOS



F1: Edificio A y E: Fachada Posterior



P2: Edificio A: Fachada Interior



F3: Edificio E: Fachada Principal



F4: Edificio D: Fachada Posterior

Comentarios de los trabajos realizados:
Obra concluida



F5: Edificio C: Fachada Posterior

Dr. Martín Gerardo Aguilar Sánchez

Nombre y firma del Titular de la IES

M. Arq. Emilia P. Rodiles Justo

Nombre y firma del Titular de Obras y Mantenimiento de la IES

* Es muy importante que se anexe reporte fotográfico de todas las obras. Para ello se anexa una pestaña, se podrán copiar tantas pestañas como sea necesario. Para equipamiento, mantenimiento y adecuaciones, en especial, se recomienda que se capture la misma toma, mismo ángulo y lugar para el antes, durante y después de la obra.

2020

AÑO

FAM

FONDO DE APORTACIONES MÚLTIPLES (RENANANTE RENDIMIENTOS FINANCIEROS)

DIRECCIÓN GENERAL DE EDUCACIÓN SUPERIOR UNIVERSITARIA
DIRECCIÓN DE FORTALECIMIENTO INSTITUCIONAL
SUBDIRECCIÓN DE FOMENTO INSTITUCIONAL/DEPARTAMENTO DE INFRAESTRUCTURA FÍSICA

Mes reportado

marzo_2022

FECHA DE CORTE: 31/MAR/2022

REPORTE FOTOGRÁFICO DEL INFORME DE AVANCE MENSUAL



Universidad Veracruzana

Escuela de la Ingeniería

Porcentaje de avance

100%

PRIORIDAD

3

Nombre de la obra:

Construcción de cubículos en planta alta de edificio "R" (CIDEA) del Centro de Institutos, región Xalapa (complemento de recursos)

BOQUE DE LOCALIZACIÓN

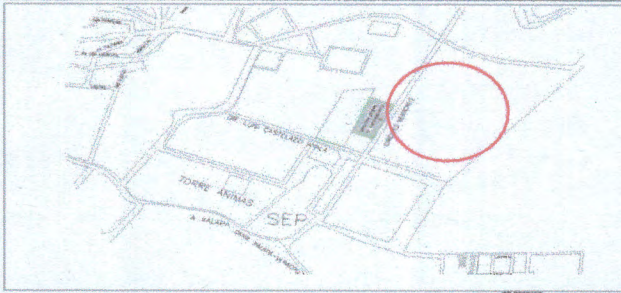

en proceso

UBICACION DE LA OBRA O PROYECTO



CIRCUITO VERACRUZ No 6 COL. INDUSTRIAL ANIMAS, XALAPA, VER.

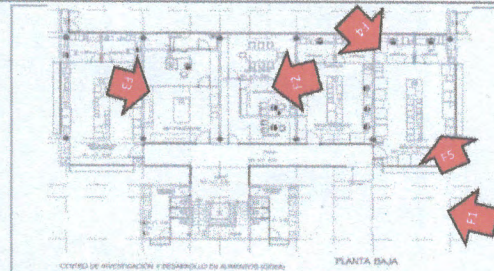

Referencia de fotos en croquis

FOTOS



F1: Fachada principal



F2: Área de cubículos

Comentarios de los trabajos realizados:

Obra concluida



F3: Área de cubículos



F4: Vista general primer nivel Posgrados



F5: Primer nivel posgrados

Dr. Martín Gerardo Aguilar Sánchez

Nombre y firma del Titular de la IES

M. Arq. Emilia P. Rodiles Justo

Nombre y firma del Titular de Obras y Mantenimiento de la IES

* Es muy importante que se anexe reporte fotográfico de todas las obras. Para ello se anexa una pestaña, se podrán copiar tantas pestañas como sea necesario. Para equipamiento, mantenimiento y adecuaciones, en especial, se recomienda que se capture la misma toma, mismo ángulo y lugar para el antes, durante y después de la obra.