

2020

AÑO

FAM

FONDO DE APORTACIONES MÚLTIPLES (PREMIANTE)

DIRECCIÓN GENERAL DE EDUCACIÓN SUPERIOR UNIVERSITARIA
DIRECCIÓN DE FORTALECIMIENTO INSTITUCIONAL
SUBDIRECCIÓN DE FORTALECIMIENTO INSTITUCIONAL DEPARTAMENTO DE INFRAESTRUCTURA FÍSICA

Mes reportado
diciembre 2022
FECHA DE CORTE: 31/05/2023

REPORTE DESCRIPTIVO DEL INFORME DE AVANCE MENSUAL

DATOS DE LA UNIVERSIDAD



Nombre: **Universidad Veracruzana**
Entidad Federativa: **Veracruz**
Clave Inst 011: **30MELU0406**

Planificación
Nombre: **Mira Norma Angélica Laguna López**
Cargo: **Encargada de la Dirección de Planeación Institucional**
Teléfono: **(229) 942 1700 EXT. 13718**
Correo electrónico: **rguaj@uv.mx**

Obras y Mantenimiento
Nombre: **Arq. Miguel Ángel Cano Asseleh**
Cargo: **Director de Proyectos, Construcción y Mantenimiento**
Teléfono: **(229) 942 1700 EXT. 67702**
Correo electrónico: **mcano@uv.mx**

DATOS DEL AVANCE DEL PROYECTO

OBRA CONCLUIDA

Prioridad	Nombre del proyecto	Tipo de proyecto				Monto autorizado	Monto ejercido	Remanente	Alcance del proyecto en cuanto a aspectos físicos, metros cuadrados y tipo de proyecto 1			Acciones que sustentan el avance 2	Acciones por realizar	% de avance	Fecha 3		Observaciones	¿Es susceptible de ser inaugurada? (Causas)	Si ya fue inaugurada		Cuenta con Actas		
		Obras de infraestructura	Equipamiento	Mantenimiento	Proyectos académicos				Español	Capacidad	Metros cuadrados				Inicio	Termino			¿Cuenta con fotos del evento?	¿Quién y cuándo inauguró?	Entrega- Recepción (Acta físico)	Acta Administrativa de Entrega- Recepción	Monto de Acta Administrativa
1	Conclusión de espacio para aula de la LENA, campus Coatzacoalcos	X				\$ 344,236.36	\$ 344,236.36	\$ -	Aulas	1	103	Obra concluida		100	22/11/21	11/12/21	SI	SI	Rectora Dra. Sara D. Ledón de Guevara González, 16/09/21	SI	SI	\$144,236.36	
2	Laboratorio de innovación tecnológica Convenio Microsoft-UV- Glob. Federal en la USBL región Xalapa		X			\$ 1,129,666.30	\$ 1,129,666.30	\$ -	Laboratorio	1	143	Obra concluida		100	05/10/20	03/11/20	NO			SI	SI	\$1,129,666.30	
3	Continuación del mantenimiento del Foro Abierto "Miguel Vélez" del Centro Cultural Casa del Lago, región Xalapa			X		\$ 235,652.28	\$ 235,652.28	\$ -	Foro abierto	1	370	Obra concluida		100	13/11/20	12/12/20	No, sólo se dio mantenimiento				SI	SI	\$235,652.28
4	Cubierta del patio central de la Dirección General de Difusión Cultural, región Xalapa		X			\$ 1,280,051.35	\$ 1,280,051.35	\$ -	Patio	1	307	Obra concluida		100	26/04/21	09/07/21	SI	SI	Rectora Dra. Sara D. Ledón de Guevara González, 16/09/21	SI	SI	\$1,280,051.35	
5	Reforzamiento de estructura metálica por sismo del edificio "B" en las Facultades de Matemáticas, Física y el Centro de Investigaciones en Inteligencia Artificial, campus Sur, región Xalapa		X			\$ 1,389,999.92	\$ 1,389,999.92	\$ -	Edificio	1	1209	Obra concluida		100	28/01/21	28/02/21	SI	SI	Rectora Dra. Sara D. Ledón de Guevara González, 16/09/21	SI	SI	\$1,389,999.92	
6	Adaptación de espacios en la USBL Mocambo para aulas de capacitación China-Veracruz, región Veracruz		X			\$ 283,028.24	\$ 283,028.24	\$ -	Aulas Cubículo Pasillo	3 1 1	117 9 16	Obra concluida		100	18/11/20	17/12/20	No, sólo se adaptó el espacio				SI	SI	\$283,028.24
7	Adopsto en estacionamiento y cubierta de acceso en las Facultades de Matemáticas, Física y el Centro de Investigaciones en Inteligencia Artificial, campus Sur, región Xalapa		X			\$ 2,272,529.89	\$ 2,272,529.89	\$ -	Obra en curso	1	1040	Obra concluida		100	29/12/20	26/02/21	SI	SI	Rectora Dra. Sara D. Ledón de Guevara González, 16/09/21	SI	SI	\$2,272,529.89	
8	Adaptación de espacio para el SASUV en Orizaba		X			\$ 698,674.12	\$ 698,674.12	\$ -	Módulo de serv. Médico	1	96	Obra concluida		100	07/06/21	16/07/21	SI	SI	Rectora Dra. Sara D. Ledón de Guevara González, 11/09/21	SI	SI	\$698,674.12	
9	Adaptación de espacio para el SASUV en Poza Rica		X			\$ 698,240.47	\$ 698,240.47	\$ -	Módulo de serv. Médico	1	101	Obra concluida		100	17/05/21	15/06/21	SI	SI	Rectora Dra. Sara D. Ledón de Guevara González, 09/09/21	SI	SI	\$698,240.47	
10	Adaptación de espacio para el SASUV en Coatzacoalcos		X			\$ 364,669.83	\$ 364,669.83	\$ -	Módulo de serv. Médico	1	78	Obra concluida		100	19/07/21	17/08/21	SI	SI	Rectora Dra. Sara D. Ledón de Guevara González, 11/09/21	SI	SI	\$364,669.83	
11	Adaptación de espacio de Artes en el CUACC, región Orizaba-Córdoba		X			\$ 629,722.00	\$ 629,722.00	\$ -	Taller de Artes	1	380	Obra concluida		100	18/06/21	27/07/21	No, sólo se adaptó el espacio	NO			SI	SI	\$629,722.00
12	Sustitución del edificio "A" 2a etapa (obra complementaria) en la Facultad de Ing. Mecánica y Ciencias Navales, región Veracruz		X			\$ 2,091,587.27	\$ 2,091,587.27	\$ -	Área administrativa Aulas Cubículos	1 16 16	603 1302 892	Obra concluida		100	09/06/21	27/08/21	No, ya que se concluyó todo una etapa del edificio.				SI	SI	\$2,091,587.27
13	Sustitución de edificio "B" 2a etapa (obra complementaria) en la Facultad de Ingeniería Mecánica, para la Unidad de Servicios Bibliotecarios y de Información, región Veracruz		X			\$ 1,724,727.07	\$ 1,724,727.07	\$ -	Baños de videoconferencia Sanitarios Centros de cómputo	4 2 8	483 26 735	Obra concluida		100	07/06/21	21/01/22	SI	SI	Rectora Dra. Sara D. Ledón de Guevara González, 16/09/21	SI	SI	\$1,724,727.07	
14	Trabajos complementarios en el edificio para las facultades de Matemáticas, Física y el Centro de Investigaciones en Inteligencia Artificial, campus Sur, región Xalapa.		X			\$ 3,977,830.10	\$ 3,977,830.10	\$ -	Voz y datos Móvil laboratorio Sofísticas	1 1 1	8066.90	Obra concluida		100	07/06/21	10/07/21	SI	SI	Rectora Dra. Sara D. Ledón de Guevara González, 16/09/21	SI	SI	\$3,977,830.10	
15	Ampliación de red de media tensión en la Facultad de Ingeniería Mecánica y Ciencias Navales para los edificios "A" y "B", región Veracruz. Complemento de recursos 2.		X			\$ 441,228.78	\$ 441,228.78	\$ -	Instalación baja y media tensión	1	190 M.	Obra concluida		100	11/07/22	07/12/22	No, sólo se obra complementaria de infraestructura				SI	SI	\$441,228.78
						\$17,871,822.89	\$17,871,822.89	\$0.00															

Nota: El Gobierno del Estado de Veracruz radicó recursos a la Universidad Veracruzana por el monto de \$17,871,822.89 en 4 ministraciones. Con estos recursos se contrataron 14 obras cuyos contratos fueron liquidados, existiendo un saldo remanente de \$441,228.78 el cual se aplicó en una obra (no. 15) y ya fue concluida. Con este reporte se completa la totalidad de los recursos.

Dr. Martín Gerardo Aguilar Sánchez
Nombre y firma del Titular de la IES

Arq. Miguel Ángel Cano Asseleh
Nombre y firma del Titular de Obras y Mantenimiento de la IES

1 Se detallaron las acciones que caracterizan a la obra o actividad. Se detallan antes tanto los como el presupuesto.
2 En esta sección se detallan de forma breve y concisa los trabajos a realizar, mismos que se usaron referidos en el reporte físico-físico.
3 Es importante que las fechas de inicio y término estén actualizadas. Todas en día cúbico, del mes y año.

2020

AÑO

FAM

FONDO DE APORTACIONES MÚLTIPLES (REMANENTE)

DIRECCIÓN GENERAL DE EDUCACIÓN SUPERIOR UNIVERSITARIA
DIRECCIÓN DE FORTALECIMIENTO INSTITUCIONAL
SUBDIRECCIÓN DE FOMENTO INSTITUCIONAL/DEPARTAMENTO DE INFRAESTRUCTURA FÍSICA

Mes reportado

diciembre_2022

FECHA DE CORTE: 31/09/2022

REPORTE FOTOGRAFICO DEL INFORME DE AVANCE MENSUAL



Universidad Veracruzana

Escuela de la universidad

Porcentaje de avance

100%

PRIORIDAD

1

Nombre de la obra:

Conclusión de espacio para aula de la LENA, campus Coatzacoalcos

CRÓQUIS DE LOCALIZACIÓN

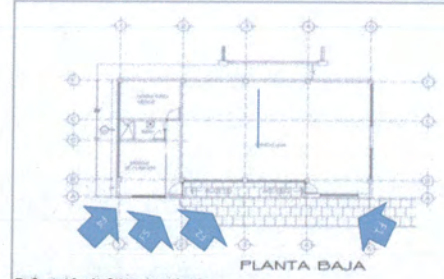
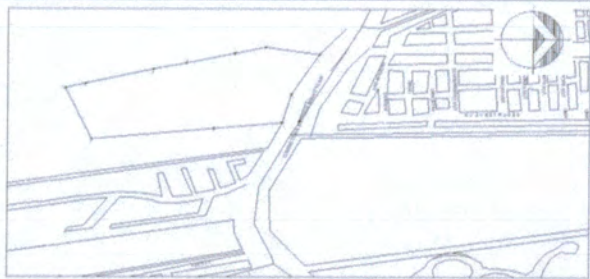

Referencia de fotos en croquis

UBICACIÓN DE LA OBRA O PROYECTO



AV. UNIVERSIDAD S/N (CARRETERA A MINATITLÁN KM. 7.5)
COATZACALCOS VER.

FOTOS



F1: Vista exterior lateral



F2: Fachada principal



F3: Vista interior



F4: Vista lateral exterior

Comentarios de los trabajos realizados:

Obra concluida



F5: Fachada principal

Dr. Martín Gerardo Aguilar Sánchez

Nombre y firma del Titular de la IES

Arq. Miguel Angel Cano Asselein

Nombre y firma del Titular de Obras y Mantenimiento de la IES

* Es muy importante que se anexe reporte fotográfico de todas las obras. Para ello se anexa una pestaña, se podrán copiar tantas pestañas como sea necesario. Para equipamiento, mantenimiento y adecuaciones, en especial; se recomienda que se capture la misma toma, mismo ángulo y lugar para el antes, durante y despues de la obra.

2020

AÑO

FAM

FONDO DE APORTACIONES MÚLTIPLES (PERMANENTE)

DIRECCIÓN GENERAL DE EDUCACIÓN SUPERIOR UNIVERSITARIA
DIRECCIÓN DE FORTALECIMIENTO INSTITUCIONAL
SUBDIRECCIÓN DE FOMENTO INSTITUCIONAL/DEPARTAMENTO DE INFRAESTRUCTURA FÍSICA

Mes reportado
diciembre 2022
FECHA DE CORTE: 31/03/2022

REPORTE FOTOGRÁFICO DEL INFORME DE AVANCE MENSUAL



Universidad Veracruzana

Estado de la universidad

Porcentaje de avance

100%

PRORIDAD: 2

Nombre de la obra: Laboratorio de innovación tecnológica Convenio Microsoft-UV-Gob. Federal en la USBI, región Xalapa

CRONOGRAMA DE LOCALIZACIÓN

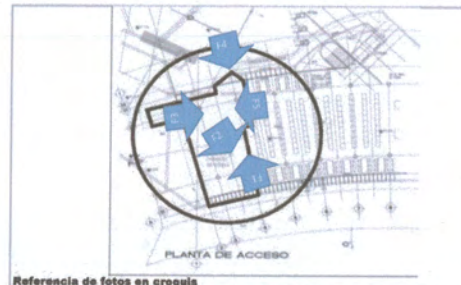

Referencia de fotos en croquis

UBICACIÓN DE LA OBRA O PROYECTO



AVENIDA DE LAS CULTURAS VERACRUZANAS NO. 1 COL. MÁRTIRES DE CHICAGO, XALAPA, VER.

FOTOS



F1: Vista interior 1



F2: Vista interior 2

Comentarios de los trabajos realizados:

Obra concluida



F3: Vista interior 3



F4: Vista del acceso



F5: Vista interior 4

Dr. Martín Gerardo Aguilar Sánchez

Nombre y firma del Titular de la IES

Arq. Miguel Ángel Cano Asseleh

Nombre y firma del Titular de Obras y Mantenimiento de la IES

* Es muy importante que se anexe reporte fotográfico de todas las obras. Para ello se anexa una pestaña, se podrán copiar tantas pestañas como sea necesario. Para equipamiento, mantenimiento y adecuaciones, en especial, se recomienda que se capture la misma toma, mismo ángulo y lugar para el antes, durante y después de la obra.

2020

AÑO

FAM

FONDO DE APORTACIONES MÚLTIPLES (PERMANENTE)

DIRECCIÓN GENERAL DE EDUCACIÓN SUPERIOR UNIVERSITARIA
DIRECCIÓN DE FORTALECIMIENTO INSTITUCIONAL
SUBDIRECCIÓN DE FOMENTO INSTITUCIONAL/DEPARTAMENTO DE INFRAESTRUCTURA FÍSICA

Mes reportado
diciembre_2022
FECHA DE CORTE: 31/01/2023

REPORTE FOTOGRÁFICO DEL INFORME DE AVANCE MENSUAL



Universidad Veracruzana

Porcentaje de avance

100%

PROBIDAD

3

Nombre de la obra:

Continuación del mantenimiento del Foro Abierto "Miguel Vélez" del Centro Cultural Casa del Lago, región Xalapa

CROQUIS DE LOCALIZACIÓN

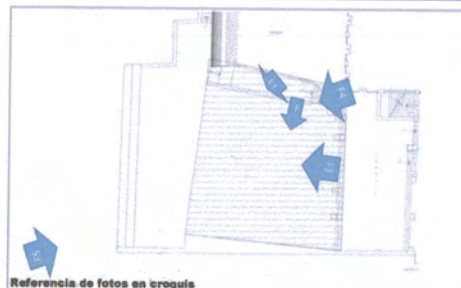

Referencia de fotos en croquis

UBICACIÓN DE LA OBRA O PROYECTO

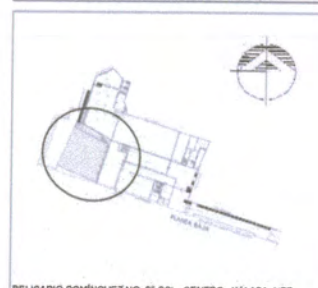

BELISARIO DOMÍNGUEZ NO. 25 COL. CENTRO, XALAPA, VER.

FOTOS



F1: Vista de la superficie del foro abierto



F2: Estado actual de la estructura



F3: Estado actual intersección de cubiertas



F4: Estado actual cubierta foro abierto

Comentarios de los trabajos realizados:

Obra concluida



F5: Vista del foro desde el paseo de los lagos

Dr. Martín Gerardo Aguilar Sánchez

Nombre y firma del Titular de la IES

Arq. Miguel Ángel Cano Asseleih

Nombre y firma del Titular de Obras y Mantenimiento de la IES

* Es muy importante que se anexe reporte fotográfico de todas las obras. Para ello se anexa una pestaña, se podrán copiar tantas pestañas como sea necesario. Para equipamiento, mantenimiento y adecuaciones, en especial, se recomienda que se capture la misma toma, mismo ángulo y lugar para el antes, durante y después de la obra.

2020

AÑO

FAM

FONDO DE APORTACIONES MÚLTIPLES (PERMANENTE)

DIRECCIÓN GENERAL DE EDUCACIÓN SUPERIOR UNIVERSITARIA
DIRECCIÓN DE FORTALECIMIENTO INSTITUCIONAL
SUBDIRECCIÓN DE FOMENTO INSTITUCIONAL/DEPARTAMENTO DE INFRAESTRUCTURA FÍSICA

Mes reportado
diciembre_2022
FECHA DE CORTE: 31/12/2022

REPORTE FOTOGRÁFICO DEL INFORME DE AVANCE MENSUAL



Universidad Veracruzana

Detalle de la institución

Porcentaje de avance

100%

PROYECTO

4

Nombre de la obra:

Cubierta del patio central de la Dirección General de Difusión Cultural, región Xalapa

CROQUIS DE LOCALIZACIÓN

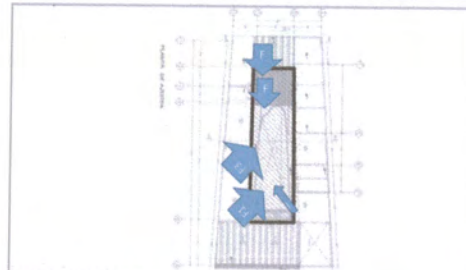

Referencia de fotos en croquis

UBICACIÓN DE LA OBRA O PROYECTO



JUÁREZ NUM. 81 COL. CENTRO, XALAPA, VER.

FOTOS



F1: Vista desde azotea 1



F2: Vista desde planta alta 1



F3: Vista desde planta alta 2



F4: Vista desde azotea 2

Comentarios de los trabajos realizados:

Obra concluida



F5: Vista general del patio central

Dr. Martín Gerardo Aguilar Sánchez

Nombre y firma del Titular de la IES

Arq. Miguel Ángel Cano Asseleih

Nombre y firma del Titular de Obras y Mantenimiento de la IES

* Es muy importante que se anexe reporte fotográfico de todas las obras. Para ello se anexa una pestaña, se podrán copiar tantas pestañas como sea necesario. Para equipamiento, mantenimiento y adecuaciones, en especial; se recomienda que se capture la misma toma, mismo ángulo y lugar para el antes, durante y después de la obra.

2020

AÑO

FAM

FONDO DE APORTACIONES MÚLTIPLES (RESANANTE)

DIRECCIÓN GENERAL DE EDUCACIÓN SUPERIOR UNIVERSITARIA
DIRECCIÓN DE FORTALECIMIENTO INSTITUCIONAL
SUBDIRECCIÓN DE FOMENTO INSTITUCIONAL/DEPARTAMENTO DE INFRAESTRUCTURA FÍSICA

Mes reportado

diciembre 2022

FECHA DE CORTE: 31/01/2022

REPORTE FOTOGRÁFICO DEL INFORME DE AVANCE MENSUAL

PRECEDENCIA

5

Nombre de la obra:

Reforzamiento de estructura metálica por sismo del edificio "B" en las Facultades de Matemáticas, Física y el Centro de Investigaciones en Inteligencia Artificial, campus Sur, región Xalapa

CROQUIS DE LOCALIZACIÓN

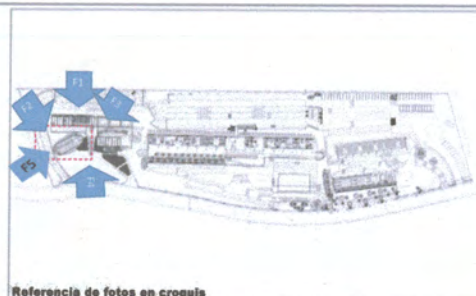
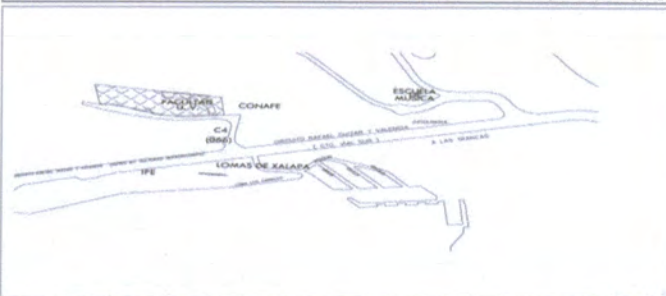

UBICACIÓN DE LA OBRA O PROYECTO



CALLE PASEO No. 112, LOTE II SECC. 2A, LETRA B, COL. DESARROLLO HABITACIONAL NUEVA XALAPA, XALAPA, VER.

Referencia de fotos en croquis



Universidad Veracruzana

Estado de la universidad

Porcentaje de avance

100%

FOTOS



F1: VISTA GENERAL



F2: Escaleras

Comentarios de los trabajos realizados:

Obra concluida



F3: VISTA GENERAL



F4: VISTA GENERAL



F6: VISTA DE ACCESO

Dr. Martín Gerardo Aguilar Sánchez

Nombre y firma del Titular de la IES

Arq. Miguel Angel Cano Asseleh

Nombre y firma del Titular de Obras y Mantenimiento de la IES

* Es muy importante que se anexe reporte fotográfico de todas las obras. Para ello se anexa una pestaña, se podrán copiar tantas pestañas como sea necesario. Para equipamiento, mantenimiento y adecuaciones, en especial, se recomienda que se capture la misma toma, mismo ángulo y lugar para el antes, durante y después de la obra.

2020

FAM

FONDO DE APORTACIONES MÚLTIPLES (FAM)

DIRECCIÓN GENERAL DE EDUCACIÓN SUPERIOR UNIVERSITARIA
DIRECCIÓN DE FORTALECIMIENTO INSTITUCIONAL
SUBDIRECCIÓN DE FOMENTO INSTITUCIONAL/DEPARTAMENTO DE INFRAESTRUCTURA FÍSICA

Mes reportado
diciembre 2022
FECHA DE CORTE: 31/01/2023

REPORTE FOTOGRÁFICO DEL INFORME DE AVANCE MENSUAL



Universidad Veracruzana

Porcentaje de avance

100%

PRIMORDIAL

6

Nombre de la obra:

Adaptación de espacios en la USBI Nocambo para aulas de capacitación China- Veracruz, región Veracruz

CROQUIS DE LOCALIZACIÓN

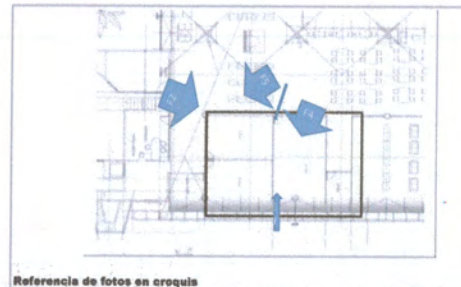

Referencia de fotos en croquis

UBICACIÓN DE LA OBRA O PROYECTO



AV. 88 JUAN PABLO II ENTRE BLVD ADOLFO RUIZ CORTINES Y JESUS REYES HERCULES, FRACC. COSTA VERDE, BOCA DEL RIO, VER.

FOTOS



F1:



F2:



F3:



F4:

Comentarios de los trabajos realizados:

Obra concluida



F5:

Dr. Martín Gerardo Aguilar Sánchez

Nombre y firma del Titular de la IES

Arq. Miguel Ángel Cano Asseleh

Nombre y firma del Titular de Obras y Mantenimiento de la IES

* Es muy importante que se anexe reporte fotográfico de todas las obras. Para ello se anexa una pestaña, se podrán copiar tantas pestañas como sea necesario. Para equipamiento, mantenimiento y adecuaciones, en especial, se recomienda que se capture la misma toma, mismo ángulo y lugar para el antes, durante y después de la obra.

2020

AÑO

FAM

FONDO DE APORTACIONES MÚLTIPLES (REMANENTE)

DIRECCIÓN GENERAL DE EDUCACIÓN SUPERIOR UNIVERSITARIA
DIRECCIÓN DE FORTALECIMIENTO INSTITUCIONAL
SUBDIRECCIÓN DE FOMENTO INSTITUCIONAL/DEPARTAMENTO DE INFRAESTRUCTURA FÍSICA

Mes reportado

diciembre 2022

FECHA DE CORTE: 31/01/2022

REPORTE FOTOGRÁFICO DEL INFORME DE AVANCE MENSUAL

PRIMORDIAL

7

Nombre de la obra:

Adequato en estacionamiento y cubierta de acceso en las Facultades de Matemáticas, Física y el Centro de Investigaciones en Inteligencia Artificial, campus Sur, región Xalapa

CROQUIS DE LOCALIZACIÓN

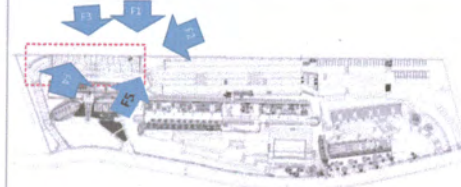
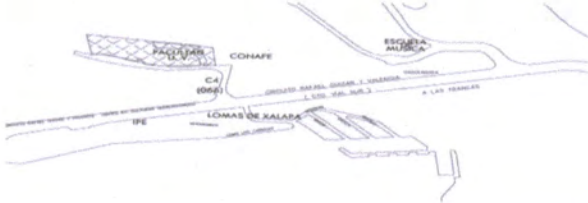

Referencia de fotos en croquis

UBICACIÓN DE LA OBRA O PROYECTO



CALLE PASEO No. 112, LOTE II SECC. 2A, LETRA B, COL. DESARROLLO HABITACIONAL NUEVA XALAPA, XALAPA, VER.



Porcentaje de avance

100%

FOTOS



F1: VISTA GENERAL



F2: Escaleras



F3: VISTA GENERAL



F4: VISTA GENERAL

Comentarios de los trabajos realizados:

Obra concluida



F5: VISTA DE ACCESO

Dr. Martín Gerardo Aguilar Sánchez

Nombre y firma del Titular de la IES

Arq. Miguel Ángel Cano Asseleih

Nombre y firma del Titular de Obras y Mantenimiento de la IES

* Es muy importante que se anexe reporte fotográfico de todas las obras. Para ello se anexa una pestana, se podrán copiar tantas pestanas como sea necesario. Para equipamiento, mantenimiento y adecuaciones, en especial, se recomienda que se capture la misma toma, mismo ángulo y lugar para el antes, durante y después de la obra.

2020

FAM

DIRECCIÓN GENERAL DE EDUCACIÓN SUPERIOR UNIVERSITARIA
DIRECCIÓN DE FORTALECIMIENTO INSTITUCIONAL
SUBDIRECCIÓN DE FOMENTO INSTITUCIONAL/DEPARTAMENTO DE INFRAESTRUCTURA FÍSICA

Mes reportado
diciembre 2022
FECHA DE CORTE: 31/01/2023

AÑO

FONDO DE APORTACIONES MÚLTIPLES (REMANENTE)

REPORTE FOTOGRÁFICO DEL INFORME DE AVANCE MENSUAL



Universidad Veracruzana

Estado de la universidad

Porcentaje de avance

100%

PRORIDAD

8

Nombre de la obra: **Adaptación de espacio para el SAISUV en Orizaba**

CROQUIS DE LOCALIZACIÓN

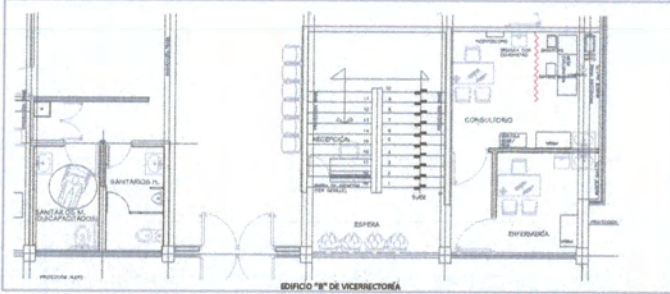

UBICACIÓN DE LA OBRA O PROYECTO



Referencia de fotos en croquis

PONIENTE 7 No. 1383, ESQUINA PINO SUÁREZ, ORIZABA, VER.

FOTOS



F1: VISTA GENERAL



F2: RECEPCIÓN

Comentarios de los trabajos realizados:

Obra concluida



F3: VISTA INTERIOR CONSULTORIO



F4: VISTA INTERIOR ENFERMERÍA



F5: SANITARIOS

Dr. Martín Gerardo Aguilar Sánchez

Nombre y firma del Titular de la IES

Arq. Miguel Angel Cano Asseleth

Nombre y firma del Titular de Obras y Mantenimiento de la IES

* Es muy importante que se anexe reporte fotográfico de todas las obras. Para ello se anexa una pestaña, se podrán copiar tantas pestañas como sea necesario. Para equipamiento, mantenimiento y adecuaciones, en especial, se recomienda que se capture la misma toma, mismo ángulo y lugar para el antes, durante y después de la obra.

2020

FAM

DIRECCIÓN GENERAL DE EDUCACIÓN SUPERIOR UNIVERSITARIA
DIRECCIÓN DE FORTALECIMIENTO INSTITUCIONAL
SUBDIRECCIÓN DE FOMENTO INSTITUCIONAL/DEPARTAMENTO DE INFRAESTRUCTURA FÍSICA

Mes reportado
diciembre 2022
FECHA DE CORTE: 31/01/2023

AÑO

FONDO DE APORTACIONES MÚLTIPLES (REMANENTE)

REPORTE FOTOGRÁFICO DEL INFORME DE AVANCE MENSUAL

PRORROGAD

Nombre de la obra: **Adaptación de espacio para el SAISUV en Poza Rica**



Universidad Veracruzana

Nombre de la institución

Porcentaje de avance

100%

CROQUIS DE LOCALIZACIÓN

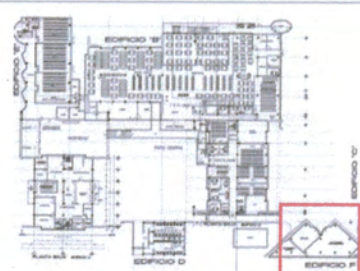
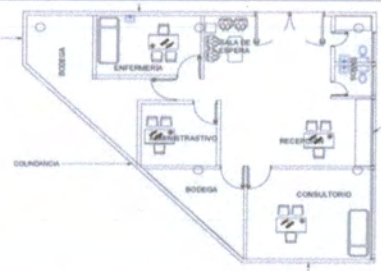

Referencia de fotos en croquis

UBICACIÓN DE LA OBRA O PROYECTO



BOULEVARD ADOLFO RUIZ CORTINES N° 306, POZA RICA, VER

FOTOS



F1: VISTA GENERAL



F2: INTERIOR



F3: VISTA GENERAL



F4: VISTA GENERAL

Comentarios de los trabajos realizados:

Obra concluida



F5: VISTA GENERAL

Dr. Martín Gerardo Aguilar Sánchez

Nombre y firma del Titular de la IES

Arq. Miguel Ángel Cano Asseleh

Nombre y firma del Titular de Obras y Mantenimiento de la IES

* Es muy importante que se anexe reporte fotográfico de todas las obras. Para ello se anexa una pestaña, se podrán copiar tantas pestañas como sea necesario. Para equipamiento, mantenimiento y adecuaciones, en especial, se recomienda que se capture la misma toma, mismo ángulo y lugar para el antes, durante y después de la obra.

2020

FAM

DIRECCIÓN GENERAL DE EDUCACIÓN SUPERIOR UNIVERSITARIA
DIRECCIÓN DE FORTALECIMIENTO INSTITUCIONAL
SUBDIRECCIÓN DE FOMENTO INSTITUCIONAL/DEPARTAMENTO DE INFRAESTRUCTURA FÍSICA

Mes reportado
diciembre 2022
FECHA DE CORTE: 31/12/2022

AÑO FONDO DE APORTACIONES MÚLTIPLES (REMANENTE)

REPORTE FOTOGRÁFICO DEL INFORME DE AVANCE MENSUAL

PRORIDAD **10** Nombre de la obra: **Adaptación de espacio para el SAISUV en Coatzacoalcos**



Universidad Veracruzana

Estado de la universidad

Porcentaje de avance

100%

CROQUIS DE LOCALIZACIÓN

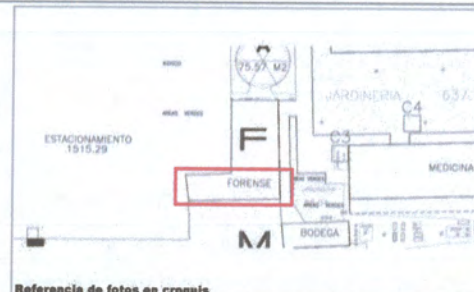
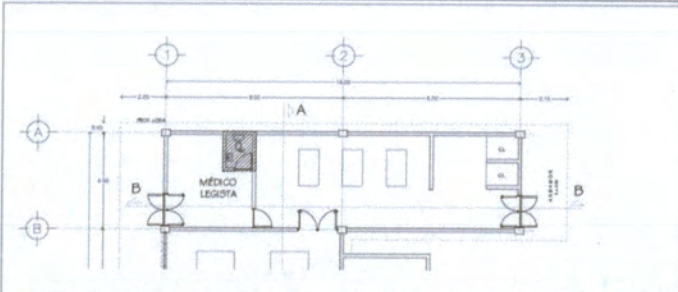

Referencia de fotos en croquis

UBICACIÓN DE LA OBRA O PROYECTO



ATENAS ESQ. MANAGUA COL. NUEVA MINATITLÁN, MINATITLÁN, VERACRUZ

FOTOS



F1: VISTA GENERAL



F2: ACCESO

Comentarios de los trabajos realizados:

Obra concluida



F3: BAÑOS



F4: VISTA INTERIOR



F5: VISTA INTERIOR

Dr. Martín Gerardo Aguilar Sánchez

Nombre y firma del Titular de la IES

Arq. Miguel Ángel Cano Asseleih

Nombre y firma del Titular de Obras y Mantenimiento de la IES

* Es muy importante que se anexe reporte fotográfico de todas las obras. Para ello se anexa una pestaña, se podrán coger tantas pestañas como sea necesario. Para equipamiento, mantenimiento y adecuaciones, en especial, se recomienda que se capture la misma toma, mismo ángulo y lugar para el antes, durante y después de la obra.

2020

FAM

DIRECCIÓN GENERAL DE EDUCACIÓN SUPERIOR UNIVERSITARIA
DIRECCIÓN DE FORTALECIMIENTO INSTITUCIONAL
SUBDIRECCIÓN DE FOMENTO INSTITUCIONAL/DEPARTAMENTO DE INFRAESTRUCTURA FÍSICA

Mes reportado
diciembre_2022
FECHA DE CORTE: 31/01/2022

REPORTE FOTOGRÁFICO DEL INFORME DE AVANCE MENSUAL



Universidad Veracruzana

Nombre de la universidad

Porcentaje de avance

100%

PRIORIDAD

11

Nombre de la obra:

Adaptación de espacio de Artes en el CUACC, región Orizaba-Córdoba

CROQUIS DE LOCALIZACIÓN

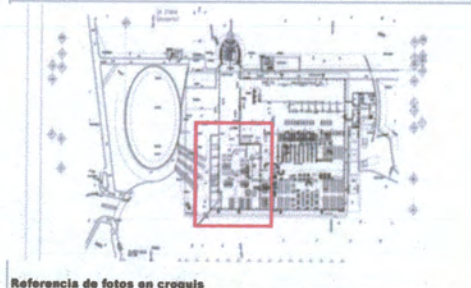
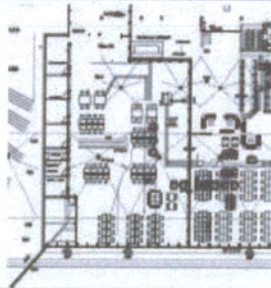

Referencia de fotos en croquis

UBICACIÓN DE LA OBRA O PROYECTO

croquis de localización:



AV. PROLONGACIÓN BEISBORAMA S/N COL. STA. MARGARITA
(BOULEVARD UNIVERSITARIO, CORDOBA, VER.

FOTOS



F1: VISTA INTERIOR



F2: ESCALERAS



F3: VISTA CUBICULOS



F4: VISTA GENERAL

Comentarios de los trabajos realizados:

Obra concluida

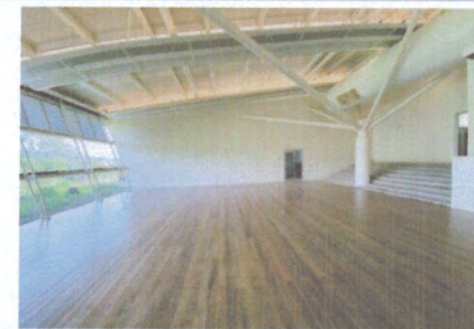

F5: VISTA GENERAL

Dr. Martín Gerardo Aguilar Sánchez

Nombre y firma del Titular de la IES

Arq. Miguel Angel Cano Asseleih

Nombre y firma del Titular de Obras y Mantenimiento de la IES

* Es muy importante que se anexe reporte fotográfico de todas las obras. Para ello se anexa una pestaña, se podrán copiar tantas pestañas como sea necesario. Para equipamiento, mantenimiento y adecuaciones, en especial, se recomienda que se capture la misma toma, mismo ángulo y lugar para el antes, durante y después de la obra.

2020

ANO

FAM

FONDO DE APORTACIONES MÚLTIPLES (REMAMENTE)

DIRECCIÓN GENERAL DE EDUCACIÓN SUPERIOR UNIVERSITARIA
DIRECCIÓN DE FORTALECIMIENTO INSTITUCIONAL
SUBDIRECCIÓN DE FOMENTO INSTITUCIONAL/DEPARTAMENTO DE INFRAESTRUCTURA FÍSICA

Mes reportado

diciembre_2022

FECHA DE CORTE: 31/DIC/2022

REPORTE FOTOGRAFICO DEL INFORME DE AVANCE MENSUAL



Universidad Veracruzana

Denominación de la universidad

Porcentaje de avance

100%

PRORIDAD

12

Nombre de la obra:

Sustitución del edificio "A" 2a etapa (obra complementaria) en la Facultad de Ing. Mecánica y Ciencias Navales, región Veracruz.

CROQUIS DE LOCALIZACIÓN

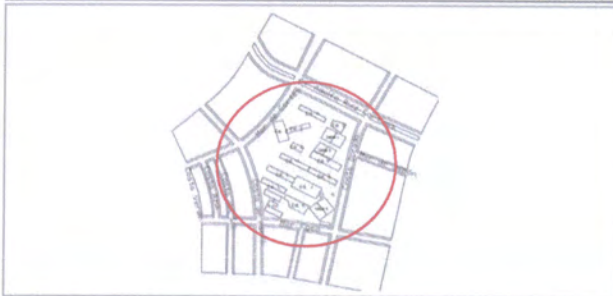

Referencia de fotos en croquis

UBICACIÓN DE LA OBRA O PROYECTO



BLV. ADOLFO RUIZ CORTINES SIN, FRACCIONAMIENTO COSTA VERDE, BOCA DEL RIO, VER.

FOTOS



F1: FACHADA EDIFICIO A



F2: FACHADA EDIFICIO A



F3: FACHADA EDIFICIO A



F4: FACHADA EDIFICIO A

Comentarios de los trabajos realizados:

Obra concluida



FOTO 5: FACHADA EDIFICIO A

Dr. Martín Gerardo Aguilar Sánchez

Nombre y firma del Titular de la IES

Arq. Miguel Ángel Cano Asseleih

Nombre y firma del Titular de Obras y Mantenimiento de la IES

* Es muy importante que se anexe reporte fotográfico de todas las obras. Para ello se anexa una pestaña, se podrán copiar tantas pestañas como sea necesario. Para equipamiento, mantenimiento y adecuaciones, en especial; se recomienda que se capture la misma toma, mismo ángulo y lugar para el antes, durante y despues de la obra.

2020

AÑO

FAM

FONDO DE APORTACIONES MÚLTIPLES (REMANENTE)

DIRECCIÓN GENERAL DE EDUCACIÓN SUPERIOR UNIVERSITARIA
DIRECCIÓN DE FORTALECIMIENTO INSTITUCIONAL
SUBDIRECCIÓN DE FOMENTO INSTITUCIONAL/DEPARTAMENTO DE INFRAESTRUCTURA FÍSICA

Mes reportado

diciembre_2022

FECHA DE CORTE: 31/01/2022

REPORTE FOTOGRAFICO DEL INFORME DE AVANCE MENSUAL

PRORIDAD

13

Nombre de la obra:

Sustitución de edificio "B" 2a etapa (obra complementaria) en la Facultad de Ingeniería Mecánica, para la Unidad de Servicios Bibliotecarios y de Información, región Veracruz

CROQUIS DE LOCALIZACIÓN

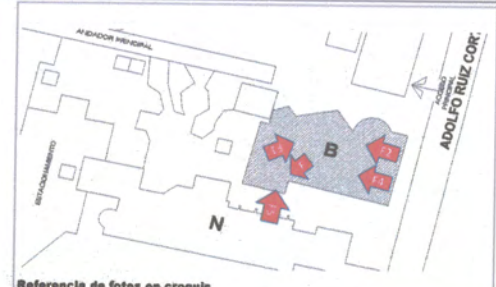
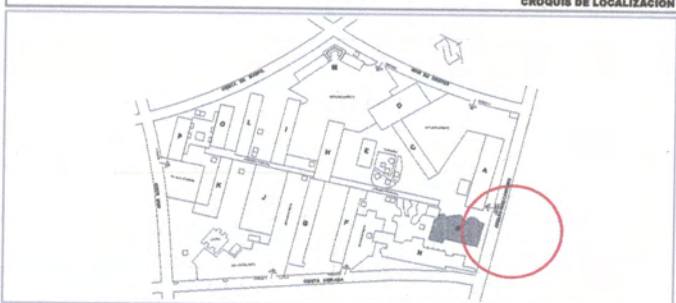

UBICACIÓN DE LA OBRA O PROYECTO



BLV. ADOLFO RUIZ CORTINES S/N, FRACCIONAMIENTO COSTA VERDE, BOCA DEL RIO, VER.



Universidad Veracruzana

Logo de la universidad

Porcentaje de avance

100%

FOTOS



F1: Vista del interior de una aula terminada en el segundo nivel



F2: Vista de los nodos de internet así como de los contactos eléctricos

Comentarios de los trabajos realizados:

Obra concluida



F3: Gabinetes dentro de los sitios de segundo y tercer nivel



F4: Vista del interior de una aula terminada en el tercer nivel

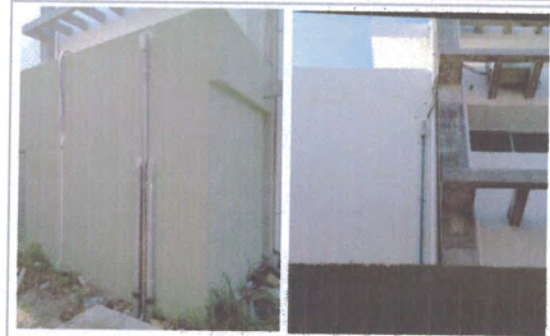

F5: Vista de la alimentación de internet a los sitios del edificio

Dr. Martín Gerardo Aguilar Sánchez

Nombre y firma del Titular de la IES

Arq. Miguel Angel Cano Asseleh

Nombre y firma del Titular de Obras y Mantenimiento de la IES

* Es muy importante que se anexe reporte fotográfico de todas las obras. Para ello se anexa una pestaña, se podrán copiar tantas pestañas como sea necesario. Para equipamiento, mantenimiento y adecuaciones, en especial, se recomienda que se capture la misma toma, mismo ángulo y lugar para el antes, durante y después de la obra.

2020

AÑO

FAM

FONDO DE APORTACIONES MÚLTIPLES (REMANENTE)

DIRECCIÓN GENERAL DE EDUCACIÓN SUPERIOR UNIVERSITARIA
DIRECCIÓN DE FORTALECIMIENTO INSTITUCIONAL
SUBDIRECCIÓN DE FOMENTO INSTITUCIONAL/DEPARTAMENTO DE INFRAESTRUCTURA FÍSICA

Mes reportado
diciembre 2022
FECHA DE CORTE: 31/12/2022

REPORTE FOTOGRÁFICO DEL INFORME DE AVANCE MENSUAL



Universidad Veracruzana

Estado de la universidad

Porcentaje de avance

100%

PROCESIDAD

14

Nombre de la obra:

Trabajos complementarios en el edificio para las facultades de Matemáticas, Física y el Centro de Investigaciones en Inteligencia Artificial, campus Sur, región Xalapa.

CROQUIS DE LOCALIZACIÓN

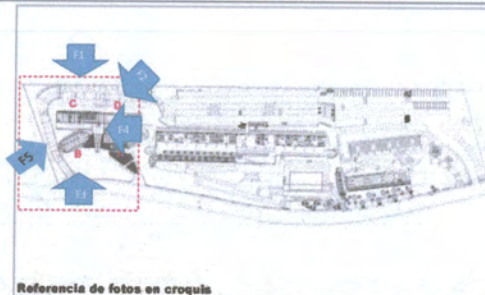
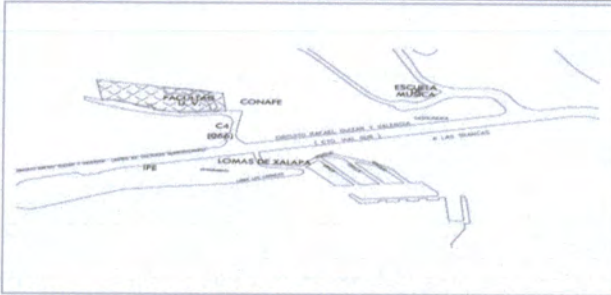

Referencia de fotos en croquis

UBICACIÓN DE LA OBRA O PROYECTO



CALLE PASEO No. 112, LOTE II SECC. 2A, LETRA B, COL. DESARROLLO HABITACIONAL NUEVA XALAPA, XALAPA, VER.

FOTOS



F1: Edificio A y E: Fachada Posterior



F2: Edificio A: Fachada Interior



F3: Edificio E: Fachada Principal



F4: Edificio D: Fachada Posterior



F5: Edificio C: Fachada Posterior

Comentarios de los trabajos realizados:

Obra concluida

Dr. Martin Gerardo Aguilar Sanchez

Nombre y firma del Titular de la IES

Arq. Miguel Angel Cano Asseleth

Nombre y firma del Titular de Obras y Mantenimiento de la IES

* Es muy importante que se anexo reporte fotográfico de todas las obras. Para ello se anexa una pestaña, se podrán copiar tantas pestañas como sea necesario. Para equipamiento, mantenimiento y adecuaciones, en especial; se recomienda que se capture la misma toma, mismo ángulo y lugar para el antes, durante y despues de la obra.

2020

AÑO

FAM

FONDO DE APORTACIONES MÚLTIPLES (REMANENTE)

DIRECCIÓN GENERAL DE EDUCACIÓN SUPERIOR UNIVERSITARIA
DIRECCIÓN DE FORTALECIMIENTO INSTITUCIONAL
SUBDIRECCIÓN DE FOMENTO INSTITUCIONAL/DEPARTAMENTO DE INFRAESTRUCTURA FÍSICA

Mes reportado

diciembre_2022

FECHA DE CORTE: 31/03/2022

REPORTE FOTOGRAFICO DEL INFORME DE AVANCE MENSUAL



Universidad Veracruzana

Escuela de la ingeniería

Porcentaje de avance

100%

PROYECTO

15

Nombre de la obra:

Ampliación de red de media tensión en la facultad de Ingeniería Mecánica y Ciencias Navales para los edificios "A" y "B", región Veracruz. Complemento de recursos 2.

CROQUIS DE LOCALIZACIÓN



Referencia de fotos en croquis

UBICACION DE LA OBRA O PROYECTO



BLV. ADOLFO RUIZ CORTINES S/N, FRACCIONAMIENTO COSTA VERDE, BOCA DEL RÍO, VER.

FOTOS



F1: En esta fotografía se observa que el transformador y el equipo de medición ya fueron montados sobre sus bases de concreto. Estos equipos se encuentran sobre la banqueta de la calle Costa Dorada.



F2: En esta fotografía se observa que el transformador de 500 KVA ya fue instalado sobre la base prefabricada. A la izquierda de la foto se observa el cuarto de tableros ya terminado, solo esperando la aplicación de la pintura exterior.

Comentarios de los trabajos realizados:

Obra concluida



F3: En esta fotografía se observa el transformador ya colocado, así como el cuarto de tableros terminado, solo esperando la pintura exterior.

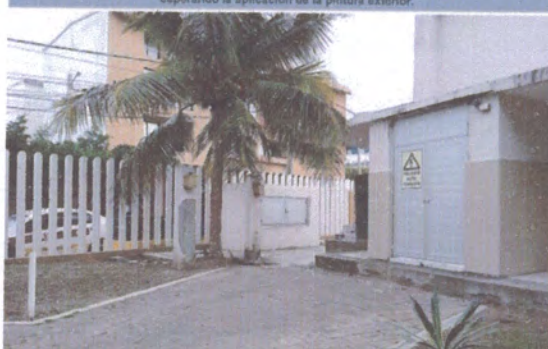

F4: En esta fotografía se observa el gabinete donde se colocaran las barras derivadoras. Dicho gabinete ya se encuentra terminado solo está a la espera de la aplicación de la pintura exterior.



F5: Bases de concreto ya terminadas y transformador y equipo de medición ya montados sobre ellas.

Dr. Martín Gerardo Aguilar Sánchez

Nombre y firma del Titular de la IES

Arq. Miguel Ángel Cano Asseleh

Nombre y firma del Titular de Obras y Mantenimiento de la IES

* Es muy importante que se anexe reporte fotográfico de todas las obras. Para ello se anexa una pestaña, se podrán copiar tantas pestañas como sea necesario. Para equipamiento, mantenimiento y adecuaciones, en especial: se recomienda que se capture la misma toma, mismo ángulo y lugar para el antes, durante y después de la obra.