

2019

FAM

DIRECCIÓN GENERAL DE EDUCACIÓN SUPERIOR UNIVERSITARIA
DIRECCIÓN DE FORTALECIMIENTO INSTITUCIONAL
SUBDIRECCIÓN DE FOMENTO INSTITUCIONAL/DEPARTAMENTO DE INFRAESTRUCTURA FÍSICA

Mes reportado
marzo_2022
FECHA DE CORTE: 31/MAR/2022

REPORTE DESCRIPTIVO DEL INFORME DE AVANCE MENSUAL

DATOS DE LA UNIVERSIDAD



Nombre: Universidad Veracruzana
Entidad federativa: Veracruz
Clave Int 911. 30MRU040B

Nombre: Mra. Norma Angélica Lagunes López
Cargo: Encargada de la Dirección de Planeación Institucional
Teléfono: (228) 421700 EXT. 12719
Correo electrónico: nlagunes@uv.mx

Nombre: M. Arq. Emilia P. Rodiles Justo
Cargo: Directora de Proyectos, Construcciones y Mantenimiento
Teléfono: (228) 842100 EXT. 12702
Correo electrónico: erodiles@uv.mx

Planeación

Obras y Mantenimiento

DATOS DEL AVANCE DEL PROYECTO

OBRA CONCLUIDA

Prioridad	Nombre del proyecto	Tipo de proyecto					Monto autorizado	Monto ejecutado	Remanente	Alcance del proyecto en cuanto a espacios físicos, metros cuadrados y tipo de proyecto ¹			Acciones que sustentan el avance ²	Acciones por realizar	% de avance	Fechas ³		Observaciones	¿Es susceptible de ser inaugurada? (Causas)	Si ya fue inaugurada		Cuenta con Actes					
		Diseño de construcción	Equipamiento	Alcance físico y métrico	Mantenimiento	Proyecto subvencionado				Espacio/equipo	cantidad	metros cuadrados				Inicio	Término			¿Quién y cuándo inauguró?	Entrega- Recepción (Acta final)	Acta Administrativo de Entrega- Recepción	Monto de Acta Administrativa				
GLOBAL DEL PROYECTO																											
1	2a. etapa de rehabilitación del Centro de Estudios y Servicios en Salud, región Veracruz	X					\$ 862,709.86	\$ 862,709.86	\$ -	Módulo de Salud	1	712.00	Obra concluida		100	2/05/19	15/06/19		Si	Rectora Dra. Sara C. Ladrón de Guevara González, 19/11/19	Si	Si	862,709.86				
2	Trabajos complementarios de obra eléctrica y aire acondicionado en el CEBB, región Veracruz	X					\$ 725,814.36	\$ 725,814.36	\$ -	Módulo de Salud	1	712.00	Obra concluida		100	2/05/19	15/06/19		Si	Rectora Dra. Sara C. Ladrón de Guevara González, 19/11/19	Si	Si	725,814.36				
3	Construcción de espacios educativos en el edificio "B" de las Facultades de Matemáticas y de Física, región Xalapa		X				\$ 890,805.75	\$ 890,805.75	\$ -	Aulas	2	295.98	Obra concluida		100	2/03/20	15/04/20		No		Si	Si	890,805.75				
4	Construcción de 2 aulas en la Facultad de Matemáticas, región Xalapa	X					\$ 188,118.78	\$ 188,118.78	\$ -	Aulas	2	159.55	Obra concluida		100	10/07/13	23/08/13		No		Si	Si	188,118.78				
5	Construcción de subestación eléctrica en las Facultades de Matemáticas y de Física, región Xalapa		X				\$ 941,872.77	\$ 941,872.77	\$ -	Subestación	1	5.00	Obra concluida		100	15/12/19	15/03/20		No		Si	Si	941,872.77				
6	Construcción de cafetería y 2a. Etapa de estacionamiento en la Unidad de Ingeniería, Ciencias Químicas y Arquitectura, región Poza Rica-Tuxpan	X					\$ 3,794,987.88	\$ 3,794,987.88	\$ -	Cafetería	1	275.00	Obra concluida		100	20/10/20	11/02/21	El Gobierno del Estado a través de la Secretaría de Finanzas y Planeación (SEF-PLAN) transfirió a la Universidad Veracruzana la asignación de recursos del FAM 2019 remanente 1a. ministración mediante el no. SFP/2017/02/2019 de fecha 10/Julio/2019 por \$3,798,828.33. La 2a. ministración mediante el no. SFP/18512019 de fecha 04/Noviembre/2019 por \$3,797,394.32. La 3a. ministración mediante el no. SFP/2022/02/19 de fecha 19/Agosto/2019 por \$3,786,121.71. La 4a. ministración mediante el no. SFP/2020/2018 de fecha 20/Noviembre/2019 por \$9,348,237.01. Los recursos en su totalidad ya fueron radicados a la Universidad Veracruzana.	Si	Rectora Dra. Sara C. Ladrón de Guevara González, 08/Jun/21	Si	Si	3,794,987.88				
7	Continuación de la construcción del edificio para la Facultad de Matemáticas, de Física y el Centro de Investigación en Inteligencia Artificial, región Xalapa, complemento de recursos	X					\$ 3,786,121.71	\$ 3,786,121.71	\$ -	Laboratorio	1	43.83		Obra concluida						100	29/05/20	3/01/21	Si	Rectora Dra. Sara C. Ladrón de Guevara González, 16/Jun/21	Si	Si	3,786,121.71
8	Continuación de la construcción del edificio para la Facultad de Matemáticas, de Física y el Centro de Investigación en Inteligencia Artificial, región Xalapa, complemento de recursos 2	X					\$ 9,399,335.80	\$ 9,399,335.80	\$ -	Oficinas	6	351.46							Obra concluida					100	29/05/20	3/01/21	Si
9	Trabajos complementarios para poner en operación el edificio del Centro de Investigaciones Matemáticas, región Xalapa (complemento de recursos 2)	X					\$ 56,138.58	\$ 56,138.58	\$ -	Áreas común	5	290.17	Obra concluida			100	21/12/20	30/12/20					Si				Rectora Dra. Sara C. Ladrón de Guevara González, 29/10/20
10	Construcción de edificio para la Facultad de Matemáticas, de Física y el Centro de Investigación en Inteligencia Artificial (Medio tensión), región Xalapa complemento de recursos 2	X					\$ 138,207.43	\$ 138,207.43	\$ -	Áreas común	5	317.42		Obra concluida						100	17/09/21	15/01/22	Si				Rectora Dra. Sara C. Ladrón de Guevara González, 16/Jun/21
							\$20,783,692.77	\$20,783,692.77	\$0.00																		

Nota: Con este reporte se comprueba el ejercicio de la totalidad de los recursos.

Dr. Martín Gerardo Aguilar Sánchez
Nombre y firma del Titular de la IES

M. Arq. Emilia P. Rodiles Justo
Nombre y firma del Titular de Obras y Mantenimiento de la IES

1 Se capturan los espacios que caracterizan a la obra o proyecto. Se podrán anexar tanto fotos como sea necesario.
2 En esta sección se resalta de forma breve y concisa los trabajos a realizar, misión que se van reflejados en el reporte fotográfico.
3 Es importante que las fechas de inicio y término estén actualizadas. Todas en dos dígitos: dd, mm y aa.

2019

AÑO

FAM

FONDO DE APORTACIONES MÚLTIPLES (REMANENTES)

DIRECCIÓN GENERAL DE EDUCACIÓN SUPERIOR UNIVERSITARIA
DIRECCIÓN DE FORTALECIMIENTO INSTITUCIONAL
SUBDIRECCIÓN DE FOMENTO INSTITUCIONAL/DEPARTAMENTO DE INFRAESTRUCTURA FÍSICA

Mes reportado

marzo_2022

FECHA DE CORTE: 31/MAR/2022

REPORTE FOTOGRÁFICO DEL INFORME DE AVANCE MENSUAL

PRIORIDAD

1

Nombre de la obra:

2a. etapa de rehabilitación del Centro de Estudios y Servicios en Salud, región Veracruz



Universidad Veracruzana

Porcentaje de avance

100%

CRÓQUIS DE LOCALIZACIÓN

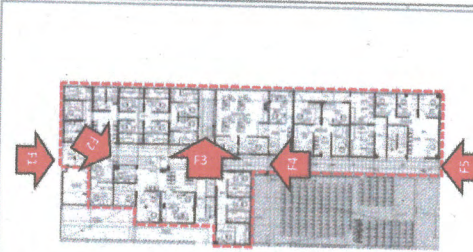
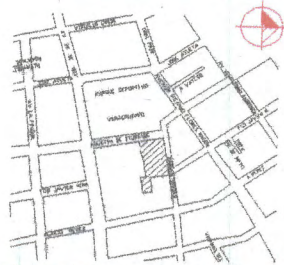

Referencia de fotos en croquis

UBICACIÓN DE LA OBRA O PROYECTO

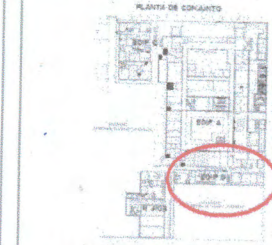

ITURBIDE ESO. CARMEN SERDÁN COL. FLORES MAGÓN, VER.

FOTOS



F1: Fachada principal



F2: Pasillo interior



F3: Escaleras



F4: Pasillo

Comentarios de los trabajos realizados:

Obra concluida



F5: Azotea

Dr. Martín Gerardo Aguilar Sánchez

Nombre y firma del Titular de la IES

M. Arq. Emilia P. Rodiles Justo

Nombre y firma del Titular de Obras y Mantenimiento de la IES

* Es muy importante que se anexe reporte fotográfico de todas las obras. Para ello se anexa una pestana, se podrán copiar tantas pestanas como sea necesario. Para equipamiento, mantenimiento y adecuaciones, en especial, se recomienda que se capture la misma toma, mismo ángulo y lugar para el antes, durante y después de la obra.

2019

AÑO

FAM

FONDO DE APORTACIONES MÚLTIPLE (REMANENTES)

DIRECCIÓN GENERAL DE EDUCACIÓN SUPERIOR UNIVERSITARIA
DIRECCIÓN DE FORTALECIMIENTO INSTITUCIONAL
SUBDIRECCIÓN DE FOMENTO INSTITUCIONAL/DEPARTAMENTO DE INFRAESTRUCTURA FÍSICA

Mes reportado

marzo_2022

FECHA DE CORTE: 31/MAR/2022

REPORTE FOTOGRAFICO DEL INFORME DE AVANCE MENSUAL

PRIORIDAD

2

Nombre de la obra:

Trabajos complementarios de obra eléctrica y aire acondicionado en el CESS, región Veracruz



Universidad Veracruzana

Escuela de Ingeniería

Porcentaje de avance

100%

CROQUIS DE LOCALIZACIÓN

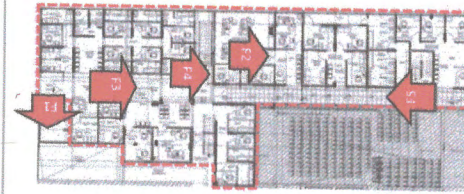
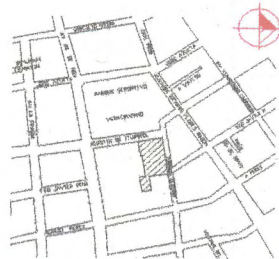

Referencia de fotos en croquis

UBICACION DE LA OBRA O PROYECTO

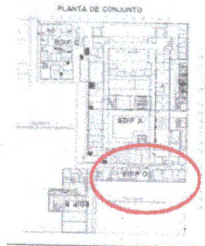

ITURBIDE ESQ. CARMEN BORDÁN, COL. FLORES MAGÓN, VER.

FOTOS



F1: Subestación eléctrica

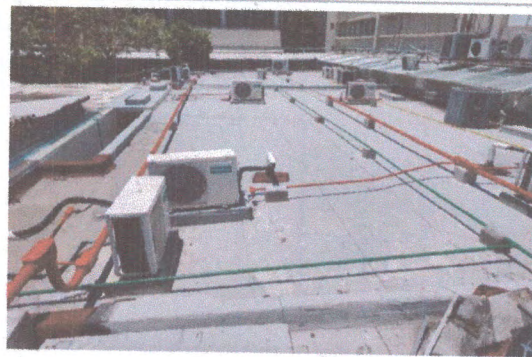

F2: Climas en azotea

Comentarios de los trabajos realizados:

Obra concluida



F3: Pasillo



F4: Instalación eléctrica



F5: Pasillo

Dr. Martín Gerardo Aguilar Sánchez

Nombre y firma del Titular de la IES

M. Arq. Emilia P. Rodiles Justo

Nombre y firma del Titular de Obras y Mantenimiento de la IES

* Es muy importante que se anexe reporte fotográfico de todas las obras. Para ello se anexa una pestafa, se podrán copiar tantas pestafas como sea necesario. Para equipamiento, mantenimiento y adecuaciones, en especial: se recomienda que se capture la misma toma, mismo ángulo y lugar para el antes, durante y después de la obra.

2019

ARC

FAM

FONDO DE APORTACIONES MÚLTIPLES (REMANENTES)

DIRECCIÓN GENERAL DE EDUCACIÓN SUPERIOR UNIVERSITARIA
DIRECCIÓN DE FORTALECIMIENTO INSTITUCIONAL
SUBDIRECCIÓN DE FOMENTO INSTITUCIONAL/DEPARTAMENTO DE INFRAESTRUCTURA FÍSICA

Mes reportado

marzo_2022

FECHA DE CORTE: 31/MAR/2022

REPORTE FOTOGRAFICO DEL INFORME DE AVANCE MENSUAL

PRIORIDAD

2

Nombre de la obra:

Construcción de espacios educativos en el edificio "B" de las Facultades de Matemáticas y de Física, región Xelapa

ESQUEMA DE LOCALIZACIÓN

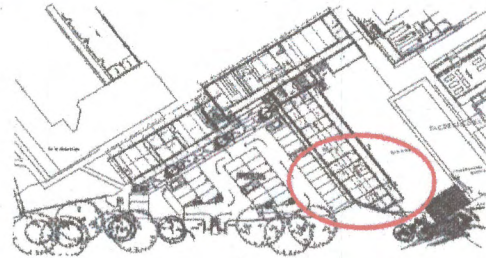

Referencia de fotos en croquis

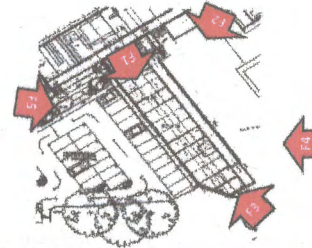

UBICACIÓN DE LA OBRA O PROYECTO

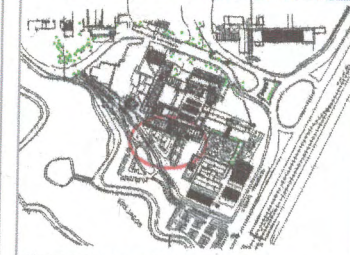

CIRCUITO GONZALO AGUIRRE BELTRÁN S/N, ZONA UNIVERSITARIA, XALAPA, VER.



Universidad Veracruzana

Porcentaje de avance

100%

FOTOS



F1: Vista del acceso



F2: Vista lateral

Comentarios de los trabajos realizados:

Obra concluida



F3: Vista del pasillo



F4: Vista interior



F5: Vista interior

Dr. Martín Gerardo Aguilar Sánchez

Nombre y firma del Titular de la IES

M. Arq. Emilia P. Rodiles Justo

Nombre y firma del Titular de Obras y Mantenimiento de la IES

* Es muy importante que se anexe reporte fotográfico de todas las obras. Para ello se anexa una pestana, se podrán copiar tantas pestanas como sea necesario. Para equipamiento, mantenimiento y adecuaciones, en especial, se recomienda que se capture la misma toma, mismo ángulo y lugar para el antes, durante y después de la obra.

2019

AÑO

FAM

FONDO DE APORTACIONES MÚLTIPLES (REMANENTES)

DIRECCIÓN GENERAL DE EDUCACIÓN SUPERIOR UNIVERSITARIA
DIRECCIÓN DE FORTALECIMIENTO INSTITUCIONAL
SUBDIRECCIÓN DE FOMENTO INSTITUCIONAL/DEPARTAMENTO DE INFRAESTRUCTURA FÍSICA

Mes reportado

marzo_2022

FECHA DE CORTE: 31/MAR/2022

REPORTE FOTOGRÁFICO DEL INFORME DE AVANCE MENSUAL

PRIORIDAD

4

Nombre de la obra:

Conclusión de 2 aulas en la Facultad de Matemáticas, región Xalapa

CROQUIS DE LOCALIZACIÓN

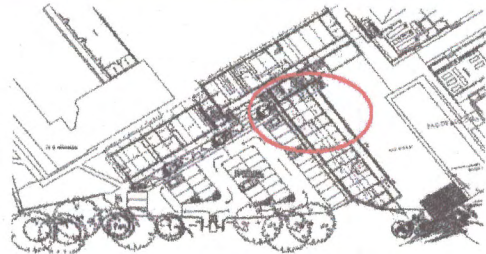

Referencia de fotos en croquis

UBICACIÓN DE LA OBRA O PROYECTO

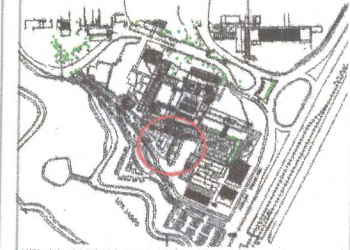

CIRCUITO GONZALO AGUIRRE BELTRÁN SN, ZONA UNIVERSITARIA, XALAPA VER.



Universidad Veracruzana

Facultad de Matemáticas

Porcentaje de avance

100%

FOTOS



F1: vista del acceso



F2: Vista lateral



F3: Vista general



F4: Vista interior



F5: Vista desde exterior

Comentarios de los trabajos realizados:

Obra concluida

Dr. Martín Gerardo Aguilar Sánchez

Nombre y firma del Titular de la IES

M. Arq. Emilia P. Rodiles Justo

Nombre y firma del Titular de Obras y Mantenimiento de la IES

* Es muy importante que se anexe reporte fotográfico de todas las obras. Para ello se anexa una pestaña, se podrán copiar tantas pestañas como sea necesario. Para equipamiento, mantenimiento y adecuaciones, en especial; se recomienda que se capture la misma toma, mismo ángulo y lugar para el antes, durante y después de la obra.

2019

AÑO

FAM

FONDO DE APORTACIONES MÚLTIPLES (REMANENTES)

DIRECCIÓN GENERAL DE EDUCACIÓN SUPERIOR UNIVERSITARIA
DIRECCIÓN DE FORTALECIMIENTO INSTITUCIONAL
SUBDIRECCIÓN DE FOMENTO INSTITUCIONAL/DEPARTAMENTO DE INFRAESTRUCTURA FÍSICA

Mes reportado

marzo_2022

FECHA DE CORTE: 31/MAR/2022

REPORTE FOTOGRÁFICO DEL INFORME DE AVANCE MENSUAL



Universidad Veracruzana

Escuela de Ingeniería

Porcentaje de avance

100%

PRIORIDAD 5

Nombre de la obra: Construcción de subestación eléctrica en las Facultades de Matemáticas y de Física, región Xalapa

CRUCES DE LOCALIZACIÓN

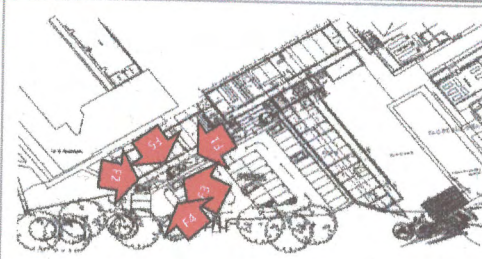
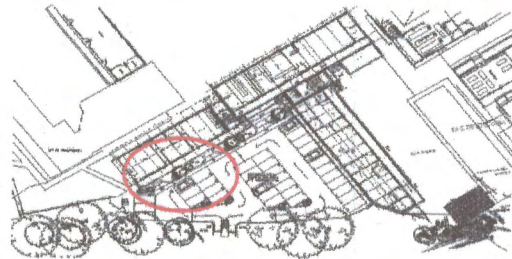

Referencia de fotos en croquis

UBICACIÓN DE LA OBRA O PROYECTO

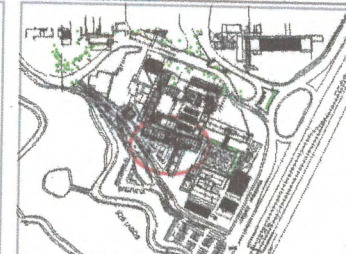

CIRCUITO GONZALO AGUIRRE BELTRÁN SN, ZONA UNIVERSITARIA, XALAPA, VER.

FOTOS



F1: Fachada lateral



F2: posterior

Comentarios de los trabajos realizados:

Obra concluida



F3: Fachada lateral



F4: Fachada lateral

Dr. Martín Gerardo Aguilar Sánchez

Nombre y firma del Titular de la IES

M. Arq. Emilia P. Rodiles Justo

Nombre y firma del Titular de Obras y Mantenimiento de la IES

* Es muy importante que se anexe reporte fotográfico de todas las obras. Para ello se abona una planilla, se podrán copiar tantas pestañas como sea necesario. Para equipamiento, mantenimiento y adecuaciones, en especial, se recomienda que se capture la misma toma, mismo ángulo y lugar para el antes, durante y después de la obra.

2019

AÑO

FAM

FONDO DE APORTACIONES MÚLTIPLES (REMANENTES)

DIRECCIÓN GENERAL DE EDUCACIÓN SUPERIOR UNIVERSITARIA
DIRECCIÓN DE FORTALECIMIENTO INSTITUCIONAL
SUBDIRECCIÓN DE FOMENTO INSTITUCIONAL/DEPARTAMENTO DE INFRAESTRUCTURA FÍSICA

Mes reportado

marzo_2022

FECHA DE CORTE: 31/MAR/2022

REPORTE FOTOGRÁFICO DEL INFORME DE AVANCE MENSUAL



Universidad Veracruzana

Porcentaje de avance

100%

PRIMORDIAL

6

Nombre de la obra:

Construcción de cafetería y 2a. Etapa de estacionamiento en la Unidad de Ingeniería, Ciencias Químicas y Arquitectura, región Poza Rica-Tuxpan

CRÓQUIS DE LOCALIZACIÓN

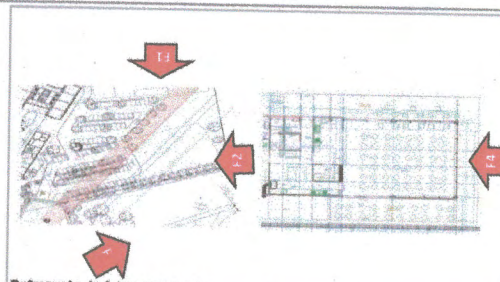
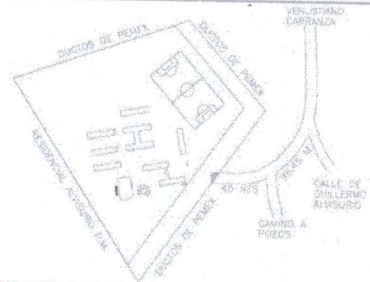

Referencia de fotos en croquis

UBICACIÓN DE LA OBRA O PROYECTO

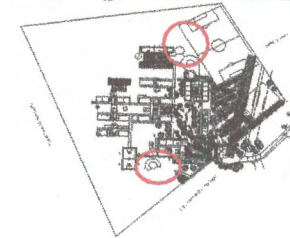

PROL. AV. VENUSTIANO CARRANZA S/N PARCELA 43. COL. REVOLUCIÓN, POZA RICA, VER.

FOTOS



F1: Vista del Edificio A



F2: Vista de frente



F3: Vista de frente



F4: Vista de la cafetería actual

Comentarios de los trabajos realizados:

Obra concluida



Vista del estacionamiento

Dr. Martín Gerardo Aguilar Sánchez

Nombre y firma del Titular de la IES

M. Arq. Emilia P. Rodiles Justo

Nombre y firma del Titular de Obras y Mantenimiento de la IES

* Es muy importante que se anexe reporte fotográfico de todas las obras. Para ello se anexa una pestaña. Se podrán copiar tantas pestañas como sea necesario. Para equipamiento, mantenimiento y adecuaciones, en especial; se recomienda que se capture la misma toma, mismo ángulo y lugar para el antes, durante y después de la obra.

2019

FAM

FONDO DE APORTACIONES MÚLTIPLES (REMANENTES)

DIRECCIÓN GENERAL DE EDUCACIÓN SUPERIOR UNIVERSITARIA
DIRECCIÓN DE FORTALECIMIENTO INSTITUCIONAL
SUBDIRECCIÓN DE FOMENTO INSTITUCIONAL/DEPARTAMENTO DE INFRAESTRUCTURA FÍSICA

Mes reportado

marzo_2022

FECHA DE CORTE: 31/MAR/2022

REPORTE FOTOGRAFICO DEL INFORME DE AVANCE MENSUAL



Universidad Veracruzana

Estado de Veracruz

Porcentaje de avance

100%

PRIORIDAD

7

Nombre de la obra:

Continuación de la construcción del edificio para la Facultad de Matemáticas, de Física y el Centro de Investigación en Inteligencia Artificial, región Xalapa.
Complemento de recursos

CROQUIS DE LOCALIZACIÓN

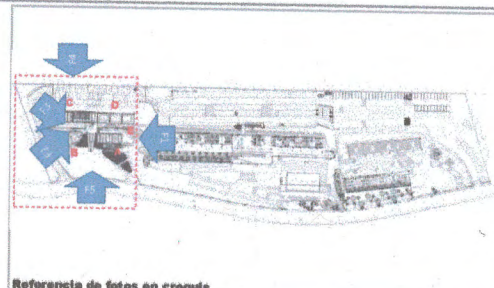
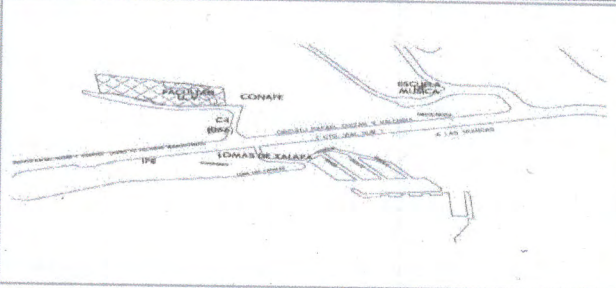

Referencia de fotos en croquis

UBICACION DE LA OBRA O PROYECTO



CALLE PASEO No. 112, LOTE II SECC. 2A, LETRA B, COL. DESARROLLO HABITACIONAL NUEVA XALAPA, XALAPA, VER.

FOTOS

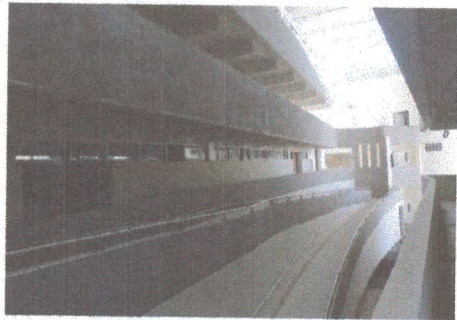

F1: Edificio (E) Rampa entre edificio A y D



F2: Estructura escaleras



F3: Cimentación Cubo del elevador



F4: Fachada posterior (cubo del elevador)



F5: Fachada principal-cubo de ascensor y rampa

Comentarios de los trabajos realizados:

Obra concluida

Dr. Martín Gerardo Aguilar Sánchez

Nombre y firma del Titular de la IES

M. Arq. Emilia P. Rodiles Justo

Nombre y firma del Titular de Obras y Mantenimiento de la IES

* Es muy importante que se anexe reporte fotográfico de todas las obras. Para ello se anexa una pestaña, se podrán copiar tantas pestañas como sea necesario. Para equipamiento, mantenimiento y adecuaciones, en especial, se recomienda que se capture la misma toma, mismo ángulo y lugar para el antes, durante y después de la obra.

2019

AÑO

FAM

FONDO DE APORTACIONES MÚLTIPLES (REMANENTES)

DIRECCIÓN GENERAL DE EDUCACIÓN SUPERIOR UNIVERSITARIA
DIRECCIÓN DE FORTALECIMIENTO INSTITUCIONAL
SUBDIRECCIÓN DE FOMENTO INSTITUCIONAL/DEPARTAMENTO DE INFRAESTRUCTURA FÍSICA

Mes reportado

marzo_2022

FECHA DE CORTE: 31/03/2022

REPORTE FOTOGRÁFICO DEL INFORME DE AVANCE MENSUAL



Universidad Veracruzana

Estado de la construcción

Porcentaje de avance

100%

PRORIDAD

0

Nombre de la obra:

Continuación de la construcción del edificio para la Facultad de Matemáticas, de Física y el Centro de Investigación en Inteligencia Artificial, región Xalapa.
Complemento de recursos 2.

CROQUIS DE LOCALIZACIÓN

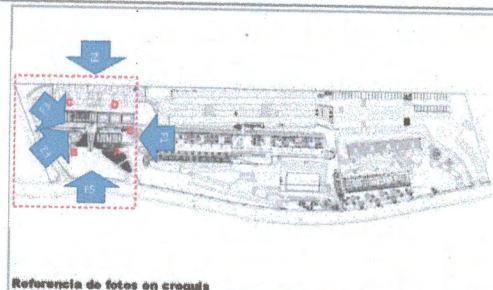
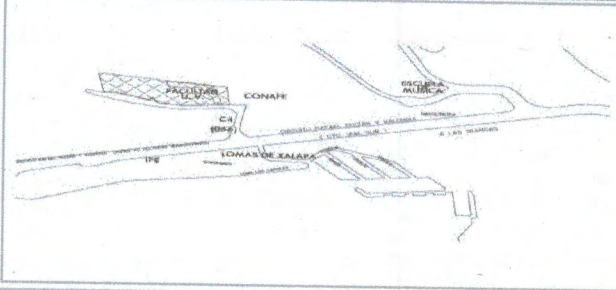

Referencia de fotos en croquis

UBICACIÓN DE LA OBRA O PROYECTO



CALLE PASEO No. 112, LOTE II SECC. 3A, LETRA B, COL. DESARROLLO HABITACIONAL NUEVA XALAPA, XALAPA, VER.

FOTOS

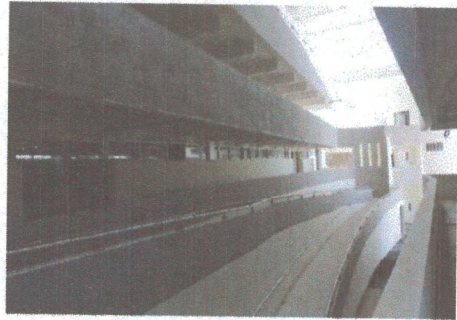

F1: Edificio (E) Rampa entre edificio A y D



F2: Estructura escaleras

Comentarios de los trabajos realizados:

Obra concluida



F3: Cimentacion Cubo del elevador



F4: Fachada posterior (cubo del elevador)



F5: Fachada principal cubo de escaleras y rampa

Dr. Martín Gerardo Aguilar Sánchez

Nombre y firma del Titular de la IES

M. Arq. Emilia P. Rodiles Justo

Nombre y firma del Titular de Obras y Mantenimiento de la IES

* Es muy importante que se anexe reporte fotográfico de todas las obras. Para ello se anexa una pestaña, se podrán copiar tantas pestañas como sea necesario. Para equipamiento, mantenimiento y adecuaciones, en especial, se recomienda que se capture la misma toma, mismo ángulo y lugar para el antes, durante y después de la obra.

2019

AÑO

FAM

FONDO DE APORTACIONES MÚLTIPLES (PERMANENTES)

DIRECCIÓN GENERAL DE EDUCACIÓN SUPERIOR UNIVERSITARIA
DIRECCIÓN DE FORTALECIMIENTO INSTITUCIONAL
SUBDIRECCIÓN DE FOMENTO INSTITUCIONAL/DEPARTAMENTO DE INFRAESTRUCTURA FÍSICA

Mes reportado

marzo_2022

FECHA DE CORTE: 31 MARZO 2022

REPORTE FOTOGRÁFICO DEL INFORME DE AVANCE MENSUAL



Universidad Veracruzana

Estado de la universidad

Porcentaje de avance

100%

PRIORIDAD

Nombre de la obra:

Trabajos complementarios para poner en operación el edificio del Centro de Investigaciones Biomédicas, región Xalapa (complemento de recursos 2)

CROQUIS DE LOCALIZACIÓN

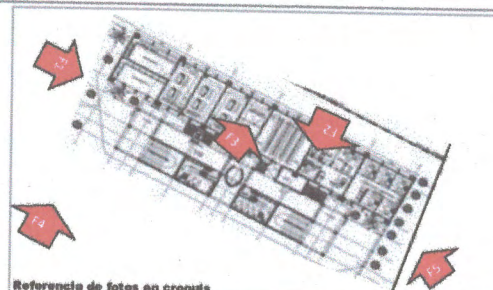
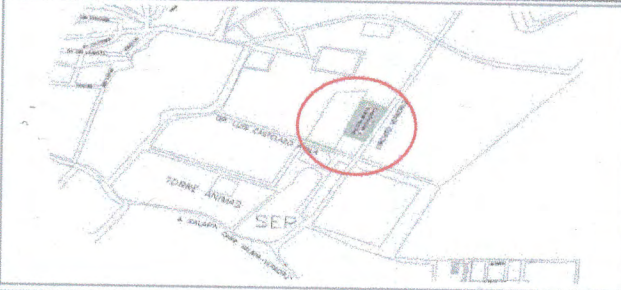

Referencia de fotos en croquis

UBICACIÓN DE LA OBRA O PROYECTO



CIRCUITO VERACRUZ No 6 COL. INDUSTRIAL ANIMAS, XALAPA, VER.

FOTOS



F1:

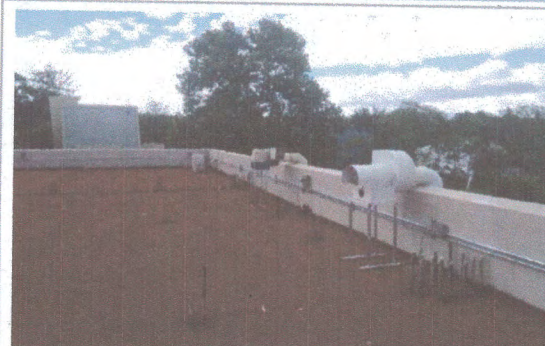

F2:

Comentarios de los trabajos realizados:

Obra concluida



F3:

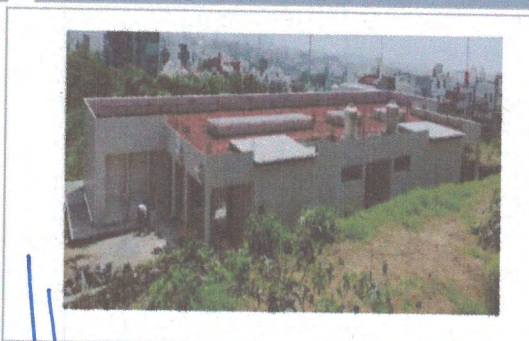

F4:



F5:

Dr. Martín Gerardo Aguilar Sánchez

Nombre y firma del Titular de la IES

M. Arq. Emilia P. Rodiles Justo

Nombre y firma del Titular de Obras y Mantenimiento de la IES

* Es muy importante que se anexe reporte fotográfico de todas las obras. Para ello se anexa una pestaña, se podrán copiar tantas pestañas como sea necesario. Para equipamiento, mantenimiento y adecuaciones, en especial; se recomienda que se capture la misma toma, mismo ángulo y lugar para el antes, durante y después de la obra.

2019

FAM

FONDO DE APORTACIONES MÚLTIPLES (REMANENTES)

DIRECCIÓN GENERAL DE EDUCACIÓN SUPERIOR UNIVERSITARIA
DIRECCIÓN DE FORTALECIMIENTO INSTITUCIONAL
SUBDIRECCIÓN DE FOMENTO INSTITUCIONAL/DEPARTAMENTO DE INFRAESTRUCTURA FÍSICA

Mes reportado

marzo_2022

FECHA DE CORTE: 31/03/2022



Universidad Veracruzana

Estado de la Universidad

Porcentaje de avance

100%

PRIORIDAD 10

Nombre de la obra:

CONSTRUCCIÓN DE EDIFICIO PARA LA FACULTAD DE MATEMÁTICAS, DE FÍSICA Y EL CENTRO DE INVESTIGACIÓN EN INTELIGENCIA ARTIFICIAL (MEDIA TENSIÓN), REGIÓN XALAPA
COMPLEMENTO DE RECURSOS 2

REPORTE FOTOGRÁFICO DEL INFORME DE AVANCE MENSUAL

CROQUIS DE LOCALIZACIÓN

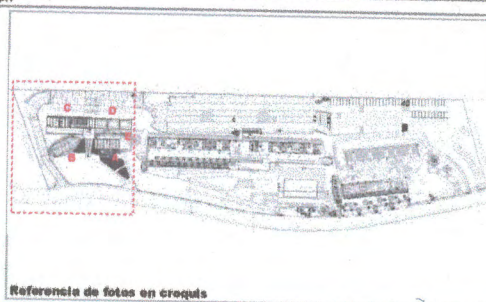
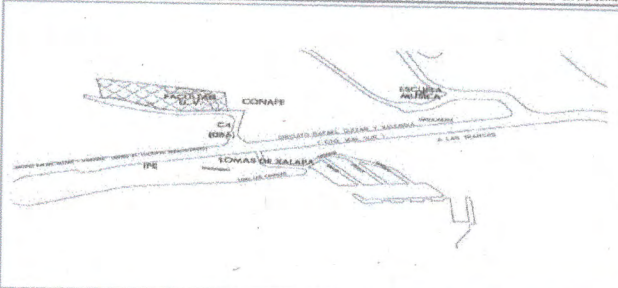

Referencia de fotos en croquis

UBICACIÓN DE LA OBRA O PROYECTO

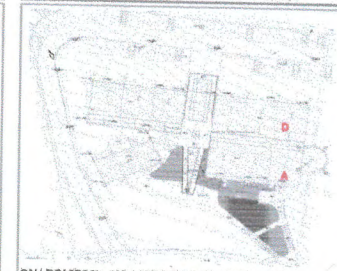

CALLE PASEO No. 112, LOTE II SECC. 2A LETRA B, COL. DESARROLLO HABITACIONAL NUEVA XALAPA, XALAPA, VER.

FOTOS



F1: Edificio (B) Entrada principal



F2: Vista Exterior Facultad



F3: Edificio (B) Transformadores



F4: Vista General

Comentarios de los trabajos realizados:
Obra concluida



F5: Estacionamiento. Área de medición

Dr. Martín Gerardo Aguilar Sánchez

Nombre y firma del Titular de la IES

M. Arq. Emilia P. Rodiles Justo

Nombre y firma del Titular de Obras y Mantenimiento de la IES

* Es muy importante que se anexe reporte fotográfico de todas las obras. Para ello se anexa una pestaña, se podrán copiar tantas pestañas como sea necesario. Para equipamiento, mantenimiento y adecuaciones, en especial; se recomienda que se capture la misma toma, mismo ángulo y lugar para el antes, durante y después de la obra.