

2019

FAM

DIRECCIÓN GENERAL DE EDUCACIÓN SUPERIOR UNIVERSITARIA
DIRECCIÓN DE FORTALECIMIENTO INSTITUCIONAL
SUBDIRECCIÓN DE FOMENTO INSTITUCIONAL/DEPARTAMENTO DE INFRAESTRUCTURA FÍSICA

Mes reportado
marzo_2022
FECHA DE CORTE: 31/MAR/2022

REPORTE DESCRIPTIVO DEL INFORME DE AVANCE MENSUAL



Nombre: **Universidad Veracruzana**
Entidad federativa: Veracruz
Clave del IES: 30M5U09408

DATOS DE LA UNIVERSIDAD

RESPONSABLES

Nombre: **Mra. Noelia Argelia Lagunes López**
Cargo: Encargada de la Dirección de Planeación Institucional
Teléfono: (228) 6421700 EXT. 10718
Correo electrónico: nlagunes@uv.mx

Nombre: **M. Arq. Emilia P. Rodiles Justo**
Cargo: Directora de Proyectos, Construcción y Mantenimiento
Teléfono: (228) 6421700 EXT. 12702
Correo electrónico: erodiles@uv.mx

DATOS DEL AVANCE DEL PROYECTO

Prioridad	Nombre del proyecto	Tipo de proyecto				Monto autorizado	Monto ejercido	Remanente	Alcance del proyecto en cuanto a espacios físicos, metros cuadrados y tipo de proyecto ¹			Acciones que sustentan el avance ²	Acciones por realizar	% de avance	Fechas ³		Observaciones	
		Obras de construcción	Equipamiento	Administración y servicios	Mantenimiento				Proyecto sustantivo	Espacio/equipo	cantidad				metros cuadrados	Inicio		Término
GLOBAL DEL PROYECTO																		
1	Conectividad de voz y datos en el área de expedientes y archivo del 2º nivel edificio D, Unidad Central, región Xalapa, complemento de recursos	X				\$ 62,769.37	\$ 62,769.00	\$ 0.37	Instalación de voz y datos	1	137.66	Obras concluidas	100	11/11/19	25/11/19		No, ya que se trata de trabajos complementarios.	
2	Rehabilitación de las vialidades de acceso principal a la Unidad Central, región Xalapa, complemento de recursos 2	X				\$ 16,198.43	\$ 16,094.54	\$ 348.89	Barandales en estacionamientos	1	6.00	Obras concluidas	100	23/12/19	5/02/20		No, ya que solo fue una rehabilitación	
3	Construcción de cubierta para la planta de tratamiento de aguas residuales en la Dirección General de Investigaciones, región Xalapa, complemento de recursos	X				\$ 12,402.53	\$ 12,377.29	\$ 25.24	Cubierta planta de tratamiento	1	62	Obras concluidas	100	20/12/19	17/02/20		No, ya que se trata de trabajos complementarios	
4	Construcción de cafetería y 2a. Etapa de estacionamiento en la Unidad de Ingeniería, Ciencias Químicas y Arquitectura, región Poza Rica-Tuxpan, complemento de recursos	X				\$ 6,226.26	\$ 6,226.26	\$ -	Cafetería	1	276	Obras concluidas	100	20/10/20	17/01/21		El Gobierno del Estado a través de la Secretaría de Finanzas y Planeación (SEDFINPLAN) notificó a la Universidad Veracruzana la asignación de recursos del FAM 2019 Remanente rendimientos financieros 1a. ministración mediante of. no. SPP/18/120219 de fecha 10/jun/2019 por \$ 62,769.37. La 2a. ministración fue notificada mediante of. no. SPP/19/08/2019 de fecha 21/ago/2019 por \$16,160.43. La 3a. ministración fue notificada mediante of. no. SPP/19/04/2019 de fecha 22/abr/2019 por \$12,402.53. La 4a. ministración fue notificada mediante of. no. SPP/19/10/2019 de fecha 04/oct/2019 por \$6,226.26. La 5a. ministración fue notificada mediante of. no. SPP/19/16/2019 de fecha 11/feb/2019 por \$6,548.24. La 6a. ministración fue notificada mediante of. no. SPP/12/18/2021 de fecha 11/ago/2021 por \$37,361.16. Los recursos en su totalidad ya fueron indicados a la Universidad Veracruzana.	
									Estacionamiento	1	1392							
5	Construcción de cafetería y 2a. Etapa de estacionamiento en la Unidad de Ingeniería, Ciencias Químicas y Arquitectura, región Poza Rica-Tuxpan, complemento de recursos 2	X				\$ 6,548.24	\$ 6,548.24	\$ -	Cafetería	1	276	Obras concluidas	100	20/10/20	17/01/21		Si	Si
									Estacionamiento	1	1392							
6	Construcción de cubículos en planta alta de edificio "R" (CIDRA) del Centro de Institutos, región Xalapa.	X				\$ 37,041.16	\$ -	\$ 37,041.16	Cubículos	11	140 m2	Obras concluidas	100	29/12/21	11/02/22		No, ya que se trata de una etapa de la planta alta del edificio	
						\$162,435.40	\$163,749.32	\$30,212.66										

OBRA CONCLUIDA

¿Es susceptible de ser inaugurada? (Causas)	Si fue inaugurada		Cuenta con Actas		
	¿Cuenta con fotos del evento?	¿Quién y cuándo inauguró?	Entrega- Recepción (Acta finiquito)	Acta Administrativa de Entrega- Recepción	Monto de Acta Administrativa
No, ya que se trata de trabajos complementarios.			Si	Si	62769
No, ya que solo fue una rehabilitación			Si	Si	16094.54
No, ya que se trata de trabajos complementarios			Si	Si	12377.29
Si	Si		Si	Si	6226.26
Si	Si		Si	Si	6548.24
No, ya que se trata de una etapa de la planta alta del edificio					

Dr. Martín Gerardo Aguilar Sánchez
Nombre y firma del Titular de la IES

M. Arq. Emilia P. Rodiles Justo
Nombre y firma del Titular de Obras y Mantenimiento de la IES

1 De capturar los espacios que caracterizan a la obra o proyecto, se podrán anexar tantas fotos como sea necesario.
2 En esta sección se registra de forma breve y concisa los trabajos a realizar, mismos que se ven reflejados en el reporte fotográfico.
3 Es importante que las fechas de inicio y término estén actualizadas. Todas en dos dígitos: día, mes y año.

2019

AÑO

FAM

DIRECCIÓN GENERAL DE EDUCACIÓN SUPERIOR UNIVERSITARIA
DIRECCIÓN DE FORTALECIMIENTO INSTITUCIONAL
SUBDIRECCIÓN DE FOMENTO INSTITUCIONAL DEPARTAMENTO DE INFRAESTRUCTURA FÍSICA

FONDO DE APORTACIONES MÚLTIPLES REMANENTES REINVIERTOS FINANCIEROS

Mes reportado

marzo_2022

FECHA DE CORTE: 31/MAR/2022

REPORTE FOTOGRAFICO DEL INFORME DE AVANCE MENSUAL



Universidad Veracruzana

Escuela de la excelencia

Porcentaje de avance

100%

PRIORIDAD **1** Nombre de la obra: **Conectividad de voz y datos en el área de expedientes y archivo del 2° nivel edificio D, Unidad Central, región Xalapa, complemento de recursos**

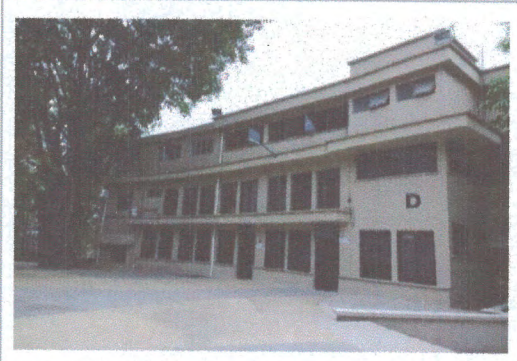
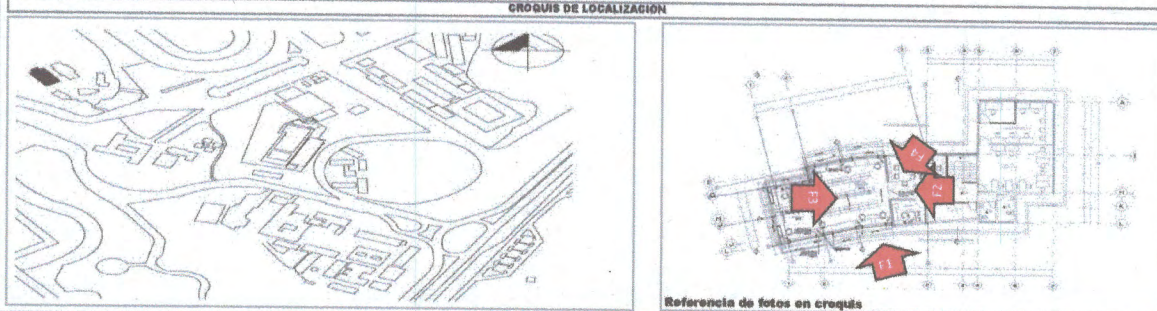

F1: Fachada principal

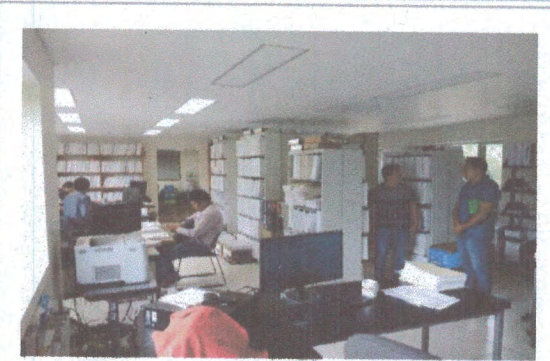

F2: Vista Interior

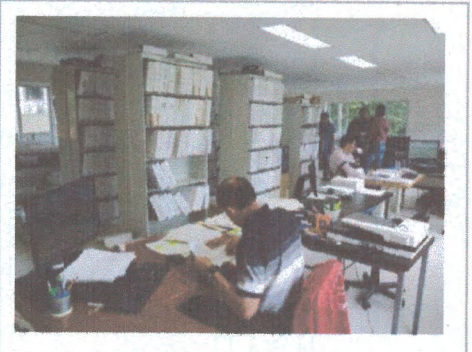

F3: Vista interior



F4: Vista interior

Comentarios de los trabajos realizados:

Obra concluida

Dr. Martín Gerardo Aguilar Sánchez

Nombre y firma del Titular de la IES

M. Arq. Emilia P. Rodiles Justo

Nombre y firma del Titular de Obras y Mantenimiento de la IES

* Es muy importante que se anexe reporte fotográfico de todas las obras. Para ello se anexa una pestaña, se podrán copiar tantas pestañas como sea necesario. Para equipamiento, mantenimiento y adecuaciones, en especial, se recomienda que se capture la misma toma, mismo ángulo y lugar para el antes, durante y después de la obra.

2019

AÑO

FAM

FONDO DE APORTACIONES MÚLTIPLES REMANENTES RENDIMIENTOS FINANCIEROS

DIRECCIÓN GENERAL DE EDUCACIÓN SUPERIOR UNIVERSITARIA
DIRECCIÓN DE FORTALECIMIENTO INSTITUCIONAL
SUBDIRECCIÓN DE FOMENTO INSTITUCIONAL/DEPARTAMENTO DE INFRAESTRUCTURA FÍSICA

Mes reportado
marzo_2022

FECHA DE CORTE: 31/MAR/2022

REPORTE FOTOGRÁFICO DEL INFORME DE AVANCE MENSUAL

PRIORIDAD

2

Nombre de la obra: **Rehabilitación de las escaleras de acceso principal a la Unidad Central, región Xalapa, complemento de recursos 2**

CROQUIS DE LOCALIZACIÓN

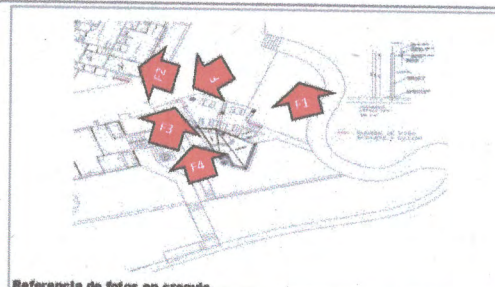
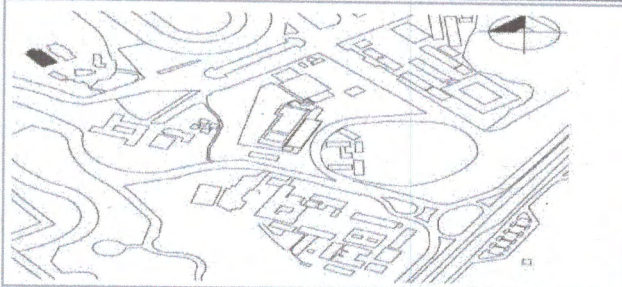

Referencia de fotos en croquis

UBICACIÓN DE LA OBRA O PROYECTO



CIRCUITO GONZALO AGUIRRE BELTRÁN SAN LOMAS DEL ESTADIO, ZONA UNIVERSITARIA, XALAPA, VER.



Universidad Veracruzana

Porcentaje de avance

100%

FOTOS



F1: Escalera 1



F2: Escalera 2



F3: Escalera 3



F4: Escalera 4



F5: Escalera 5

Comentarios de los trabajos realizados:

Obra concluida.

Dr. Martín Gerardo Aguilar Sánchez

Nombre y firma del Titular de la IES

M. Arq. Emilia P. Rodiles Justo

Nombre y firma del Titular de Obras y Mantenimiento de la IES

* Es muy importante que se anexe reporte fotográfico de todas las obras. Para ello se anexa una pestaña, se podrán copiar tantas pestañas como sea necesario. Para equipamiento, mantenimiento y adecuaciones, en especial: se recomienda que se capture a misma toma, mismo ángulo y lugar para el antes, durante y después de la obra.

2019

AÑO

FAM

FONDO DE APORTACIONES MÚLTIPLES REMANENTES RENDIMIENTO FINANCIERO

DIRECCIÓN GENERAL DE EDUCACIÓN SUPERIOR UNIVERSITARIA
DIRECCIÓN DE FORTALECIMIENTO INSTITUCIONAL
SUBDIRECCIÓN DE FOMENTO INSTITUCIONAL/DEPARTAMENTO DE INFRAESTRUCTURA FÍSICA

Mes reportado

marzo_2022

FECHA DE CORTE: 31/MAR/2022

REPORTE FOTOGRAFICO DEL INFORME DE AVANCE MENSUAL



Universidad Veracruzana

Estado de la Universidad

Porcentaje de avance

100%

PRIORIDAD

3

Nombre de la obra:

Construcción de cubierta para la planta de tratamiento de aguas residuales en la Dirección General de Investigaciones, región Xalapa, complemento de recursos

CROQUIS DE LOCALIZACIÓN

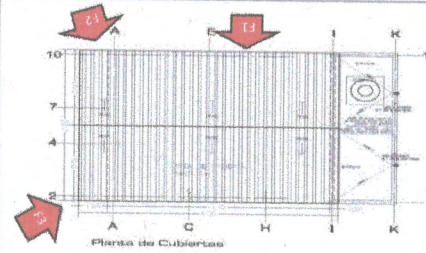
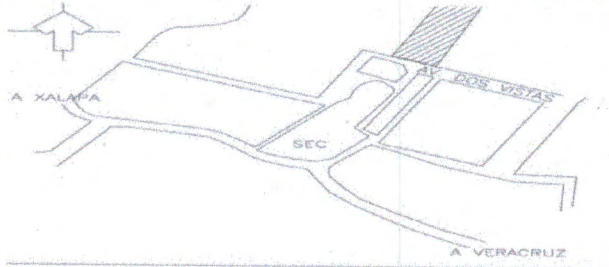

Planta de Cubiertas

Referencia de fotos en croquis

UBICACIÓN DE LA OBRA O PROYECTO

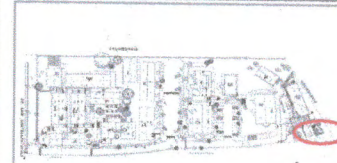

AV. LUIS CASTELAZO AYALA No. 11 COL. INDUSTRIAL ANIMAS, XALAPA, VER. Y CIRCUITO VERACRUZ No. 5 COL. INDUSTRIAL LINDA VISTA LAS ANIMAS, XALAPA, VER.

FOTOS

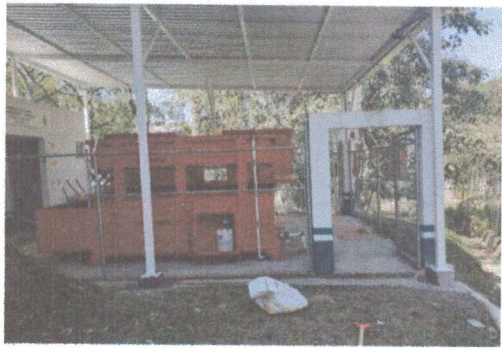

F1: Vista frontal de la planta de tratamiento



F2: Vista posterior de la planta de tratamiento



F3: Escalera 3

Comentarios de los trabajos realizados:

Obra concluida

Dr. Martín Gerardo Aguilar Sánchez

Nombre y firma del Titular de la IES

M. Arq. Emilia P. Rodiles Justo

Nombre y firma del Titular de Obras y Mantenimiento de la IES

* Es muy importante que se anexe reporte fotográfico de todas las obras. Para ello se anexa una pestaña, se podrán copiar tantas pestañas como sea necesario. Para equipamiento, mantenimiento y adecuaciones, en especial, se recomienda que se capture la misma toma, mismo ángulo y lugar para el antes, durante y después de la obra.

2019

AÑO

FAM

FONDO DE APORTACIONES MÚLTIPLES REMANENTES RENDIMIENTOS FINANCIEROS

DIRECCIÓN GENERAL DE EDUCACIÓN SUPERIOR UNIVERSITARIA
DIRECCIÓN DE FORTALECIMIENTO INSTITUCIONAL
SUBDIRECCIÓN DE FOMENTO INSTITUCIONAL/DEPARTAMENTO DE INFRAESTRUCTURA FÍSICA

Mes reportado

marzo_2022

FECHA DE CORTE: 31/MAR/2022

REPORTE FOTOGRÁFICO DEL INFORME DE AVANCE MENSUAL



Universidad Veracruzana

Porcentaje de avance

100%

IPRIORIDAD

4

Nombre de la obra:

Construcción de cafetería y 2a. Etapa de estacionamiento en la Unidad de Ingeniería, Ciencias Químicas y Arquitectura, región Poza Rica-Tuxpan, complemento de recursos

CROQUIS DE LOCALIZACIÓN

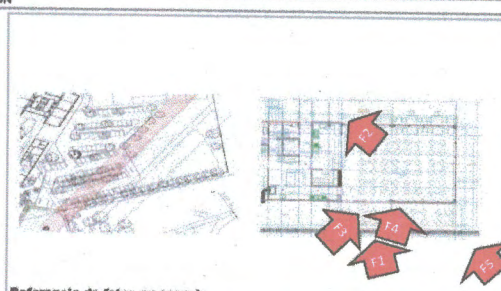
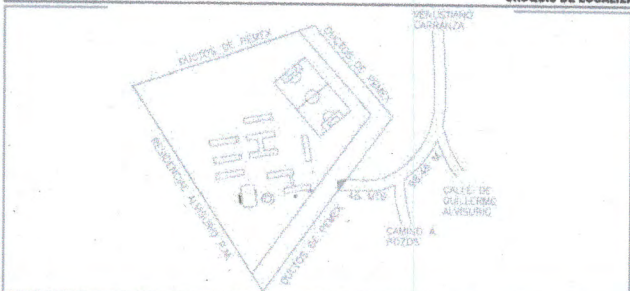

Referencia de fotos en croquis

UBICACIÓN DE LA OBRA O PROYECTO

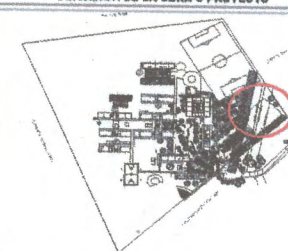

PROL. AV. VENUSTIANO CARRANZA SIN PARCELA 43, COL. REVOLUCIÓN, POZA RICA, VER.

FOTOS



F1: Vista del estacionamiento



F2: Vista del estacionamiento



F3: Vista del estacionamiento



F4: Vista de la cafetería actual

Comentarios de los trabajos realizados:

Obra concluida

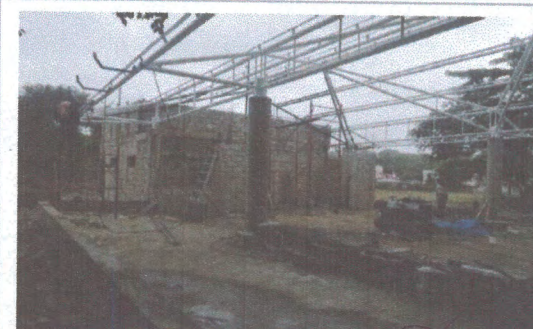

F5: Vista de la cafetería

Dr. Martín Gerardo Aguilar Sánchez

Nombre y firma del Titular de la IES

M. Arq. Emilia P. Rodiles Justo

Nombre y firma del Titular de Obras y Mantenimiento de la IES

* Es muy importante que se anexe reporte fotográfico de todas las obras. Para ello se anexa una pestañita, se podrán copiar tantas pestañitas como sea necesario. Para equipamiento, mantenimiento y adecuaciones, en especial, se recomienda que se capture la misma toma, mismo ángulo y lugar para el antes, durante y después de la obra.

2019

ARO

FAM

DIRECCIÓN GENERAL DE EDUCACIÓN SUPERIOR UNIVERSITARIA
DIRECCIÓN DE FORTALECIMIENTO INSTITUCIONAL
SUBDIRECCIÓN DE FOMENTO INSTITUCIONAL/DEPARTAMENTO DE INFRAESTRUCTURA FÍSICA

Mes reportado

marzo_2022

FECHA DE CORTE: 31/MAR/2022

FONDO DE APORTACIONES MÚLTIPLES REMANENTES RENDIMIENTOS FINANCIEROS

REPORTE FOTOGRAFICO DEL INFORME DE AVANCE MENSUAL



Universidad Veracruzana

Estado de la universidad

Porcentaje de avance

100%

PRORIDAD

5

Nombre de la obra:

Construcción de cafetería y 2a. Etapa de estacionamiento en la Unidad de Ingeniería, Ciencias Químicas y Arquitectura, región Poza Rica-Tuxpan, complemento de recursos 2

CROQUIS DE LOCALIZACION

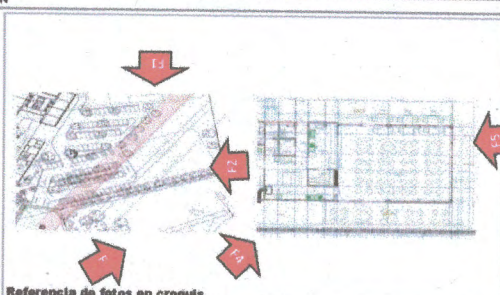
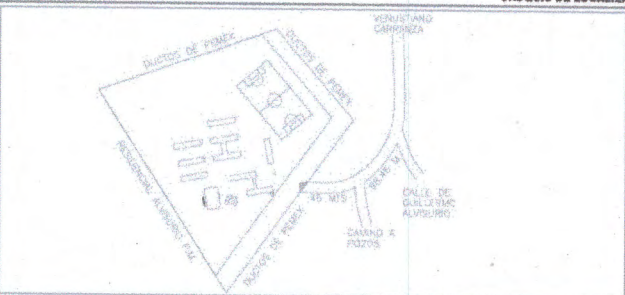

Referencia de fotos en croquis

UBICACION DE LA OBRA O PROYECTO

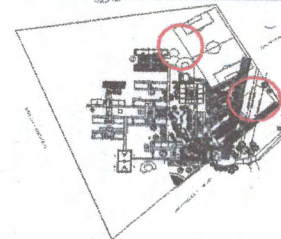

PROL. AV. VENUSTIANO CARRANZA SIN PARCELA 43. COL. REVOLUCIÓN, POZA RICA, VER.

FOTOS



F1: Vista del estacionamiento



F2: Vista del estacionamiento



F3: Vista del estacionamiento



F4: Vista de la cafetería actual

Comentarios de los trabajos realizados:

Obra concluida

Dr. Martín Gerardo Aguilar Sánchez

Nombre y firma del Titular de la IES

M. Arq. Emilia P. Rodiles Justo

Nombre y firma del Titular de Obras y Mantenimiento de la IES

* Es muy importante que se anexa reporte fotográfico de todas las obras. Para ello se anexa una pestaña, se podrán copiar tantas pestañas como sea necesario. Para equipamiento, mantenimiento y adecuaciones, en especial, se recomienda que se capture la misma toma, mismo ángulo y lugar para el antes, durante y después de la obra.

2019

AÑO

FAM

DIRECCIÓN GENERAL DE EDUCACIÓN SUPERIOR UNIVERSITARIA
DIRECCIÓN DE FORTALECIMIENTO INSTITUCIONAL
SUBDIRECCIÓN DE FOMENTO INSTITUCIONAL/DEPARTAMENTO DE INFRAESTRUCTURA FÍSICA

FONDO DE APORTACIONES MÚLTIPLES REMANENTES RENDIMIENTOS FINANCIEROS

Mes reportado

marzo_2022

FECHA DE CORTE: 31/MAR/2022

REPORTE FOTOGRÁFICO DEL INFORME DE AVANCE MENSUAL

PRIORIDAD



Nombre de la obra: **Construcción de cubículos en planta alta de edificio "R" (CIDEA) del Centro de Institutos, región Xalapa.**



Universidad Veracruzana

Porcentaje de avance

100%

CROQUIS DE LOCALIZACIÓN

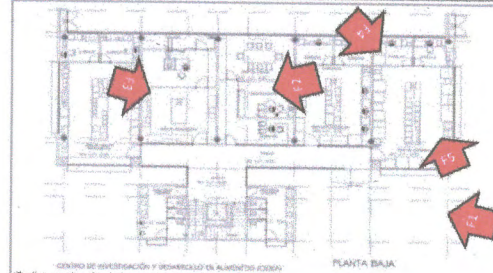
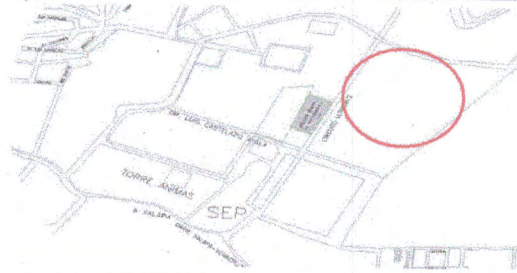

Referencia de fotos en croquis

PLANTA BAJA

UBICACIÓN DE LA OBRA O PROYECTO



CIRCUITO VERACRUZ No 6 COL. INDUSTRIAL ANIMAS, XALAPA VER.

FOTOS



F1: Fachada principal

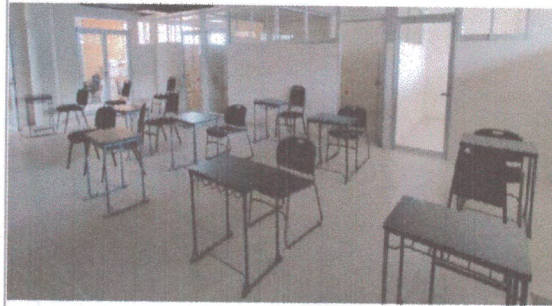

F2: Área de cubículos

Comentarios de los trabajos realizados:

Obra concluida



F3: Área de cubículos



F4: Vista general primer nivel Posgrados



F5: Primer nivel posgrados

Dr. Martín Gerardo Aguilar Sánchez

Nombre y firma del Titular de la IES

M. Arq. Emilia P. Rodiles Justo

Nombre y firma del Titular de Obras y Mantenimiento de la IES

* Es muy importante que se anexe reporte fotográfico de todas las obras. Para ello se anexa una pastafila, se podrán copiar tantas pastafilas como sea necesario. Para equipamiento, mantenimiento y adecuaciones, en especial; se recomienda que se capture la misma tema, mismo ángulo y lugar para el antes, durante y después de la obra.