

2018

FAM

DIRECCIÓN GENERAL DE EDUCACIÓN SUPERIOR UNIVERSITARIA
DIRECCIÓN DE FORTALECIMIENTO INSTITUCIONAL
SUBDIRECCIÓN DE FOMENTO INSTITUCIONAL DEPARTAMENTO DE INFRAESTRUCTURA FÍSICA

Mes reportado
marzo\_2022
FECHA DE CORTE: 31/MAR/2022

REPORTE DESCRIPTIVO DEL INFORME DE AVANCE MENSUAL

DATOS DE LA UNIVERSIDAD



Nombre: Universidad Veracruzana

Entidad federativa: Veracruz

Clave Inst 811: 08MBU0408

Universidad Veracruzana
Escuela de la Universidad

Nombre: Mtra. Norma Angélica Lagunes López
Cargo: Encargada de la Dirección de Planeación Institucional
Teléfono: (228) 8421700 EXT. 12716
Correo electrónico: nlagunes@uv.mx

RESPONSABLES

Nombre: M. Arq. Emilia P. Rodiles Justo
Cargo: Directora de Proyectos, Construcciones y Mantenimiento
Teléfono: (228) 8421700 EXT. 12702
Correo electrónico: mrodiles@uv.mx

DATOS DEL AVANCE DEL PROYECTO

Table with columns: Prioridad, Nombre del proyecto, Tipo de proyecto, Monto autorizado, Monto ejercido, Remanente, Avance del proyecto en cuanto a espacios físicos, Acciones que sustentan el avance, Acciones por realizar, % de avance, Fechas, Observaciones. Includes rows for various construction and maintenance projects.

OBRA CONCLUIDA

Table with columns: ¿Es susceptible de ser inaugurada?, ¿Cuenta con fotos del evento?, ¿Quién y cuándo inauguró?, Cuenta con Actas (Entrega-Recepción (Acta final), Acta Administrativa de Entrega-Recepción), Monto de Acta Administrativa. Includes rows for completed projects with their respective details.

Nota: El Gobierno del Estado de Veracruz realizó recursos a la Universidad Veracruzana por un monto total de \$1,178.18 en millonésimas. Con estos recursos se construyeron 14 obras cuyos costos fueron financiados exitosamente dejando un saldo remanente de \$ 268,128.54 el cual se aplicó para la conclusión de una obra (Nº. 15.)

Dr. Martín Gerardo Aguilar Sánchez
Nombre y firma del Titular de la IES

M. Arq. Emilia P. Rodiles Justo
Nombre y firma del Titular de Obras y Mantenimiento de la IES

1 Se capturan las acciones que concluyeron a la obra o proyecto. Se podrán anexar fotos como sea necesario.
2 En esta sección se detallan de forma breve y concisa los trabajos a realizar, mismos que se van reflejando en el reporte fotográfico.
3 Es importante que las fechas de inicio y término estén actualizadas. Todas en dos dígitos: dd, mm y aa.



2018

FAM

DIRECCIÓN GENERAL DE EDUCACIÓN SUPERIOR UNIVERSITARIA  
DIRECCIÓN DE FORTALECIMIENTO INSTITUCIONAL  
SUBDIRECCIÓN DE FOMENTO INSTITUCIONAL/DEPARTAMENTO DE INFRAESTRUCTURA FÍSICA

Mes reportado  
**marzo\_2022**  
FECHA DE CORTE: 31/MAR/2022

AÑO

FONDO DE APORTACIONES MÚLTIPLES (REMANENTES)

REPORTE FOTOGRAFICO DEL INFORME DE AVANCE MENSUAL

PRIORIDAD

1

Nombre de la obra:

Conectividad de voz y datos para la Facultad de Ingeniería en el Campus Ixtaczoquitlán, Región Orizaba - Córdoba



Universidad Veracruzana

Estado de la universidad

Porcentaje de avance

100%

CRÓQUIS DE LOCALIZACIÓN

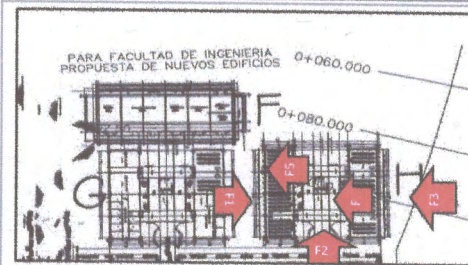
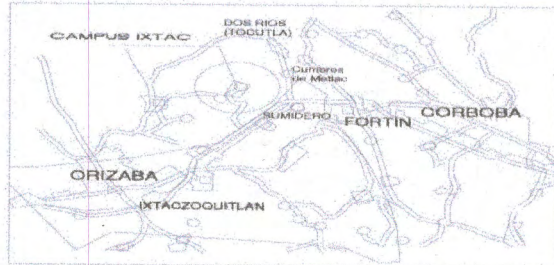

Referencia de fotos en croquis

UBICACIÓN DE LA OBRA O PROYECTO

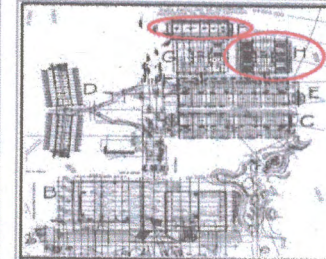

CARRETERA ESTATAL AL SUMIDERO - DOS RÍOS KM 1  
IXTACZOQUITLÁN, VER.

FOTOS



F1: Fachada principal



F2: lateral



F3: Colocación de tierra física

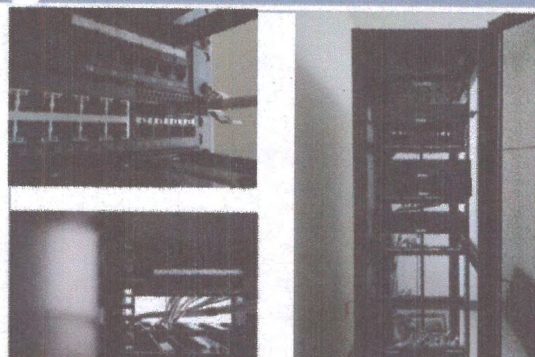

F4: Equipos para conectividad en el interior del site.

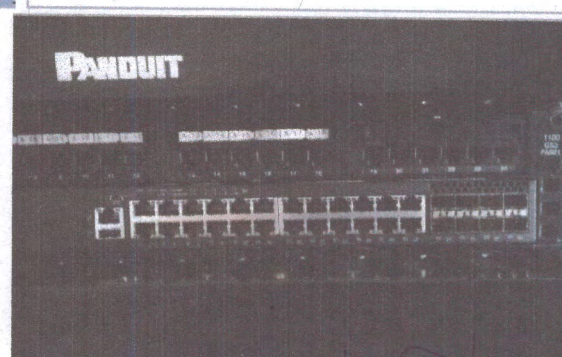

F5: equipos instalados en el gabinete

Comentarios de los trabajos realizados:

Obra concluida

Dr. Martín Gerardo Aguilar Sánchez

Nombre y firma del Titular de la IES

M. Arq. Emilia P. Rodiles Justo

Nombre y firma del Titular de Obras y Mantenimiento de la IES

\* Es muy importante que se anexe reporte fotográfico de todas las obras. Para ello se anexa una pestaña, se podrán copiar tantas pestañas como sea necesario. Para equipamiento, mantenimiento y adecuaciones, en especial; se recomienda que se capture la misma toma, mismo ángulo y lugar para el antes, durante y después de la obra.



2018

AÑO

FAM

FONDO DE APORTACIONES MÚLTIPLES (REMANENTES)

DIRECCIÓN GENERAL DE EDUCACIÓN SUPERIOR UNIVERSITARIA  
DIRECCIÓN DE FORTALECIMIENTO INSTITUCIONAL  
SUBDIRECCIÓN DE FOMENTO INSTITUCIONAL/DEPARTAMENTO DE INFRAESTRUCTURA FÍSICA

Mes reportado

marzo\_2022

FECHA DE CORTE: 31/MAR/2022

REPORTE FOTOGRÁFICO DEL INFORME DE AVANCE MENSUAL

PRIORIDAD

2

Nombre de la obra:

Trabajos para poner en operación el edificio de talleres para la Facultad de Ingeniería en el Campus Ixtazcoquitián, región Orizaba-Córdoba



Universidad Veracruzana

Porcentaje de avance

100%

GRUPOS DE LOCALIZACIÓN

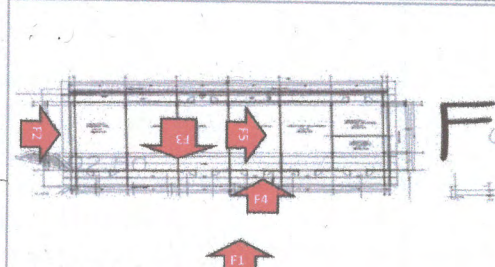
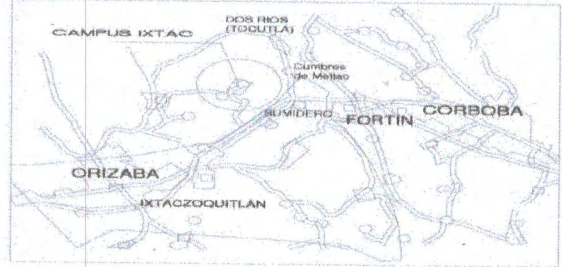

Referencia de fotos en croquis

UBICACION DE LA OBRA O PROYECTO

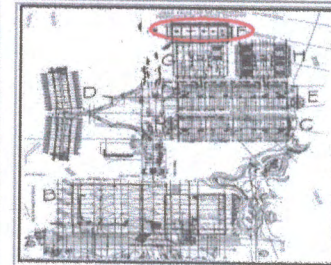

CARRETERA ESTATAL AL SUMIDERO - DOS RIOS KM 1  
IXTACZOQUITLÁN, VER.

FOTOS



F1: Fachada principal



F2: lateral

Comentarios de los trabajos realizados:

Obra concluida



F3: Interior talleres



F4: Entrada

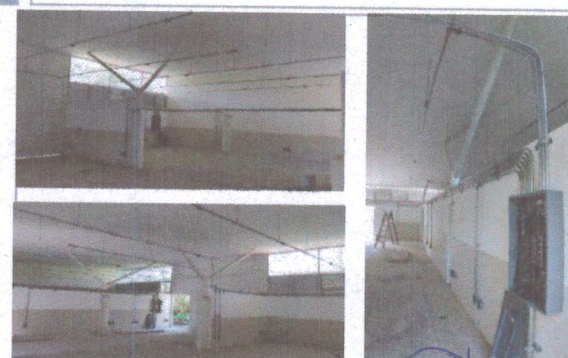

F5: Interior talleres

Dr. Martín Gerardo Aguilar Sánchez

Nombre y firma del Titular de la IES

M. Arq. Emilia P. Rodiles Justo

Nombre y firma del Titular de Obras y Mantenimiento de la IES

\* Es muy importante que se anexe reporte fotográfico de todas las obras. Para ello se anexa una pestañita, se podrán copiar tantas pestañitas como sea necesario. Para equipamiento, mantenimiento y adecuaciones, en especial, se recomienda que se capture la misma toma, mismo ángulo y lugar para el antes, durante y después de la obra.



2018

FAM

DIRECCIÓN GENERAL DE EDUCACIÓN SUPERIOR UNIVERSITARIA  
DIRECCIÓN DE FORTALECIMIENTO INSTITUCIONAL  
SUBDIRECCIÓN DE FOMENTO INSTITUCIONAL/DEPARTAMENTO DE INFRAESTRUCTURA FÍSICA

Mes reportado  
**marzo\_2022**  
FECHA DE CORTE: 31/MAR/2022

AÑO

FONDO DE APORTACIONES MÚLTIPLES (REMANENTES)

REPORTE FOTOGRÁFICO DEL INFORME DE AVANCE MENSUAL



Universidad Veracruzana

Porcentaje de avance

100%

PRIORIDAD

Nombre de la obra:

Conclusión de módulo de sanitarios y escalera en la Facultad de Ciencias Químicas, región Coatzacoalcos

CRONOGRAMA DE LOCALIZACIÓN

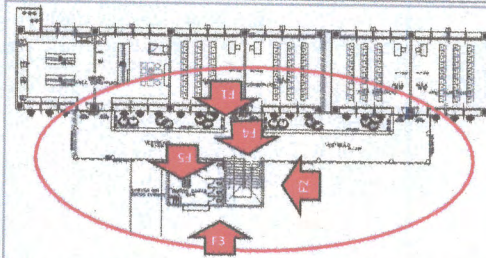
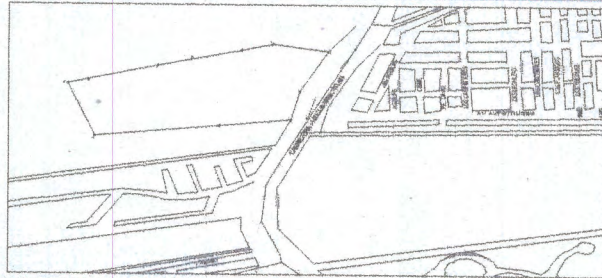

Referencia de fotos en croquis

UBICACIÓN DE LA OBRA O PROYECTO

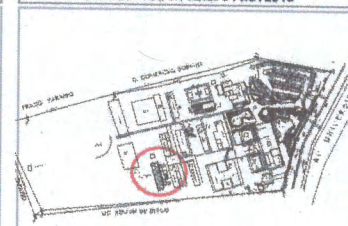

AV. UNIVERSIDAD SIN (CARRETERA A MINATITLÁN KM. 7.6)  
GOATZACOALCOS VER.

FOTOS



F1: Fachada principal



F2: lateral



F3: Fachada posterior



F4: Entrada

Comentarios de los trabajos realizados:

Obra concluida



F5: Interior

Dr. Martín Gerardo Aguilar Sánchez

Nombre y firma del Titular de la IES

M. Arg. Emilia P. Rodiles Justo

Nombre y firma del Titular de Obras y Mantenimiento de la IES

\* Es muy importante que se anexe reporte fotográfico de todas las obras. Para ello se anexa una pestaña, se podrán copiar tantas pestañas como sea necesario. Para equipamiento, mantenimiento y adecuaciones, en especial: se recomienda que se capture la misma toma, mismo ángulo y lugar para el antes, durante y después de la obra.



2018

AÑO

FAM

FONDO DE APORTACIONES MÚLTIPLES (REMANENTES)

DIRECCIÓN GENERAL DE EDUCACIÓN SUPERIOR UNIVERSITARIA  
DIRECCIÓN DE FORTALECIMIENTO INSTITUCIONAL  
SUBDIRECCIÓN DE FOMENTO INSTITUCIONAL/DEPARTAMENTO DE INFRAESTRUCTURA FÍSICA

Mes reportado

marzo\_2022

FECHA DE CORTE: 31/MAR/2022

REPORTE FOTOGRAFICO DEL INFORME DE AVANCE MENSUAL

PRIORIDAD

4

Nombre de la obra:

Conclusión del Centro Centinela en el Campus Coatzacoalcos



Universidad Veracruzana

Porcentaje de avance

100%

CROQUIS DE LOCALIZACIÓN

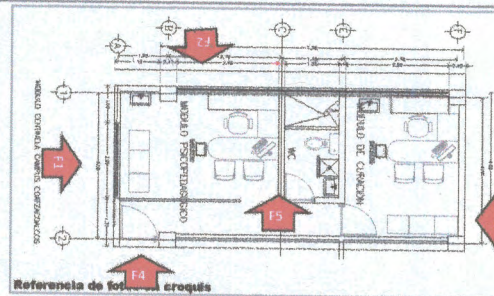
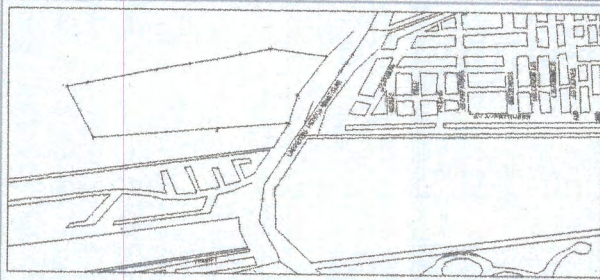

Referencia de fotos en croquis

UBICACIÓN DE LA OBRA O PROYECTO

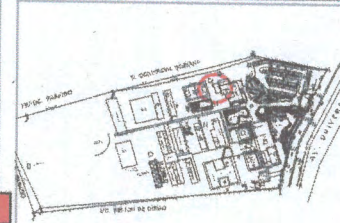

AV. UNIVERSIDAD 801 (CARRETERA A MINATITLÁN KM. 7.6)  
COATZACOALCOS VER.

FOTOS

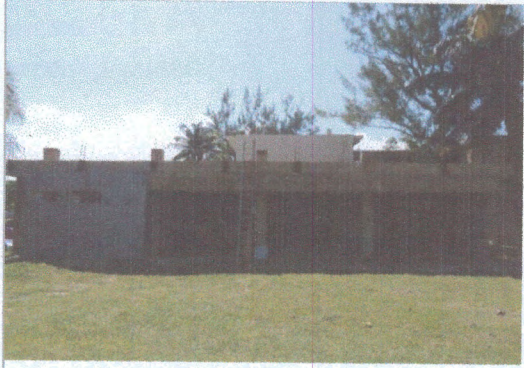

F1: Fachada principal



F2: Interior de módulo

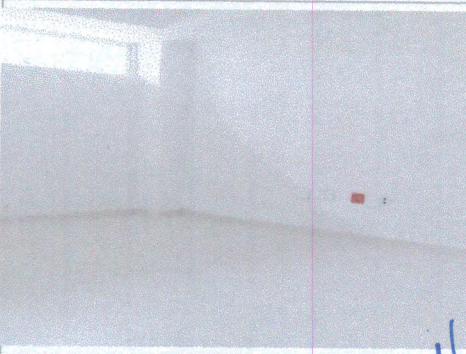

F3: Interior



F4: Interior

Comentarios de los trabajos realizados:

Obra concluida

Dr. Martín Gerardo Aguilar Sánchez

Nombre y firma del Titular de la IES

M. Arq. Emilia P. Rodiles Justo

Nombre y firma del Titular de Obras y Mantenimiento de la IES

\* Es muy importante que se anexe reporte fotográfico de todas las obras. Para ello se anexa una pestanía, se podrán copiar tantas pestanías como sea necesario. Para equipamiento, mantenimiento y adecuaciones, en especial, se recomienda que se capture la misma toma, mismo ángulo y lugar para el antes, durante y después de la obra.



2018

AÑO

FAM

FONDO DE APORTACIONES MÚLTIPLES (REMANENTES)

DIRECCIÓN GENERAL DE EDUCACIÓN SUPERIOR UNIVERSITARIA  
DIRECCIÓN DE FORTALECIMIENTO INSTITUCIONAL  
SUBDIRECCIÓN DE FOMENTO INSTITUCIONAL/DEPARTAMENTO DE INFRAESTRUCTURA FÍSICA

Mes reportado

marzo\_2022

FECHA DE CORTE: 31/MAR/2022

REPORTE FOTOGRAFICO DEL INFORME DE AVANCE MENSUAL



Universidad Veracruzana

Estado de Veracruz

Porcentaje de avance

100%

PRORIDAD

5

Nombre de la obra:

Conectividad de voz y datos y trabajos complementarios para poner en operación el edificio de la Fac. de Estadística e Informática, región Xalapa

CRUQUIS DE LOCALIZACIÓN

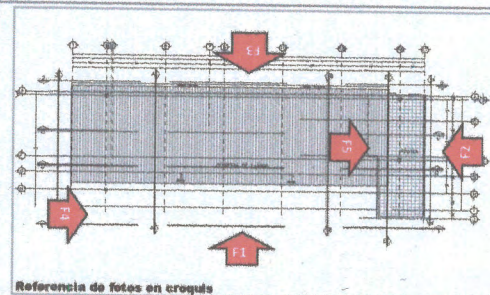
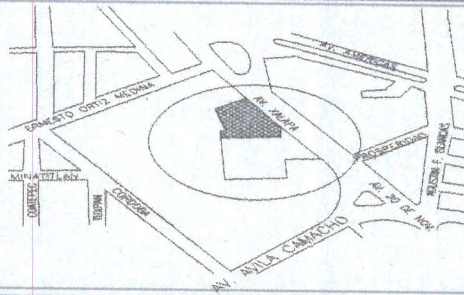

Referencia de fotos en croquis

UBICACION DE LA OBRA O PROYECTO

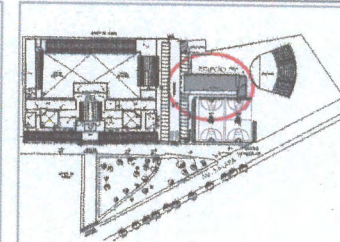

AV. XALAPA BN. FRACCIONAMIENTO VERACRUZ, XALAPA VER.

FOTOS



F1: Fachada principal

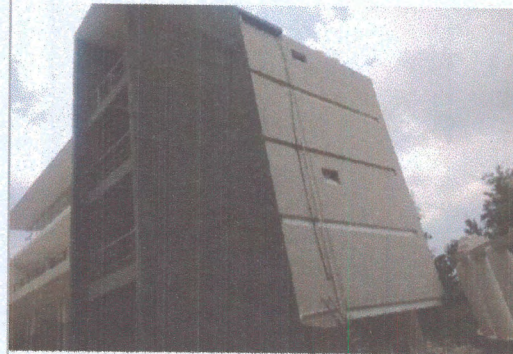

F2: lateral



F3: Área de caerhas

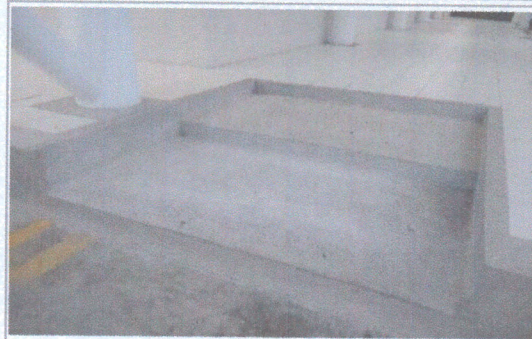

F4: Entrada



F5: Grupo de voz y datos

Comentarios de los trabajos realizados:

Obra concluida

Dr. Martín Gerardo Aguilar Sánchez

Nombre y firma del Titular de la IES

M. Arq. Emilia P. Rodiles Justo

Nombre y firma del Titular de Obras y Mantenimiento de la IES

\* Es muy importante que se anexe reporte fotográfico de todas las obras. Para ello se anexa una pestañita, se podrán copiar tantas pestañitas como sea necesario. Para equipamiento, mantenimiento y adecuaciones, en especial, se recomienda que se capture la misma toma, mismo ángulo y lugar para el antes, durante y después de la obra.



2018

ANO

# FAM

FONDO DE APORTACIONES MÚLTIPLES (RIMANENTES)

DIRECCIÓN GENERAL DE EDUCACIÓN SUPERIOR UNIVERSITARIA  
DIRECCIÓN DE FORTALECIMIENTO INSTITUCIONAL  
SUBDIRECCIÓN DE FOMENTO INSTITUCIONAL/DEPARTAMENTO DE INFRAESTRUCTURA FÍSICA

Mes reportado

marzo\_2022

FECHA DE CORTE: 31/MAR/2022

### REPORTE FOTOGRÁFICO DEL INFORME DE AVANCE MENSUAL



Universidad Veracruzana

Porcentaje de avance

# 100%

PRIORIDAD 5

Nombre de la obra: **Construcción 1a. Etapa de muro de contención y escalera en la Dirección General de Investigaciones, región Xalapa**

#### CROQUIS DE LOCALIZACIÓN

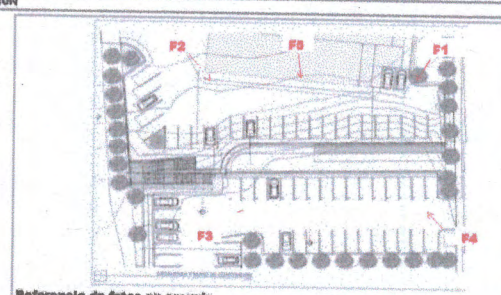
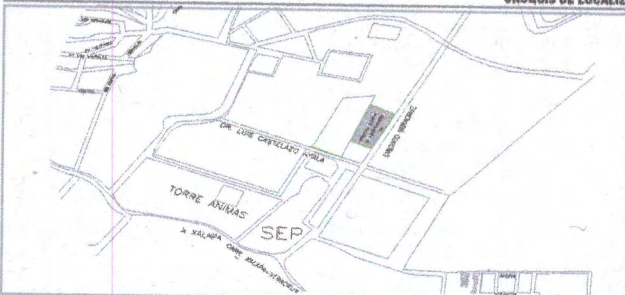

Referencia de fotos en croquis

#### UBICACION DE LA OBRA O PROYECTO

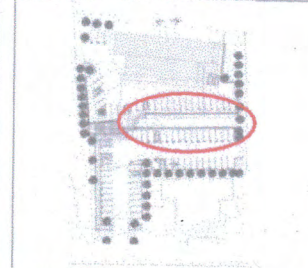

CIRCUITO VERACRUZ No 5 COL. INDUSTRIAL ANIMAS

#### FOTOS



F1: Fachada principal



F2: lateral



F3: Fachada posterior



F4: Entrada

Comentarios de los trabajos realizados:

**Obra concluida**

La obra está programada a ejecutarse por etapas. Con estos recursos se concluye la 1a. Etapa, continuándose los trabajos con recursos propios.



F5: Vista Interior

**Dr. Martín Gerardo Aguilar Sánchez**

Nombre y firma del Titular de la IES

**M. Arq. Emilia P. Rodiles Justo**

Nombre y firma del Titular de Obras y Mantenimiento de la IES

\* Es muy importante que se anexe reporte fotográfico de todas las obras. Para ello se anexa una pestaña, se podrán copiar tantas pestañas como sea necesario. Para equipamiento, mantenimiento y adecuaciones, en especial, se recomienda que se capture la misma forma, mismo ángulo y lugar para el antes, durante y después de la obra.



2018

ARO

FAM

FONDO DE APORTACIONES MÚLTIPLES (REMANENTES)

DIRECCIÓN GENERAL DE EDUCACIÓN SUPERIOR UNIVERSITARIA  
DIRECCIÓN DE FORTALECIMIENTO INSTITUCIONAL  
SUBDIRECCIÓN DE FOMENTO INSTITUCIONAL/DEPARTAMENTO DE INFRAESTRUCTURA FÍSICA

Mes reportado

marzo\_2022

FECHA DE CORTE: 31/MAR/2022

REPORTE FOTOGRÁFICO DEL INFORME DE AVANCE MENSUAL

PRIORIDAD

7

Nombre de la obra:

Conclusión de 2do. Nivel edificio "C" Unidad Central, región Xalapa



Universidad Veracruzana

Estado de la obra/obra

Porcentaje de avance

100%



CROQUIS DE LOCALIZACIÓN

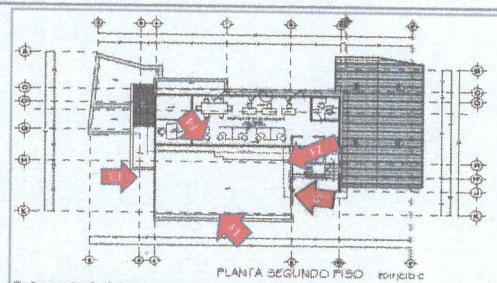

Referencia de fotos en croquis

PLANTA SEGUNDO PISO edificio c



UBICACIÓN DE LA OBRA O PROYECTO

CIRCUITO GONZALO AGUIRRE DEL PARQUE LAS LOMAS DEL ESTADIO, ZONA UNIVERSITARIA, XALAPA, VER.

FOTOS



F1: Interior



F2: Azotea



F3: Interior



F4: Interior

Comentarios de los trabajos realizados:  
  
Obra concluida



F5: Interior

Dr. Martín Gerardo Aguilera Sánchez

Nombre y firma del Titular de la IES

M. Arq. Emilia P. Rodiles Justo

Nombre y firma del Titular de Obras y Mantenimiento de la IES

\* Es muy importante que se anexe reporte fotográfico de todas las obras. Para ello se anexa una pestaña, se podrán copiar tantas pestañas como sea necesario. Para equipamiento, mantenimiento y adecuaciones, en especial, se recomienda que se capture la misma toma, mismo ángulo y lugar para el antes, durante y después de la obra.







2018

AÑO

FAM

FONDO DE APORTACIONES MÚLTIPLES (RESANANTES)

DIRECCIÓN GENERAL DE EDUCACIÓN SUPERIOR UNIVERSITARIA  
DIRECCIÓN DE FORTALECIMIENTO INSTITUCIONAL  
SUBDIRECCIÓN DE FOMENTO INSTITUCIONAL/DEPARTAMENTO DE INFRAESTRUCTURA FÍSICA

Mes reportado

marzo\_2022

FECHA DE CORTE: 31/MAR/2022

REPORTE FOTOGRÁFICO DEL INFORME DE AVANCE MENSUAL



Universidad Veracruzana

Facultad de Ingeniería

Porcentaje de avance

100%

PRORIDAD

Nombre de la obra: Mantenimiento general de la Dirección General de Difusión Cultural, región Xalapa

CROQUIS DE LOCALIZACIÓN

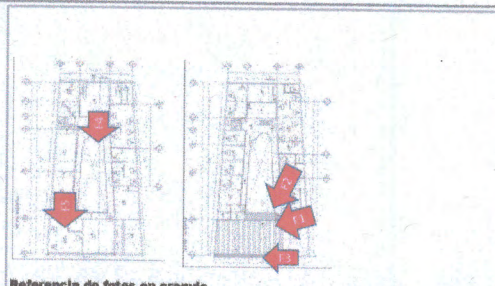

Referencia de fotos en croquis

UBICACIÓN DE LA OBRA O PROYECTO

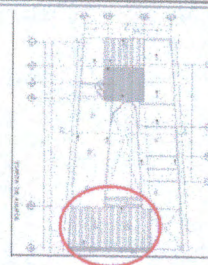

XALAPA VER.

FOTOS



F1: SUSTITUCIÓN PARCIAL DE LÁMINA METÁLICA



F2: MANTENIMIENTO DE PINTURA

Comentarios de los trabajos realizados:

Obra concluida



F3: MANTENIMIENTO DE PINTURA EN INTERIORES



F4: MANTENIMIENTO DE PINTURA EN INTERIORES



F5: MANTENIMIENTO DE PINTURA EN INTERIORES

Dr. Martín Gerardo Aguilar Sánchez

Nombre y firma del Titular de la IES

M. Arq. Emilia P. Rodiles Justo

Nombre y firma del Titular de Obras y Mantenimiento de la IES

\* Es muy importante que se anexe reporte fotográfico de todas las obras. Para ello se anexa una pestaña, se podrán copiar tantas pestañas como sea necesario. Para equipamiento, mantenimiento y adecuaciones, en especial, se recomienda que se capture la misma forma, mismo ángulo y lugar para el antes, durante y después de la obra.



2018

FAM

DIRECCIÓN GENERAL DE EDUCACIÓN SUPERIOR UNIVERSITARIA  
DIRECCIÓN DE FORTALECIMIENTO INSTITUCIONAL  
SUBDIRECCIÓN DE FOMENTO INSTITUCIONAL/DEPARTAMENTO DE INFRAESTRUCTURA FÍSICA

Mes reportado  
marzo\_2022

ARG

FONDO DE APORTACIONES MÚLTIPLES (REMANENTES)

REPORTE FOTOGRÁFICO DEL INFORME DE AVANCE MENSUAL

PRIORIDAD

10

Nombre de la obra: Rehabilitación de las escaleras de acceso principal a la Unidad Central, región Xalapa.



Escuela de la universidad

Porcentaje de avance

100%

CROQUIS DE LOCALIZACIÓN

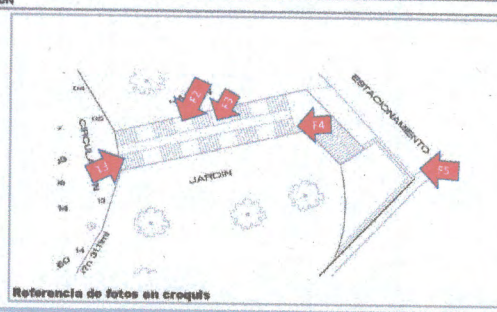

Referencia de fotos en croquis

UBICACION DE LA OBRA O PROYECTO



CIRCUITO DONIZALO AGUIRRE DEL NOMBRE DE LAS TOMAS DEL ESTADIO, ZONA UNIVERSITARIA, XALAPA, VER.

FOTOS



F1: VISTA GENERAL DESCENSO



F2: VISTA LATERAL INTERMEDIA

Comentarios de los trabajos realizados:

Obra concluida



F3: ESTADO ACTUAL ARRIATE INTERMEDIO



F4: VISTA GENERAL ASCENSO 1



F5: VISTA GENERAL ASCENSO 2

Dr. Martín Gerardo Aguilar Sánchez

Nombre y firma del Titular de la IES

M. Arq. Emilia P. Rodiles Justo

Nombre y firma del Titular de Obras y Mantenimiento de la IES

\* Es muy importante que se anexe reporte fotográfico de todas las obras. Para ello se anexa una pestaña, se podrán copiar tantas pestañas como sea necesario. Para equipamiento, mantenimiento y adecuaciones, en especial, se recomienda que se capture la misma toma, mismo ángulo y lugar para el antes, durante y después de la obra.



2018

AÑO

# FAM

FONDO DE APORTACIONES MÚLTIPLES (REMANENTES)

DIRECCIÓN GENERAL DE EDUCACIÓN SUPERIOR UNIVERSITARIA  
DIRECCIÓN DE FORTALECIMIENTO INSTITUCIONAL  
SUBDIRECCIÓN DE FOMENTO INSTITUCIONAL/DEPARTAMENTO DE INFRAESTRUCTURA FÍSICA

Mes reportado

marzo\_2022

FECHA DE CORTE: 31/MAR/2022

### REPORTE FOTOGRÁFICO DEL INFORME DE AVANCE MENSUAL

PRIMORDIAL

11

Nombre de la obra: **Sustitución de elevador del edificio "A" de la Unidad Central, región Xalapa.**



Universidad Veracruzana

Porcentaje de avance

# 100%

#### CROQUIS DE LOCALIZACIÓN

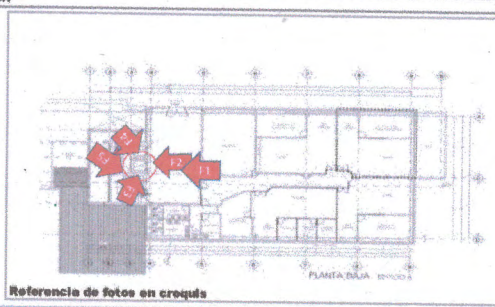

Referencia de fotos en croquis

#### UBICACIÓN DE LA OBRA O PROYECTO



#### FOTOS



F1: EQUIPO INSTALADO



F2: VISTA INTERIOR

#### Comentarios de los trabajos realizados:

Obra concluida



F3: PUERTA DE ACCESO



F4: TABLERO PRINCIPAL



F5: CONTROLES

Dr. Martín Gerardo Aguilar Sánchez

Nombre y firma del Titular de la IES

M. Arq. Emilia P. Rodiles Justo

Nombre y firma del Titular de Obras y Mantenimiento de la IES

\* Es muy importante que se anexe reporte fotográfico de todas las obras. Para ello se anexa una pestilla, se podrán copiar tantas pestillas como sea necesario. Para equipamiento, mantenimiento y adecuaciones, en especial; se recomienda que se capture la misma toma, mismo ángulo y lugar para el antes, durante y después de la obra.



2018

FAM

DIRECCIÓN GENERAL DE EDUCACIÓN SUPERIOR UNIVERSITARIA  
DIRECCIÓN DE FORTALECIMIENTO INSTITUCIONAL  
SUBDIRECCIÓN DE FOMENTO INSTITUCIONAL/DEPARTAMENTO DE INFRAESTRUCTURA FÍSICA

Mes reportado  
**marzo\_2022**  
FECHA DE CORTE: 31/MAR/2022

AÑO

FONDO DE APORTACIONES MÚLTIPLE (REMANENTES)

REPORTE FOTOGRAFICO DEL INFORME DE AVANCE MENSUAL

PRORIDAD

12

Nombre de la obra:

Ampliación de estacionamiento, rehabilitación de barda perimetral y rehabilitación de edificios varios en el campus Coatzacoalcos.

CROQUIS DE LOCALIZACIÓN

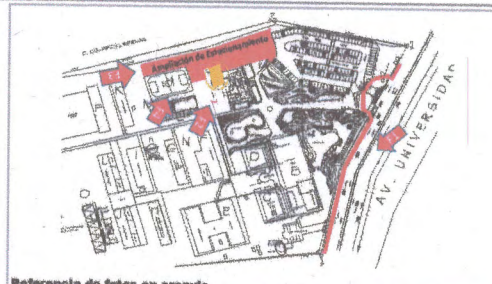

Referencia de fotos en croquis

UBICACIÓN DE LA OBRA O PROYECTO

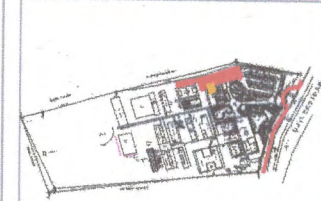

AV. UNIVERSIDAD S/N CARRETERA A MINATITLÁN KM. 7.5, COATZACOALCOS, VER.



Universidad Veracruzana

Escuela de la universidad

Porcentaje de avance

100%

FOTOS

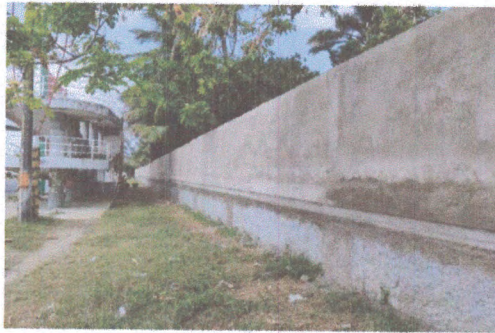

F1: VISTA BARDA SOBRE AV. UNIVERSIDAD

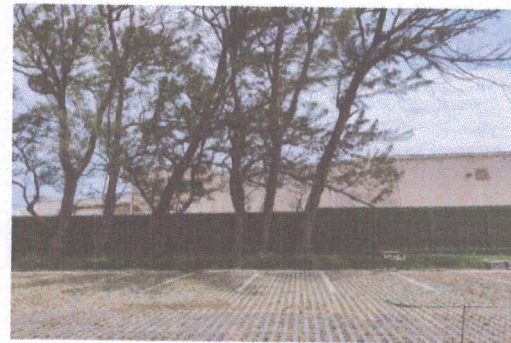

F2: EDIFICIO ANEXO AL EDIFICIO A

Comentarios de los trabajos realizados:

Obra concluida



F3: VISTA DE AMPLIACIÓN DE ESTACIONAMIENTO

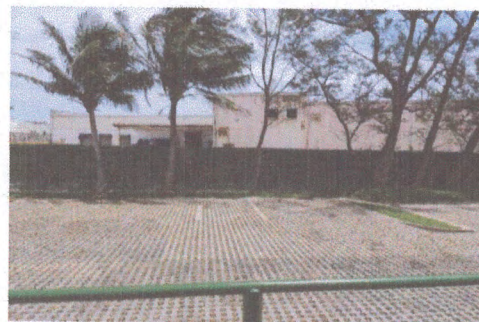

F4: AMPLIACIÓN DE ESTACIONAMIENTO



F5: CUARTO DE MÁQUINAS 2

Dr. Martín Gerardo Aguilar Sánchez

Nombre y firma del Titular de la IES

M. Arq. Emilia P. Rodiles Justo

Nombre y firma del Titular de Obras y Mantenimiento de la IES

\* Es muy importante que se anexe reporte fotográfico de todas las obras. Para ello se anexa una pestaña, se podrán copiar tantas pestañas como sea necesario. Para equipamiento, mantenimiento y adecuaciones, en especial; se recomienda que se capture la misma toma, mismo ángulo y lugar para el antes, durante y despues de la obra.



2018

FAM

DIRECCIÓN GENERAL DE EDUCACIÓN SUPERIOR UNIVERSITARIA  
DIRECCIÓN DE FORTALECIMIENTO INSTITUCIONAL  
SUBDIRECCIÓN DE FOMENTO INSTITUCIONAL/DEPARTAMENTO DE INFRAESTRUCTURA FÍSICA

Mes reportado  
**marzo\_2022**  
FECHA DE CORTE: 31/MAR/2022

AÑO

FONDO DE APORTACIONES MÚLTIPLES (REMANENTES)

REPORTE FOTOGRÁFICO DEL INFORME DE AVANCE MENSUAL



Universidad Veracruzana

Porcentaje de avance

**100%**

PRIORIDAD **13** Nombre de la obra: **Construcción de andadores y reposición de barda perimetral en la Unidad de Ingeniería, región Veracruz.**

CROQUIS DE LOCALIZACIÓN

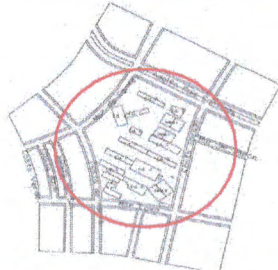

UBICACIÓN DE LA OBRA O PROYECTO



FOTOS



F1: BARDAS AV. RUIZ CORTINES



F2: VISTA MAR DE CORTES

Comentarios de los trabajos realizados:

Obra concluida



F3: VISTA EDIFICIO F AL G



F4: VISTA EDIFICIO H AL F



F5: VISTA CALLE COSTA DE MARFIL - ESQUINA MAR EGO.

Dr. Martín Gerardo Aguilar Sánchez

Nombre y firma del Titular de la IES

M. Arq. Emilia P. Rodiles Justo

Nombre y firma del Titular de Obras y Mantenimiento de la IES

\* Es muy importante que se anexe reporte fotográfico de todas las obras. Para ello se anexa una pestilla, se podrán copiar tantas pestillas como sea necesario. Para equipamiento, mantenimiento y adecuaciones, en especial, se recomienda que se capture la misma toma, mismo ángulo y lugar para el antes, durante y después de la obra.



2018

AÑO

FAM

FONDO DE APORTACIONES MÚLTIPLES (REMANENTES)

DIRECCIÓN GENERAL DE EDUCACIÓN SUPERIOR UNIVERSITARIA  
DIRECCIÓN DE FORTALECIMIENTO INSTITUCIONAL  
SUBDIRECCIÓN DE FOMENTO INSTITUCIONAL/DEPARTAMENTO DE INFRAESTRUCTURA FÍSICA

Mes reportado

marzo\_2022

FECHA DE CORTE: 31/MAR/2022

REPORTE FOTOGRÁFICO DEL INFORME DE AVANCE MENSUAL

PRIORIDAD

14

Nombre de la obra:

Obras exteriores varias (cercado perimetral, muro de contención y estacionamiento) y trabajos complementarios para poner en operación el edificio del CICE, en la Dirección General de Investigaciones, región Xalapa

CRONOGRAMA DE LOCALIZACIÓN

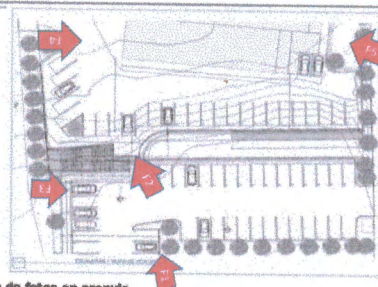

Referencia de fotos en croquis

UBICACIÓN DE LA OBRA O PROYECTO

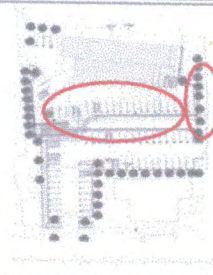

CIRCUITO VERACRUZ No. 6 COL. INDUSTRIAL ANIMAS



Universidad Veracruzana

Porcentaje de avances

100%

FOTOS



F1: VISTA HACIA ÁREA DE ESTACIONAMIENTO



F2: BARRA Y ESTACIONAMIENTO



F3: VISTA HACIA EL ÁREA DE ESTACIONAMIENTO



F4: VISTA POSTERIOR DEL EDIFICIO, CERCADO PERIMETRAL



F5: VISTA LATERAL DEL EDIFICIO, CERCADO

Comentarios de los trabajos realizados:

Obra concluida

Dr. Martín Gerardo Aguilar Sánchez

Nombre y firma del Titular de la IES

M. Arq. Emilia P. Rodiles Justo

Nombre y firma del Titular de Obras y Mantenimiento de la IES

\* Es muy importante que se anexe reporte fotográfico de todas las obras. Para ello se anexa una pestaña, se podrán copiar tantas pestañas como sea necesario. Para equipamiento, mantenimiento y adecuaciones, en especial, se recomienda que se capture la misma toma, mismo ángulo y lugar para el antes, durante y después de la obra.



2018

AÑO

FAM

FONDO DE APORTACIONES MÚLTIPLES (REMANENTES)

DIRECCIÓN GENERAL DE EDUCACIÓN SUPERIOR UNIVERSITARIA  
DIRECCIÓN DE FORTALECIMIENTO INSTITUCIONAL  
SUBDIRECCIÓN DE FOMENTO INSTITUCIONAL/DEPARTAMENTO DE INFRAESTRUCTURA FÍSICA

Mes reportado

marzo\_2022

FECHA DE CORTE: 31/MARZO/2022

REPORTE FOTOGRÁFICO DEL INFORME DE AVANCE MENSUAL



Universidad Veracruzana

Estado de Veracruz

Porcentaje de avance

100%

PRIORIDAD

15

Nombre de la obra:

Construcción del edificio para la Facultad de Matemáticas, Física y el Centro de Investigaciones en Inteligencia Artificial, Región Xalapa (Obra eléctrica, pluvial, hidrosanitaria y acabados) Etapa 1

CRUCIOS DE LOCALIZACIÓN

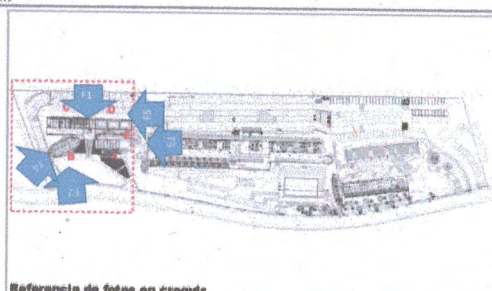
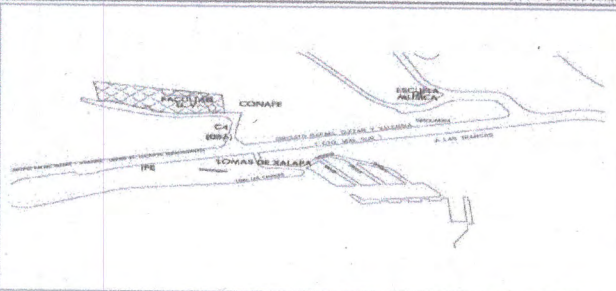

Referencia de fotos en croquis

UBICACION DE LA OBRA O PROYECTO



CALLE PASEO No. 112, LOTE B SECC. 2A, LETRA B, COL. DESARROLLO HABITACIONAL NUEVA XALAPA, XALAPA, VER.

FOTOS

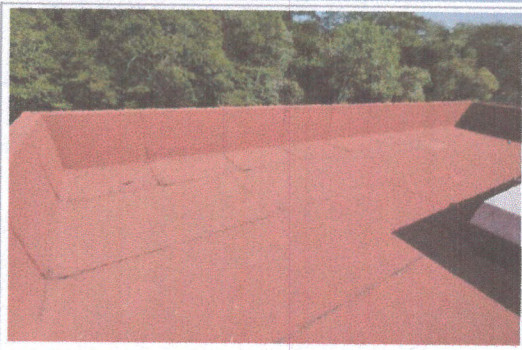

F1: Azotes



F2: Cubículos último nivel Edificio B

Comentarios de los trabajos realizados:

Obra concluida

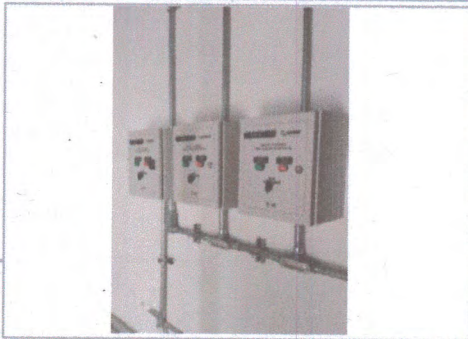

F3: Equipo de control de bombas

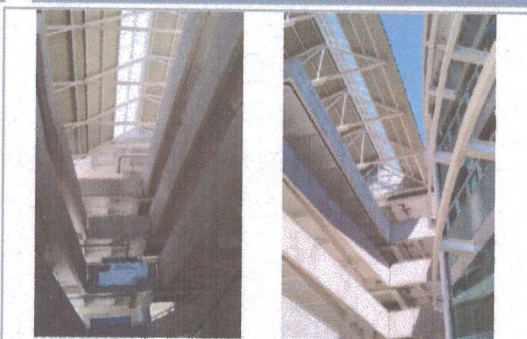

F4: Edificio B y C

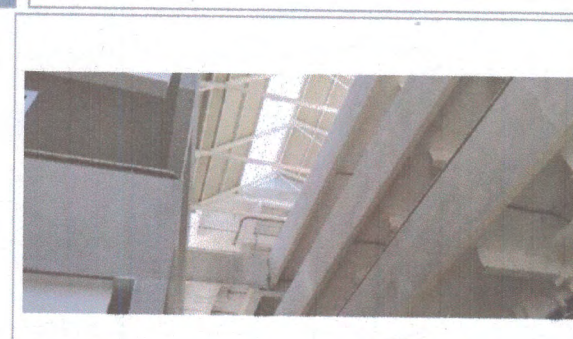

F5: Edificio A y D

Dr. Martín Gerardo Aguilar Sánchez

Nombre y firma del Titular de la IES

M. Arq. Emilia P. Rodiles Justo

Nombre y firma del Titular de Obras y Mantenimiento de la IES

\* Es muy importante que se anexe reporte fotográfico de todas las obras. Para ello se anexa una pestaña, se podrán copiar tantas pestañas como sea necesario. Para equipamiento, mantenimiento y adecuaciones, en especial, se recomienda que se capture la misma toma, mismo ángulo y lugar para el antes, durante y después de la obra.