

2019

FAM

DIRECCIÓN GENERAL DE EDUCACIÓN SUPERIOR UNIVERSITARIA
DIRECCIÓN DE FORTALECIMIENTO INSTITUCIONAL
SUBDIRECCIÓN DE FOMENTO INSTITUCIONAL/DEPARTAMENTO DE INFRAESTRUCTURA FÍSICA

Mes reportado
junio 2022
FECHA DE CORTE: 30/JUN/2022

REPORTE DESCRIPTIVO DEL INFORME DE AVANCE MENSUAL

DATOS DE LA UNIVERSIDAD



Nombre: Universidad Veracruzana
Entidad federativa: Veracruz
Clave Inst 911: 30MSU0940B

Universidad Veracruzana
Escudo de la universidad

Planación

Nombre: Mtra. Norma Angélica Lagunes López
Cargo: Encargada de la Dirección de Planación Institucional
Teléfono: (228) 8421700 EXT. 12718
Correo electrónico: nlagunes@uv.mx

Obras y Mantenimiento

Nombre: M. Arq. Emilia P. Rodiles Justo
Cargo: Directora de Proyectos, Construcciones y Mantenimiento
Teléfono: (228) 8421700 EXT. 12702
Correo electrónico: erodiles@uv.mx

DATOS DEL AVANCE DEL PROYECTO

OBRA CONCLUIDA

Prioridad	Nombre del proyecto	Tipo de proyecto				Monto autorizado	Monto ejercido	Remanente	Alcance del proyecto en cuanto a espacios físicos, metros cuadrados y tipo de proyecto ¹			Acciones que sustentan el avance ²	Acciones por realizar	% de avance	Fechas ³		Observaciones	¿Es susceptible de ser inaugurada? (Causas)	Si ya fue inaugurada								
		Obra de continuidad	Equilibrante	Adquisiciones y mejoras	Mantenimiento				Proyecto sustentable	Espacio/equipo	cantidad				metros cuadrados	Inicio			Término	¿Cuenta con folios del evento?	¿Quién y cuándo inauguró?	Entrega- Recepción (Acta finiquito)	Acta Administrativa de Entrega- Recepción	Monto de Acta Administrativa			
GLOBAL DEL PROYECTO																											
1	Conectividad de voz y datos en el área de expedientes y archivo del 2º nivel edificio D, Unidad Central, región Xalapa, complemento de recursos	X				\$ 62,788.37	\$ 62,788.00	\$ 0.37	Instalación de voz y datos	1	137.56	Obra concluida		100	11/11/19	25/11/19		No, ya que se trata de trabajos complementarios.					Si	Si	62788		
2	Rehabilitación de las escaleras de acceso principal a la Unidad Central, región Xalapa, complemento de recursos 2	X				\$ 16,150.43	\$ 15,804.54	\$ 345.89	Barandil en escaleras	1	6.00	Obra concluida		100	23/12/19	5/02/20		No, ya que solo fue una rehabilitación							Si	Si	15804.54
3	Construcción de cubierta para la planta de tratamiento de aguas residuales en la Dirección General de Investigaciones, región Xalapa, complemento de recursos	X				\$ 12,402.53	\$ 12,377.29	\$ 25.24	Cubierta planta de tratamiento	1	63	Obra concluida		100	20/12/19	17/02/20		No, ya que se trata de trabajos complementarios.							Si	Si	12377.29
4	Construcción de cafetería y 2a. Etapa de estacionamiento en la Unidad de Ingeniería, Ciencias Químicas y Arquitectura, región Poza Rica-Tuxpan, complemento de recursos	X				\$ 6,225.25	\$ 6,225.25	\$ -	Cafetería	1	275	Obra concluida		100	20/10/20	17/01/21		Si	Si	Rectora Dra. Sara D. Ledrón de Guevara Glaz. 8/jun/21	Si	Si	6225.25				
									Estacionamiento	1	1382																
5	Construcción de cafetería y 2a. Etapa de estacionamiento en la Unidad de Ingeniería, Ciencias Químicas y Arquitectura, región Poza Rica-Tuxpan, complemento de recursos 2	X				\$ 6,548.24	\$ 6,548.24	\$ -	Cafetería	1	275	Obra concluida		100	20/10/20	17/01/21		Si	Si	Rectora Dra. Sara D. Ledrón de Guevara Glaz. 8/jun/21	Si	Si	6548.24				
									Estacionamiento	1	1382																
6	Construcción de cubículos en planta alta de edificio "R" (CIDEA) del Centro de Institutos, región Xalapa.	X				\$ 37,941.16	\$ 37,941.16	\$ -	Cubículos	11	140 m2	Obra concluida		100	29/12/21	11/02/22		No, ya que se trata de una etapa de la planta alta del edificio							Si	Si	37941.16
						\$142,055.98	\$141,694.48	\$371.50																			

Nota: Con este reporte se informa el ejercicio de la totalidad de los recursos, existiendo un saldo remanente de \$371.50 que serán reintegrados a la TESOFE.

Dr. Martín Gerardo Aguilar Sánchez

Nombre y firma del Titular de la IES

M. Arq. Emilia P. Rodiles Justo

Nombre y firma del Titular de Obras y Mantenimiento de la IES

1 Se capturara los espacios que caracterizan a la obra o proyecto. Se podrán anexar tantas filas como sea necesario.

2 En esta sección se redactara de forma breve y concisa los trabajos a realizar, mismos que se verán reflejados en el reporte fotográfico.

3 Es importante que las fechas de inicio y término estén actualizadas. Todas en dos dígitos: dd, mm y aa.

2019

AÑO

FAM

DIRECCIÓN GENERAL DE EDUCACIÓN SUPERIOR UNIVERSITARIA
DIRECCIÓN DE FORTALECIMIENTO INSTITUCIONAL
SUBDIRECCIÓN DE FOMENTO INSTITUCIONAL/DEPARTAMENTO DE INFRAESTRUCTURA FÍSICA

Mes reportado

junio_2022

FECHA DE CORTE: 30/JUN/2022

FONDO DE APORTACIONES MÚLTIPLES REMANENTES RENDIMIENTOS FINANCIEROS

REPORTE FOTOGRÁFICO DEL INFORME DE AVANCE MENSUAL



Universidad Veracruzana

Escuela de la gobernanza

Porcentaje de avance

100%

PRIORIDAD 1 Nombre de la obra: **Conectividad de voz y datos en el Área de expedientes y archivo del 2º nivel edificio D, Unidad Central, región Xalapa, complemento de recursos**

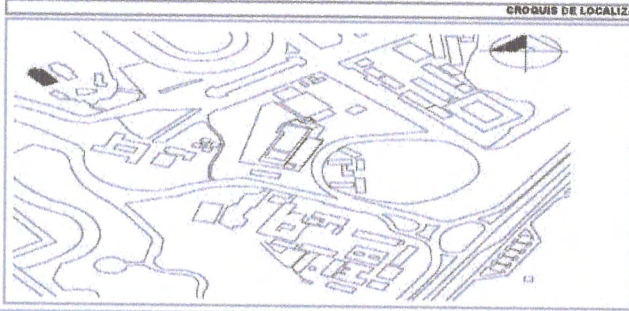

CROQUIS DE LOCALIZACIÓN

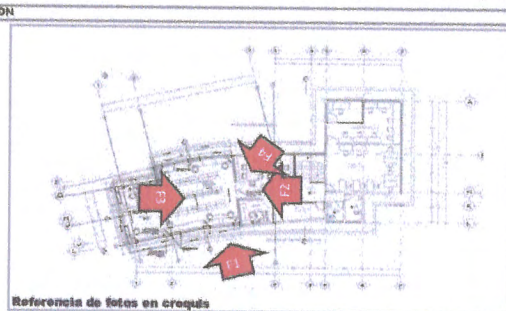

Referencia de fotos en croquis



UBICACIÓN DE LA OBRA O PROYECTO

CIRCUITO GONZALO AGUIRRE BELTAN EN LOMAS DEL ESTADIO, ZONA UNIVERSITARIA, XALAPA, VER.

FOTOS



F1: Fachada principal

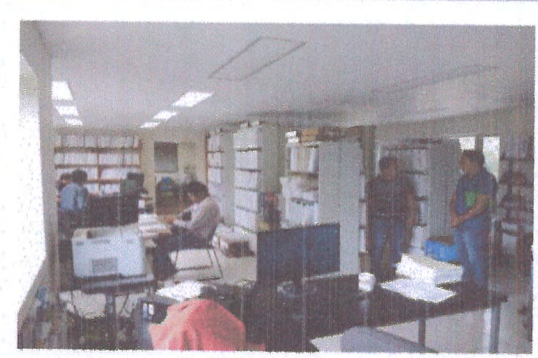

F2: Vista interior

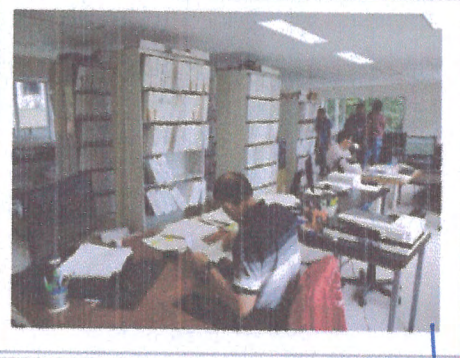

F3: Vista interior



F4: Vista interior

Comentarios de los trabajos realizados:

Obra concluida

Dr. Martín Gerardo Aguilar Sánchez
Nombre y firma del Titular de la IES

M. Arq. Emilia P. Rodiles Justo
Nombre y firma del Titular de Obras y Mantenimiento de la IES

* Es muy importante que se anexe reporte fotográfico de todas las obras. Para ello se anexa una pestaña, se podrán copiar tantas pestañas como sea necesario. Para equipamiento, mantenimiento y adecuaciones, en especial, se recomienda que se capture la misma toma, mismo ángulo y lugar para el antes, durante y después de la obra.

2019

AÑO

FAM

DIRECCIÓN GENERAL DE EDUCACIÓN SUPERIOR UNIVERSITARIA
DIRECCIÓN DE FORTALECIMIENTO INSTITUCIONAL
SUBDIRECCIÓN DE FOMENTO INSTITUCIONAL/DEPARTAMENTO DE INFRAESTRUCTURA FÍSICA

FONDO DE APORTACIONES MÚLTIPLES REMANENTES RENDIMIENTOS FINANCIEROS

Mes reportado
junio_2022

FECHA DE CORTE: 30/JUN/2022



Universidad Veracruzana

Porcentaje de avance

100%

Prioridad **2**

Nombre de la obra:

Rehabilitación de las escaleras de acceso principal a la Unidad Central, región Xalapa, complemento de recursos 2

REPORTE FOTOGRÁFICO DEL INFORME DE AVANCE MENSUAL

GRUPOS DE LOCALIZACIÓN

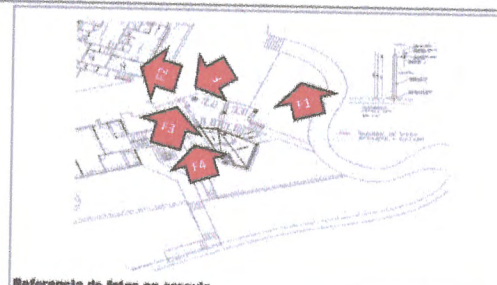
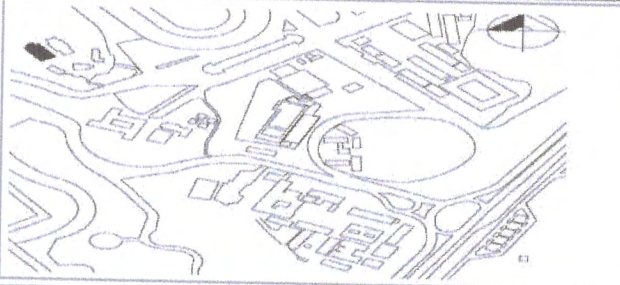

Referencia de fotos en croquis

UBICACION DE LA OBRA O PROYECTO



CIRCUITO GONZALO AGUIRRE BELTRAN EN LOMAS DEL ESTADIO, ZONA UNIVERSITARIA, XALAPA VER.

FOTOS



F1: Escalera 1



F2: Escalera 2

Comentarios de los trabajos realizados:

Obra concluida



F3: Escalera 3



F4: Escalera 4



F5: Escalera 5

Dr. Martín Gerardo Aguilar Sánchez

Nombre y firma del Titular de la IES

M. Arq. Emilia P. Rodiles Justo

Nombre y firma del Titular de Obras y Mantenimiento de la IES

* Es muy importante que se anexe reporte fotográfico de todas las obras. Para ello se anexa una pestaña, se podrán copiar tantas pestañas como sea necesario. Para equipamiento, mantenimiento y adecuaciones, en especial, se recomienda que se capture la misma toma, mismo ángulo y lugar para el antes, durante y después de la obra.

2019

AÑO

FAM

DIRECCIÓN GENERAL DE EDUCACIÓN SUPERIOR UNIVERSITARIA
DIRECCIÓN DE FORTALECIMIENTO INSTITUCIONAL
SUBDIRECCIÓN DE FOMENTO INSTITUCIONAL/DEPARTAMENTO DE INFRAESTRUCTURA FÍSICA

Mes reportado

junio_2022

FECHA DE CORTE: 06/JUN/2022

FONDO DE APORTACIONES MÚLTIPLES REMANENTES RENDIMIENTOS FINANCIEROS

REPORTE FOTOGRÁFICO DEL INFORME DE AVANCE MENSUAL



Porcentaje de avance

100%

PRORIDAD

3

Nombre de la obra:

Construcción de cubierta para la planta de tratamiento de aguas residuales en la Dirección General de Investigaciones, región Xalapa, complemento de recursos

CROQUIS DE LOCALIZACIÓN

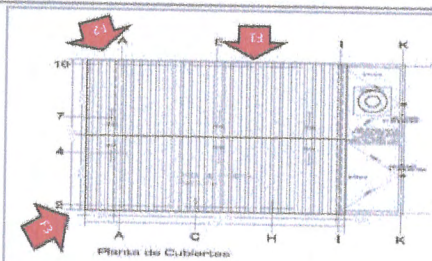
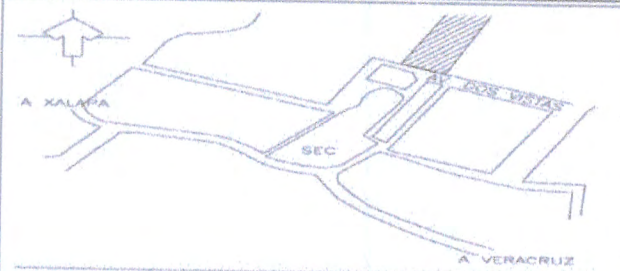

Referencia de fotos en croquis

UBICACIÓN DE LA OBRA O PROYECTO

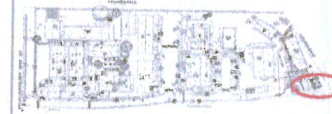

AV. LUIS CASTELAZO AYALA No. 11 COL. INDUSTRIAL ANIMAS, XALAPA VER. Y CIRCUITO VERACRUZ No. 5 COL. INDUSTRIAL LINDA VISTA LAS ANIMAS, XALAPA VER.

FOTOS



F1: Vista frontal de la planta de tratamiento



F2: Vista posterior de la planta de tratamiento



F3: Escalera 3

Comentarios de los trabajos realizados:

Obra concluida

Dr. Martín Gerardo Aguilar Sánchez

Nombre y firma del Titular de la IES

M. Arq. Emilia P. Rodiles Justo

Nombre y firma del Titular de Obras y Mantenimiento de la IES

* Es muy importante que se anexe reporte fotográfico de todas las obras. Para ello se anexa una pestaña, se podrán copiar tantas pestañas como sea necesario. Para equipamiento, mantenimiento y adecuaciones, en especial, se recomienda que se capture la misma toma, mismo ángulo y lugar para el antes, durante y después de la obra.

REPORTE FOTOGRÁFICO DEL INFORME DE AVANCE MENSUAL



Porcentaje de avance

100%

PRIOIDAD

4

Nombre de la obra: **Construcción de cafetería y 2a. Etapa de estacionamiento en la Unidad de Ingeniería, Ciencias Químicas y Arquitectura, región Poza Rica-Tuxpan, complemento de recursos**

GRUPOS DE LOCALIZACIÓN

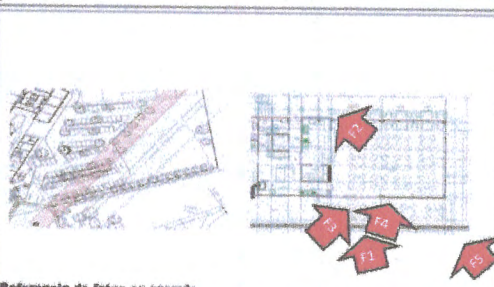
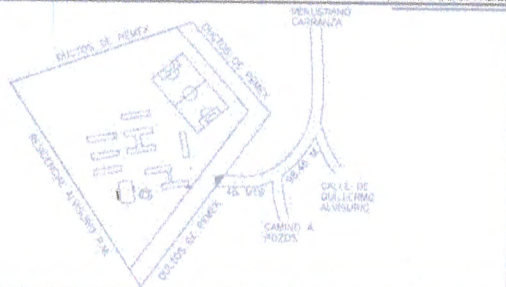

Referencia de fotos en croquis

UBICACION DE LA OBRA O PROYECTO

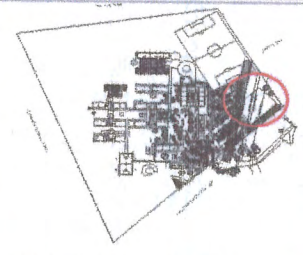

PRCL. AV. VENUSTIANO CARRANZA SN PARCELA 43, COL. REVOLUCIÓN, POZA RICA, VER.

FOTOS



F1: Vista del estacionamiento



F2: Vista del estacionamiento



F3: Vista del estacionamiento



F4: Vista de la cafetería actual



F5: Vista de la cafetería

Comentarios de los trabajos realizados:

Obra concluida

Dr. Martín Gerardo Aguilar Sánchez

Nombre y firma del Titular de la IES

M. Arq. Emilia P. Rodón Juárez

Nombre y firma del Titular de Obras y Mantenimiento de la IES

* Es muy importante que se anexe reporte fotográfico de todas las obras. Para ello se anexa una pestaina, se podrán copiar tantas pestainas como sea necesario. Para equipamiento, mantenimiento y adecuaciones, en especial, se recomienda que se capture la misma toma, mismo ángulo y lugar para sí antes, durante y después de la obra.

2019

AÑO

FAM

DIRECCIÓN GENERAL DE EDUCACIÓN SUPERIOR UNIVERSITARIA
DIRECCIÓN DE FORTALECIMIENTO INSTITUCIONAL
SUBDIRECCIÓN DE FOMENTO INSTITUCIONAL/DEPARTAMENTO DE INFRAESTRUCTURA FÍSICA

FONDO DE APORTACIONES MÚLTIPLES REMANENTES RENDIMIENTOS FINANCIEROS

Mes reportado

junio_2022

FECHA DE CORTE: 30/JUN/2022

REPORTE FOTOGRÁFICO DEL INFORME DE AVANCE MENSUAL



Universidad Veracruzana

Porcentaje de avance

100%

PRORIDAD

8

Nombre de la obra:

Construcción de cafetería y 2a. Etapa de estacionamiento en la Unidad de Ingeniería, Ciencias Químicas y Arquitectura, región Poza Rica-Tuxpan, complemento de recursos 2

CRUQUIS DE LOCALIZACIÓN

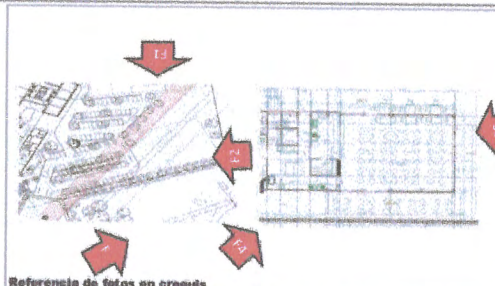
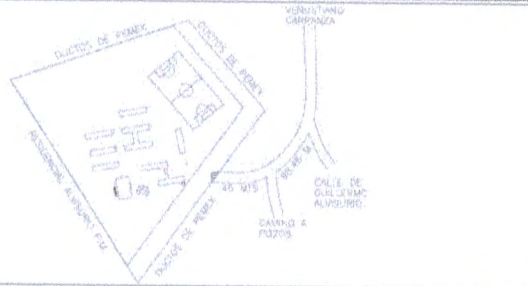

Referencia de fotos en croquis

UBICACION DE LA OBRA O PROYECTO

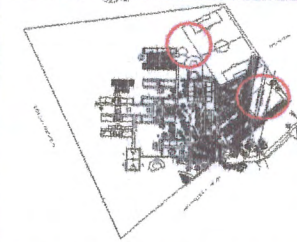

PRCL. AV. VENUSTIANO CARRANZA 841 PARCELA 43, COL. REVOLUCIÓN, POZA RICA, VER.

FOTOS



F1: Vista del estacionamiento



F2: Vista del estacionamiento



F3: Vista del estacionamiento



F4: Vista de la cafetería actual

Comentarios de los trabajos realizados:

Obra concluida

Dr. Martín Gerardo Aguilar Sánchez

Nombre y firma del Titular de la IES

M. Arq. Emilia P. Rediles Jasso

Nombre y firma del Titular de Obras y Mantenimiento de la IES

* Es muy importante que se anexe reporte fotográfico de todas las obras. Para ello se anexa una pestaña, se podrán copiar tantas pestañas como sea necesario. Para equipamiento, mantenimiento y adecuaciones, en especial, se recomienda que se capture la misma toma, mismo ángulo y lugar para el antes, durante y después de la obra.

2019

AÑO

FAM

DIRECCIÓN GENERAL DE EDUCACIÓN SUPERIOR UNIVERSITARIA
DIRECCIÓN DE FORTALECIMIENTO INSTITUCIONAL
SUBDIRECCIÓN DE FOMENTO INSTITUCIONAL/DEPARTAMENTO DE INFRAESTRUCTURA FÍSICA

FONDO DE APORTACIONES MÚLTIPLES FIRMANTES RENDIMIENTOS FINANCIEROS

Mes reportado

junio_2022

FECHA DE CORTE: 30/JUN/2022

REPORTE FOTOGRÁFICO DEL INFORME DE AVANCE MENSUAL

PRIMORDIAL

4

Nombre de la obra:

Construcción de cubículos en planta alta de edificio "R" (CIDEA) del Centro de Institutos, región Xalapa.



Universidad Veracruzana

Porcentaje de avance

100%

CROQUIS DE LOCALIZACIÓN

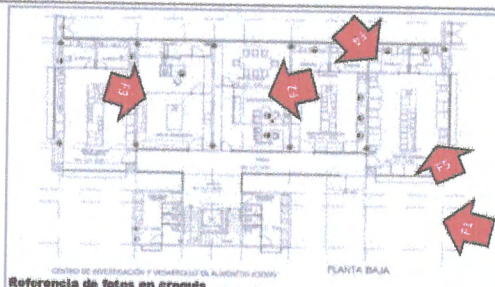
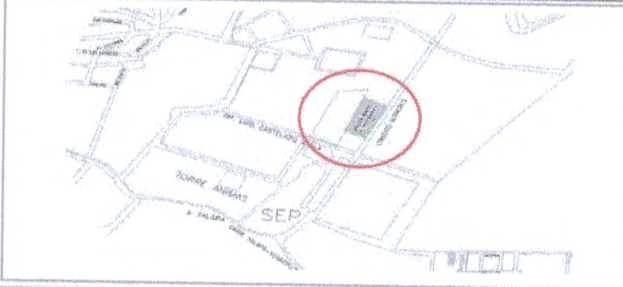

Referencia de fotos en croquis

UBICACIÓN DE LA OBRA O PROYECTO



CIRCUITO VERACRUZ No 5 COL. INDUSTRIAL ANIMAS, XALAPA, VER.

FOTOS



F1: Fachada principal



F2: Área de cubículos

Comentarios de los trabajos realizados:

Obra concluida

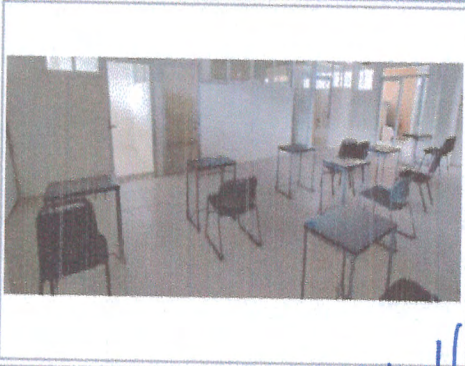

F3: Área de cubículos



F4: Vista general primer nivel Posgrados



F5: Primer nivel Posgrados

Dr. Martín Gerardo Aguilar Sánchez

Nombre y firma del Titular de la IES

M. Arq. Emilita P. Rodiles Justo

Nombre y firma del Titular de Obras y Mantenimiento de la IES

* Es muy importante que se anexe reporte fotográfico de todas las obras. Para ello se anexa una pestaña, se podrán copiar tantas pestañas como sea necesario. Para equipamiento, mantenimiento y adecuaciones, en especial, se recomienda que se capture la misma toma, mismo ángulo y lugar para el antes, durante y después de la obra.