

REPORTE DESCRIPTIVO DEL INFORME DE AVANCE MENSUAL

DATOS DE LA UNIVERSIDAD

Nombre: **Universidad Veracruzana**  
Entidad federativa: Veracruz  
Clave Inst 911: 30MSU0940B



Universidad Veracruzana

Escudo de la universidad

Nombre: Mtra. Norma Angelina Lagunes López  
Cargo: Encargada de la Dirección de Planeación Institucional  
Teléfono: (228) 8421700 EXT. 12718  
Correo electrónico: nlagunes@uv.mx

Nombre: M. Arq. Emilia P. Rodiles Justo  
Cargo: Directora de Proyectos, Construcciones y Mantenimiento  
Teléfono: (228) 8421700 EXT. 12702  
Correo electrónico: erodiles@uv.mx

DATOS DEL AVANCE DEL PROYECTO

OBRA CONCLUIDA

Prioridad	Nombre del proyecto	Tipo de proyecto				Monto autorizado	Monto ejercido	Remanente	Alcance del proyecto en cuanto a espacios físicos, metros cuadrados y tipo de proyecto <sup>1</sup>			Acciones que sustentan el avance <sup>2</sup>	Acciones por realizar	% de avance	Fechas <sup>3</sup>		Observaciones	¿Es susceptible de ser inaugurada? (Causas)	Cuenta con Actes						
		Obra de contención	Equipamiento	Adecuaciones y mejoras	Mantenimiento				Proyecto sustantivo	Espacio/equipo	cantidad				metros cuadrados	Inicio			Término	¿Cuenta con fotos del evento?	¿Quién y cuándo inauguro?	Entrega- Recepción (Acta finiquito)	Acta Administrativa de Entrega- Recepción	Monto de Acta Administrativa	
<b>GLOBAL DEL PROYECTO</b>																									
1	Conectividad de voz y datos para la Facultad de Ingeniería en el Campus Ixtaczoquitán, región Orizaba - Córdoba	X				\$ 1,026,986.12	\$ 1,026,986.12	\$ -	Aulax	16	1006.24			100	6/08/18	27/12/18		No, ya que se trata de trabajos complementarios				SI	SI	1,026,986.12	
2	Trabajos para poner en operación el edificio de talleres para la Facultad de Ingeniería en el Campus Ixtaczoquitán, región Orizaba- Córdoba	X				\$ 550,000.00	\$ 550,000.00	\$ -	Talleres	6	649.00			100	10/09/18	8/11/18		No, ya que se trata de trabajos complementarios				SI	SI	550,000.00	
3	Conclusión de módulo de sanitarios y escalera en la Facultad de Ciencias Químicas, región Coatzacoalcos	X				\$ 292,077.97	\$ 292,077.97	\$ -	Módulo sanitario Escalera Pasillo	1 1 1	27.86 18.36 129.92			100	26/11/18	25/12/18		No, ya que se trata de trabajos complementarios				SI	SI	292,077.97	
4	Conclusión del Centro Centinela en el Campus Coatzacoalcos	X				\$ 229,844.07	\$ 229,844.07	\$ -	Consultorio Baño	2 1	32.28 5.12			100	2/10/18	15/11/18		No, ya que se trata de una adecuación de espacio				SI	SI	229,844.07	
5	Conectividad de voz y datos y trabajos complementarios para poner en operación el edificio de la Facultad de Estadística e Informática, región Xalapa	X				\$ 1,229,003.35	\$ 1,229,003.35	\$ -	Centro de cómputo Cubículos Sala de juntas Terraza usos múltiples	4 11 1 1	351.56 252.75 37.69 354.18			100	28/08/18	17/01/19			SI	Rectora Dra. Sara D. Laíró de Guervara Glez. 13/feb/19			SI	SI	1,229,003.35
6	Construcción 1a. Etapa de muro de contención y escalera en la Dirección General de Investigaciones, región Xalapa		X			\$ 590,701.21	\$ 590,701.21	\$ -	Muro de contención de 48m3 Escalera	1 1	78.00 78.00			100	2/10/18	30/11/18		No, ya que sólo se concluyó la 1a. Etapa				SI	SI	590,701.21	
7	Conclusión de 2do. Nivel edificio "C" Unidad Central, región Xalapa	X				\$ 657,083.85	\$ 657,083.85	\$ -	Oficinas	1	80.00			100	28/03/19	6/05/19		No				SI	SI	657,083.85	
8	Mantenimiento general de la Escuela de Estudiantes Extranjeros, región Xalapa			X		\$ 398,556.08	\$ 398,556.08	\$ -	Pintura, cancelería y pisos	1	258.00			100	11/11/19	25/12/19		No, ya que sólo se dio mantenimiento.				SI	SI	398,556.08	
9	Mantenimiento general de la Dirección General de Difusión Cultural, región Xalapa			X		\$ 148,000.00	\$ 148,000.00	\$ -	Rehabilitación de cubierta	1	150.00			100	19/12/19	17/01/20		No, ya que sólo se dio mantenimiento.				SI	SI	148,000.00	
10	Rehabilitación de las escaleras de acceso principal a la Unidad Central, región Xalapa.			X		\$ 993,088.63	\$ 993,088.63	\$ -	Escaleras	1	316.00			100	15/07/19	12/10/19		No, ya que sólo fue una rehabilitación.				SI	SI	993,088.63	
11	Sustitución de elevador del edificio "A" de la Unidad Central, región Xalapa.			X		\$ 1,384,127.19	\$ 1,384,127.19	\$ -	Elevador	1	3.38			100	15/08/19	11/03/20		No				SI	SI	1,384,127.19	
12	Ampliación de estacionamiento, rehabilitación de barda perimetral y rehabilitación de edificios varios en el campus Coatzacoalcos.	X	X			\$ 2,796,078.48	\$ 2,796,078.48	\$ -	Estacionamiento Barda Rehabilitación de edificio	1 1 1	3173.00 624.00 81.00			100	12/11/20	11/03/21		No				SI	SI	2,796,078.48	
13	Construcción de andadores y reposición de barda perimetral en la Unidad de Ingeniería, región Veracruz.	X	X			\$ 3,009,177.02	\$ 3,009,177.02	\$ -	Andadores Barda	1 1	180.00 969.48			100	28/10/20	20/02/21		No				SI	SI	3,009,177.02	
14	Obras exteriores varias (cercado perimetral, muro de contención y estacionamiento) y trabajos complementarios para poner en operación el edificio del CICE, en la Dirección General de Investigaciones, región Xalapa	X				\$ 2,908,323.88	\$ 2,908,323.88	\$ -	Cercado perimetral Muro de contención Estacionamiento Trab. Compl.	1 1 1 1	440.00 180.00 1200.00 863.00			100	23/10/20	30/01/21			SI	Rectora Dra. Sara D. Laíró de Guervara Glez. 29/oct/20			SI	SI	2,908,323.88
15	Construcción del edificio para la Facultad de Matemáticas, Física y el Centro de Investigaciones en Inteligencia Artificial, Región Xalapa (Obra eléctrica, pluvial, hidrosanitaria y acabados) Etapa 1	X				\$ 266,128.54	\$ 266,128.54	\$ -	Obra eléctrica (biblioteca) Obra pluvial Obra hidrosanitaria Acabados	1 1 1 1	250.00 230.00 230.00 65.00			100	29/12/21	4/03/22			SI	Rectora Dra. Sara D. Laíró de Guervara Glez. 16/jun/21			SI	SI	266,128.54
						\$16,481,176.19	\$16,481,176.19	\$0.00																	

El Gobierno del Estado a través de la Secretaría de Finanzas y Planeación (SEFPLAN) notificó a la Universidad Veracruzana la asignación de recursos del FAM 2018 remanente 1a. ministración mediante of. no. SFP/024/2018 de fecha 11/abr/2018 por \$1,041,021.53. Con fecha 17/may/2018, notificó la 2da. ministración mediante of. no. SFP/050/2018 por \$ 2,920,733.12. Con fecha 7/nov/18, se notificó la 3a. ministración con of. no. SFP/109/2018 por \$683,760.77. Con fecha 6/ene/19 se recibió of. no. SFP/068/2019 informando la 4a. ministración por \$2,938,846.56. La 5a. ministración mediante of. no. SFP/1975/2019 de fecha 12/dic/2019 por \$5,920,784.13. La 6a. ministración mediante of. no. SFP/2063/2019 de fecha 23/dic/2019 por \$2,876,020.66. La totalidad de los recursos ya fueron radicados a la UV.

Nota: Con este reporte se informa el ejercicio de la totalidad de los recursos, no existiendo remanente a reintegrar.

Dr. Martín Gerardo Aguilar Sánchez

Nombre y firma del Titular de la IES

M. Arq. Emilia P. Rodiles Justo

Nombre y firma del Titular de Obras y Mantenimiento de la IES

<sup>1</sup> Se capturaron los espacios que caracterizan a la obra o proyecto. Se podrán anexar tantas filas como sea necesario.  
<sup>2</sup> En esta sección se redactará de forma breve y concisa los trabajos a realizar, mismos que se verán reflejados en el reporte fotográfico.  
<sup>3</sup> Es importante que las fechas de inicio y término estén actualizadas. Todas en dos dígitos: dd, mm y aa.



2018

FAM

DIRECCIÓN GENERAL DE EDUCACIÓN SUPERIOR UNIVERSITARIA  
DIRECCIÓN DE FORTALECIMIENTO INSTITUCIONAL  
SUBDIRECCIÓN DE FOMENTO INSTITUCIONAL/DEPARTAMENTO DE INFRAESTRUCTURA FÍSICA

Mes reportado

junio\_2022

FECHA DE CORTES: 30/JUN/2022

AÑO

FONDO DE APORTACIONES MÚLTIPLES (REMANENTES)

REPORTE FOTOGRÁFICO DEL INFORME DE AVANCE MENSUAL



Universidad Veracruzana

Porcentaje de avance

100%

PRORIDAD 1 Nombre de la obra:

Conectividad de voz y datos para la Facultad de Ingeniería en el Campus Ixtaczoquitlán, Región Orizaba - Córdoba

CRÓQUIS DE LOCALIZACIÓN

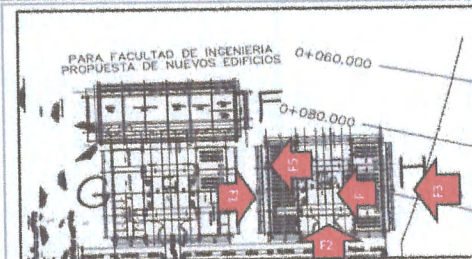

Referencia de fotos en croquis

UBICACION DE LA OBRA O PROYECTO

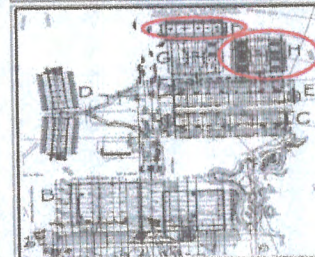

CARRETERA ESTATAL AL GUMIDERO - DOS RÍOS KM 1 IXTACZOQUITLAN, VER.

FOTOS

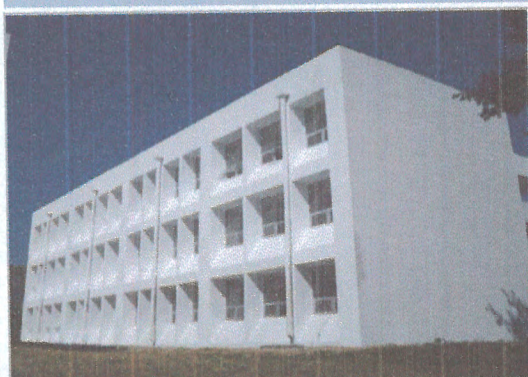

F1: Fachada principal

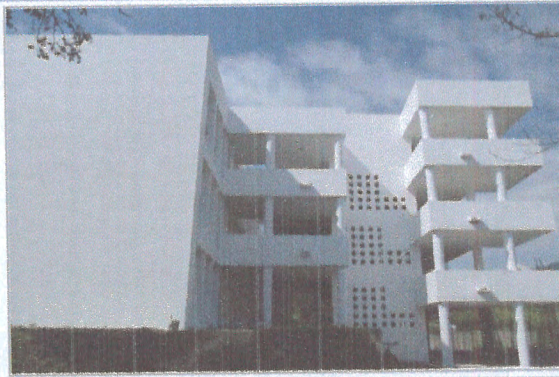

F2: lateral



F3: Colocación de tierra física

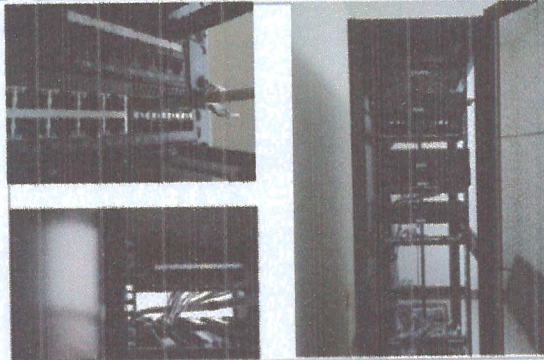

F4: Equipos para conectividad en el interior del site.

Comentarios de los trabajos realizados:  
  
Obra concluida

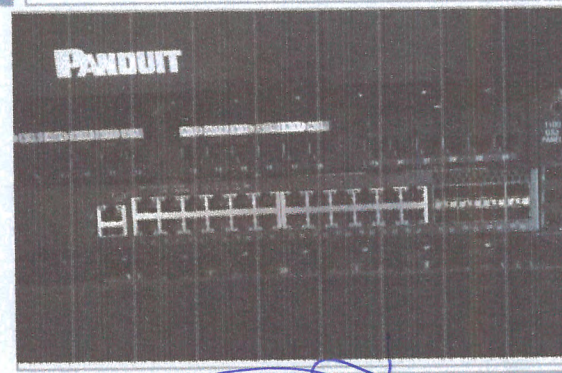

F5: Gabinete instalado en el rack de sitio

Dr. Martín Gerardo Aguilar Sánchez

Nombre y firma del Titular de la IES

M. Arq. Emilia P. Rodiles Justo

Nombre y firma del Titular de Obras y Mantenimiento de la IES

\* Es muy importante que se anexe reporte fotográfico de todas las obras. Para ello se anexa una pestañita, se podrán copiar tantas pestañitas como sea necesario. Para equipamiento, mantenimiento y adecuaciones, en especial; se recomienda que se capture la misma toma, mismo ángulo y lugar para el antes, durante y después de la obra.



2018

AÑO

# FAM

FONDO DE APORTACIONES MÚLTIPLES (REMANENTES)

DIRECCIÓN GENERAL DE EDUCACIÓN SUPERIOR UNIVERSITARIA  
DIRECCIÓN DE FORTALECIMIENTO INSTITUCIONAL  
SUBDIRECCIÓN DE FOMENTO INSTITUCIONAL/DEPARTAMENTO DE INFRAESTRUCTURA FÍSICA

Mes reportado

junio 2022

FECHA DE CORTE: 30/JUN/2022

### REPORTE FOTOGRÁFICO DEL INFORME DE AVANCE MENSUAL



Universidad Veracruzana

Departamento de

Porcentaje de avance

# 100%

PRIMARIA

2

Nombre de la obra:

**Trabajos para poner en operación el edificio de talleres para la Facultad de Ingeniería en el Campus Ixtazooquitlán, región Orizaba-Córdoba**

#### ESQUEMAS DE LOCALIZACIÓN



Referencia de fotos en croquis

#### UBICACION DE LA OBRA O PROYECTO

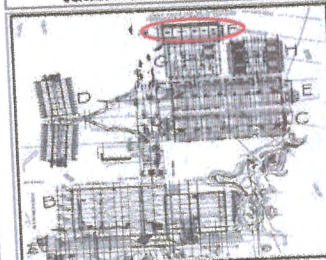

CARRETERA ESTATAL AL SUMIDERO - DOS RÍOS KM 11  
IXTACZOOQUITLAN, VER.

#### FOTOS



F1: Fachada principal



F2: lateral



F3: Interior talleres

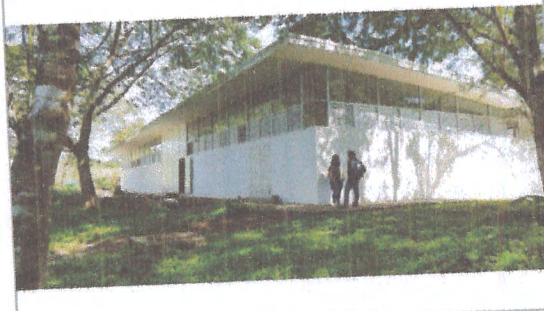

F4: Entrada

Comentarios de los trabajos realizados:

Obra concluida



F5: Interior talleres

Dr. Martín Gerardo Aguilar Sánchez

Nombre y firma del Titular de la IES

M. Arq. Emilia P. Rodiles Justo

Nombre y firma del Titular de Obras y Mantenimiento de la IES

\* Es muy importante que se anexe reporte fotográfico de todas las obras. Para ello se anexa una plantilla, se podrán copiar tantas plantillas como sea necesario. Para equipamiento, mantenimiento y adecuaciones, en especial se recomienda que se capture la misma toma, mismo ángulo y lugar para el antes, durante y después de la obra.



2018

AÑO

FAM

FONDO DE APORTACIONES MÚLTIPLES (REMANENTES)

DIRECCIÓN GENERAL DE EDUCACIÓN SUPERIOR UNIVERSITARIA  
DIRECCIÓN DE FORTALECIMIENTO INSTITUCIONAL  
SUBDIRECCIÓN DE FOMENTO INSTITUCIONAL/DEPARTAMENTO DE INFRAESTRUCTURA FÍSICA

Mes reportado

junio\_2022

FECHA DE CORTE: 30/JUN/2022

REPORTE FOTOGRÁFICO DEL INFORME DE AVANCE MENSUAL



Universidad Veracruzana

Porcentaje de avance

100%

PRIMARÍA

2

Nombre de la obra:

Conclusión de módulo de sanitarios y escalera en la Facultad de Ciencias Químicas, región Coatzacoalcos

CRONOGRAMA DE LOCALIZACIÓN

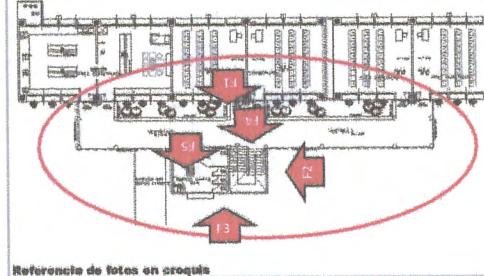
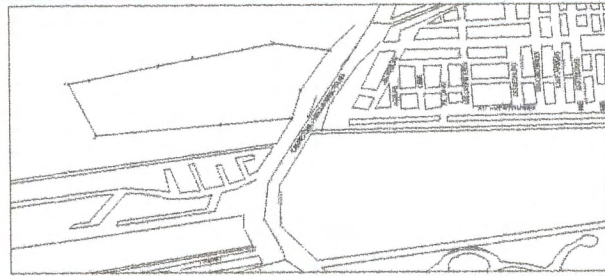

Referencia de fotos en croquis

UBICACIÓN DE LA OBRA O PROYECTO

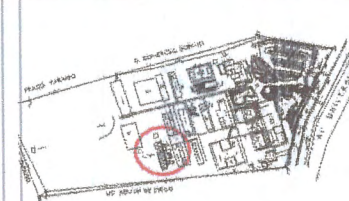

AV. UNIVERSIDAD S/N (CARRETERA A MINATITLÁN KM. 7.5)  
COATZACOALCOS VER.

FOTOS



F1: Fachada principal



F2: lateral



F3: Fachada posterior



F4: Entrada

Comentarios de los trabajos realizados:

Obra concluida



F5: Interior

Dr. Martín Gerardo Aguilar Sánchez

Nombre y firma del Titular de la IES

M. Arq. Emilia P. Rodiles Justo

Nombre y firma del Titular de Obras y Mantenimiento de la IES

\* Es muy importante que se anexe reporte fotográfico de todas las obras. Para ello se anexa una pestaña, se podrán copiar tantas pestañas como sea necesario. Para equipamiento, mantenimiento y adecuaciones, en especial, se recomienda que se capture la misma toma, mismo ángulo y lugar para el antes, durante y después de la obra.



2018

**FAM**

DIRECCIÓN GENERAL DE EDUCACIÓN SUPERIOR UNIVERSITARIA  
DIRECCIÓN DE FORTALECIMIENTO INSTITUCIONAL  
SUBDIRECCIÓN DE FOMENTO INSTITUCIONAL/DEPARTAMENTO DE INFRAESTRUCTURA FÍSICA

Mes reportado  
**junio\_2022**  
FECHA DE CORTE: 30/JUN/2022

AÑO

FONDO DE APORTACIONES MÚLTIPLES (RSM/AMENTER)

REPORTE FOTOGRAFICO DEL INFORME DE AVANCE MENSUAL



Universidad Veracruzana

Estado de Veracruz

Porcentaje de avance

**100%**

PRIORIDAD

4

Nombre de la obra: **Conclusión del Centro Centinela en el Campus Coatzacoalcos**

CRUCES DE LOCALIZACIÓN

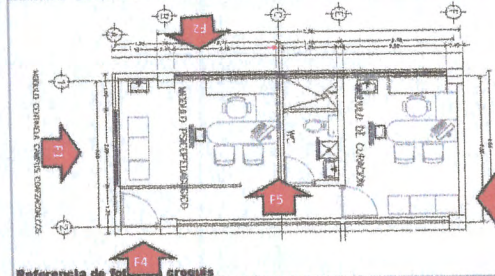
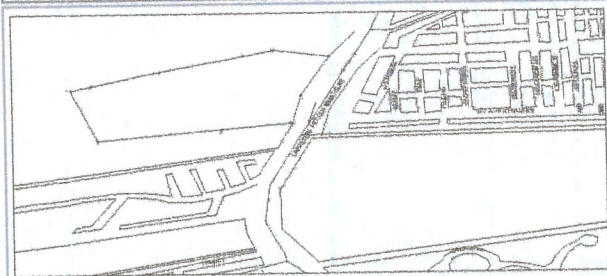

UBICACIÓN DE LA OBRA O PROYECTO

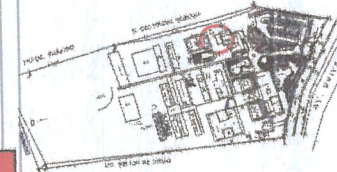

AV. UNIVERSIDAD EN (CARRETERA A MINATITLÁN KM. 7.5)  
COATZACOALCOS VER.

FOTOS

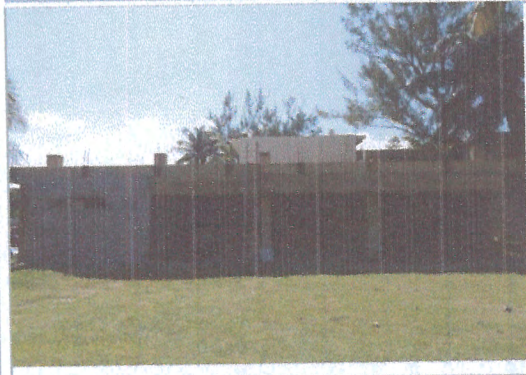

F1: Fachada principal



F2: Interior de módulo



F3: Interior



F4: Interior

Comentarios de los trabajos realizados:

Obra concluida



Dr. Martín Gerardo Aguilar Sánchez

Nombre y firma del Titular de la IES

M. Arq. Emilia P. Rodiles Justo

Nombre y firma del Titular de Obras y Mantenimiento de la IES

\* Es muy importante que se anexe reporte fotográfico de todas las obras. Para ello se anexa una pestaña, se podrán copiar tantas pestañas como sea necesario. Para equipamiento, mantenimiento y adecuaciones, en especial, se recomienda que se capture la misma toma, mismo ángulo y lugar para sí antes, durante y después de la obra.



2018

FAM

DIRECCIÓN GENERAL DE EDUCACIÓN SUPERIOR UNIVERSITARIA  
DIRECCIÓN DE FORTALECIMIENTO INSTITUCIONAL  
SUBDIRECCIÓN DE FOMENTO INSTITUCIONAL/DEPARTAMENTO DE INFRAESTRUCTURA FÍSICA

Mes reportado  
**junio 2022**  
FECHA DE CORTE: 30/JUN/2022

AÑO

FONDO DE APORTACIONES MÚLTIPLES (FAM)

REPORTE FOTOGRÁFICO DEL INFORME DE AVANCE MENSUAL



Universidad Veracruzana

Departamento de Infraestructura

Porcentaje de avance

**100%**

PRIMORDIA

5

Nombre de la obra:

Conectividad de voz y datos y trabajos complementarios para poner en operación el edificio de la Fac. de Estadística e Informática, región Xalapa

CROQUIS DE LOCALIZACIÓN

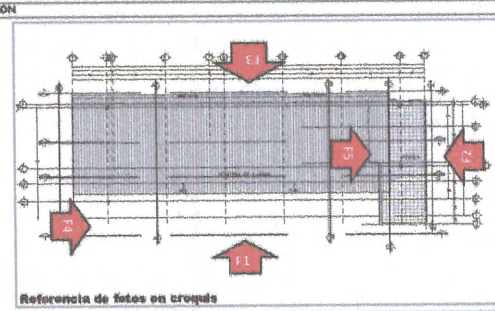
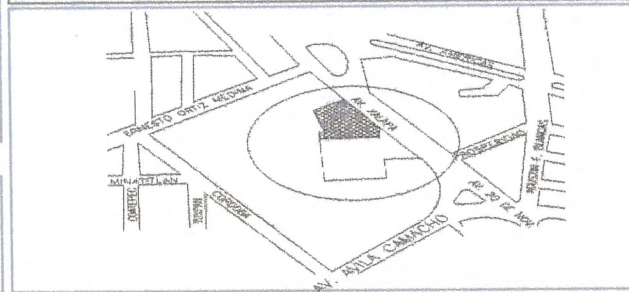

UBICACIÓN DE LA OBRA O PROYECTO

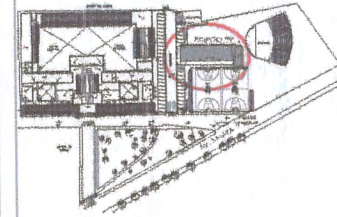

AV. XALAPA S/N. FRACCIONAMIENTO VERACRUZ, XALAPA VER.

FOTOS



F1: Fachada principal

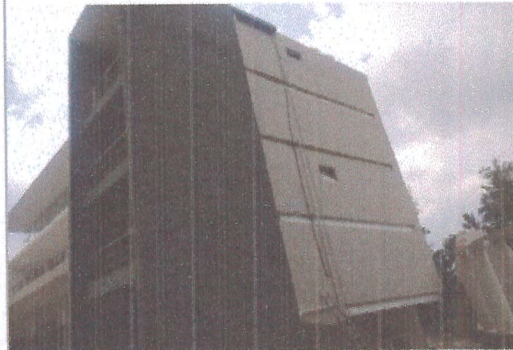

F2: lateral



F3: Área de cochinas



F4: Entrada

Comentarios de los trabajos realizados:

Obra concluida



F5: Equipo de voz y datos

Dr. Martín Gerardo Aguilar Sánchez

Nombre y firma del Titular de la IES

M. Arq. Emilia P. Rodiles Justo

Nombre y firma del Titular de Obras y Mantenimiento de la IES

\* Es muy importante que se anexe reporte fotográfico de todas las obras. Para ello se anexa una pestiña, se podrán copiar tantas pestiñas como sea necesario. Para equipamiento, mantenimiento y adecuaciones, en especial, se recomienda que se capture la misma toma, mismo ángulo y lugar para el antes, durante y después de la obra.



2018

FAM

DIRECCIÓN GENERAL DE EDUCACIÓN SUPERIOR UNIVERSITARIA  
DIRECCIÓN DE FORTALECIMIENTO INSTITUCIONAL  
SUBDIRECCIÓN DE FOMENTO INSTITUCIONAL/DEPARTAMENTO DE INFRAESTRUCTURA FÍSICA

Mes reportado  
**junio\_2022**  
FECHA DE CORTE: 30/JUN/2022

AÑO

FONDO DE APORTACIONES MÚLTIPLES (FAMANTER)

REPORTE FOTOGRÁFICO DEL INFORME DE AVANCE MENSUAL



Universidad Veracruzana

Porcentaje de avance

100%

PRIORIDAD

6

Nombre de la obra: **Construcción 1a. Etapa de muro de contención y escalera en la Dirección General de Investigaciones, región Xalapa**

CROQUIS DE LOCALIZACIÓN

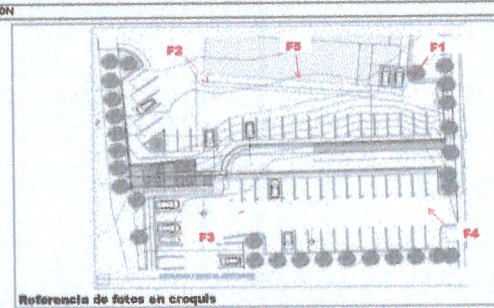
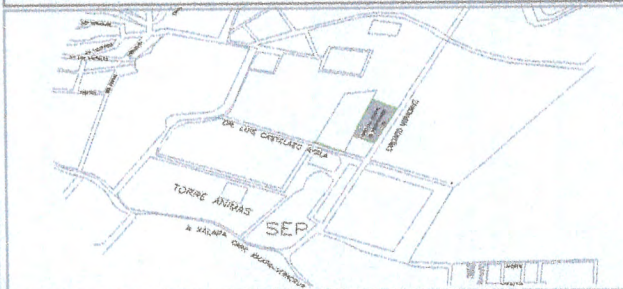

Referencia de fotos en croquis

UBICACIÓN DE LA OBRA O PROYECTO



FOTOS



F1: Fachada principal



F2: lateral

Comentarios de los trabajos realizados:  
  
**Obra concluida**  
La obra está programada a ejecutarse por etapas. Con estos recursos se concluyó la 1a. Etapa, continuándose los trabajos con recursos propios.



F3: Fachada posterior



F4: Entrada



F5: Vista interior

**Dr. Martín Gerardo Aguilar Sánchez**  
Nombre y firma del Titular de la IES

**M. Arq. Emilia P. Rodiles Justo**  
Nombre y firma del Titular de Obras y Mantenimiento de la IES

\* Es muy importante que se anexe reporte fotográfico de todas las obras. Para ello se anexa una pestaña, se podrán copiar tantas pestañas como sea necesario. Para equipamiento, mantenimiento y adecuaciones, en especial, se recomienda que se capture la misma toma, mismo ángulo y lugar para el antes, durante y después de la obra.



2018

FAM

DIRECCIÓN GENERAL DE EDUCACIÓN SUPERIOR UNIVERSITARIA  
DIRECCIÓN DE FORTALECIMIENTO INSTITUCIONAL  
SUBDIRECCIÓN DE FOMENTO INSTITUCIONAL/DEPARTAMENTO DE INFRAESTRUCTURA FÍSICA

Mes reportado

junio\_2022

FECHA DE CORTE: 30/JUN/2022

ARC

FONDO DE APORTACIONES MÚLTIPLES (FAM)

REPORTE FOTOGRAFICO DEL INFORME DE AVANCE MENSUAL



Universidad Veracruzana

Porcentaje de avance

100%

PRIORIDAD 7 Nombre de la obra: Conclusión de 2do. Nivel edificio "C" Unidad Central, región Xalapa

CROQUIS DE LOCALIZACIÓN

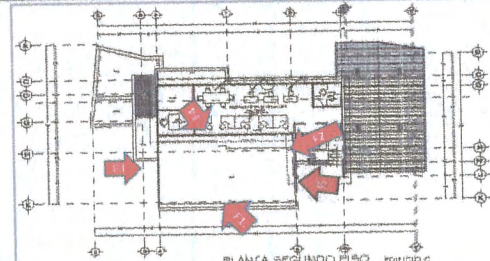
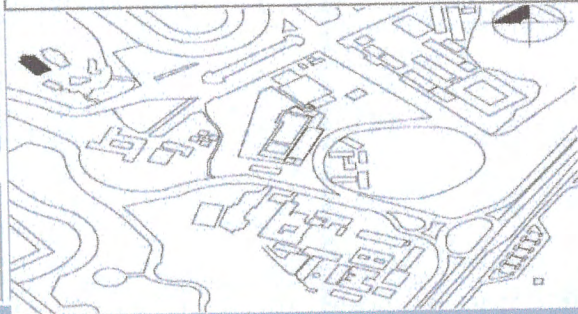

Referencia de fotos en croquis

UBICACION DE LA OBRA O PROYECTO



FOTOS



F1: Interior



F2: Atrio

Comentarios de los trabajos realizados:

Obra concluida



F3: Interior



F4: Interior



F5: Interior

Dr. Martín Gerardo Aguilar Sánchez

Nombre y firma del Titular de la IES

M. Arq. Emilia P. Rociles Justo

Nombre y firma del Titular de Obras y Mantenimiento de la IES

\* Es muy importante que se anexe reporte fotográfico de todas las obras. Para ello se anexa una pestaña, se podrán copiar tantas pestañas como sea necesario. Para equipamiento, mantenimiento y adecuaciones, en especial, se recomienda que se capture la misma toma, mismo ángulo y lugar para el antes, durante y después de la obra.



2018

FAM

DIRECCIÓN GENERAL DE EDUCACIÓN SUPERIOR UNIVERSITARIA  
DIRECCIÓN DE FORTALECIMIENTO INSTITUCIONAL  
SUBDIRECCIÓN DE FOMENTO INSTITUCIONAL/DEPARTAMENTO DE INFRAESTRUCTURA FÍSICA

Mes reportado

junio\_2022

FECHA DE CORTE: 30/JUN/2022

AÑO

FONDO DE APORTACIONES MÚLTIPLES (REMANENTES)

REPORTE FOTOGRÁFICO DEL INFORME DE AVANCE MENSUAL



Universidad Veracruzana

Porcentaje de avance

100%

PRIMORDIAL

Nombre de la obra: Mantenimiento general de la Escuela de Estudiantes Extranjeros, región Xalapa

CROQUIS DE LOCALIZACIÓN

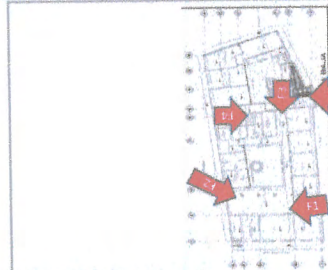

Referencia de fotos en croquis

UBICACIÓN DE LA OBRA O PROYECTO

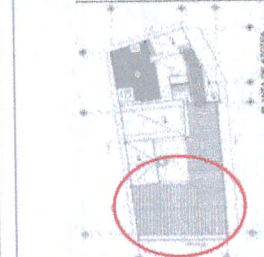

XALAPA VER.

FOTOS



P1: VISTA GENERAL VESTIBULO 1



P2: VISTA GENERAL VESTIBULO 2



P3: INTERIOR ADMINISTRACION 1



P4: INTERIOR ADMINISTRACION 2

Comentarios de los trabajos realizados:

Obra concluida



P5: VISTA GENERAL FONDO DE ACCESO

Dr. Martín Gerardo Aguilar Sánchez

Nombre y firma del Titular de la IES

M. Arq. Emilia P. Rodiles Justo

Nombre y firma del Titular de Obras y Mantenimiento de la IES

\* Es muy importante que se anexe reporte fotográfico de todas las obras. Para ello se anexa una pestaña, se podrán copiar tantas pestañas como sea necesario. Para equipamiento, mantenimiento y adecuaciones. en especial; se recomienda que se capture la misma forma, mismo ángulo y lugar para el antes, durante y después de la obra.



2018

FAM

DIRECCIÓN GENERAL DE EDUCACIÓN SUPERIOR UNIVERSITARIA  
DIRECCIÓN DE FORTALECIMIENTO INSTITUCIONAL  
SUBDIRECCIÓN DE FOMENTO INSTITUCIONAL/DEPARTAMENTO DE INFRAESTRUCTURA FÍSICA

Mes reportado  
**junio\_2022**  
FECHA DE CORTE: 30/JUN/2022

AÑO

FONDO DE APORTACIONES MÚLTIPLES (REMANENTES)

REPORTE FOTOGRÁFICO DEL INFORME DE AVANCE MENSUAL



Universidad Veracruzana

Porcentaje de avance

100%

PRIMORDIA

Nombre de la obra:

Mantenimiento general de la Dirección General de Difusión Cultural, región Xalapa

CRONOGRAMA DE LOCALIZACIÓN

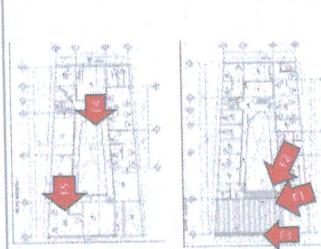

Referencia de fotos en croquis

UBICACIÓN DE LA OBRA O PROYECTO

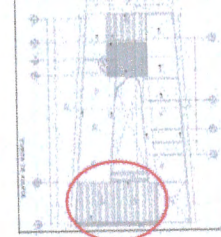

C

XALAPA VER.

FOTOS



F1: SUSTITUCIÓN PARCIAL DE LÁMINA METÁLICA



F2: MANTENIMIENTO DE PINTURA

Comentarios de los trabajos realizados:

Obra concluida



F3: MANTENIMIENTO DE PINTURA EN INTERIORES



F4: MANTENIMIENTO DE PINTURA EN INTERIORES



F5: MANTENIMIENTO DE PINTURA EN INTERIORES

Dr. Martín Gerardo Aguilar Sánchez

Nombre y firma del Titular de la IES

M. Arq. Emilio F. Rodiles Justo

Nombre y firma del Titular de Obras y Mantenimiento de la IES

\* Es muy importante que se anexe reporte fotográfico de todas las obras. Para ello se anexa una pestiña, se podrán copiar tantas pestiñas como sea necesario. Para equipamiento, mantenimiento y adecuaciones, en especial: se recomienda que se capture la misma toma, mismo ángulo y lugar para el antes, durante y después de la obra.



2018

AÑO

FAM

FONDO DE APORTACIONES MÚLTIPLES (PERMANENTES)

DIRECCIÓN GENERAL DE EDUCACIÓN SUPERIOR UNIVERSITARIA  
DIRECCIÓN DE FORTALECIMIENTO INSTITUCIONAL  
SUBDIRECCIÓN DE FOMENTO INSTITUCIONAL/DEPARTAMENTO DE INFRAESTRUCTURA FÍSICA

Mes reportado

junio\_2022

FECHA DE CORTE: 30/JUN/2022

REPORTE FOTOGRÁFICO DEL INFORME DE AVANCE MENSUAL



Universidad Veracruzana

Fecha de la fotografía

Porcentaje de avance

100%

Prioridad 10 Nombre de la obra: Rehabilitación de las escaleras de acceso principal a la Unidad Central, región Xalapa.

CROQUIS DE LOCALIZACIÓN

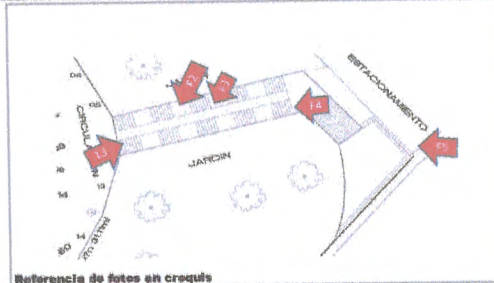
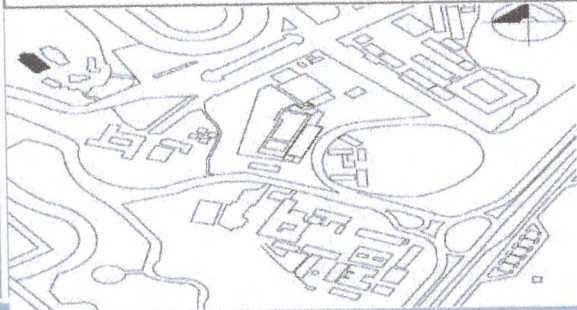

Referencia de fotos en croquis

UBICACIÓN DE LA OBRA O PROYECTO

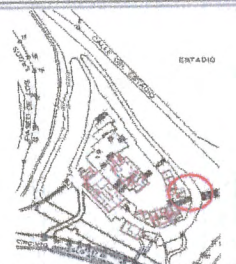

CIRCUITO GONZALO AGUIRRE DEL ESTADIO, ZONA UNIVERSITARIA, XALAPA, VER.

FOTOS



F1: VISTA GENERAL DESCENSO



F2: VISTA LATERAL INTERMEDIA



F3: ESTADO ACTUAL ARRIATE INTERMEDIO



F4: VISTA GENERAL ASCENSO 1

Comentarios de los trabajos realizados:

Obra concluida



F5: VISTA GENERAL ASCENSO 2

Dr. Martín Gerardo Aguilar Sánchez

Nombre y firma del Titular de la IES

M. Arq. Emillie P. Rodiles Justo

Nombre y firma del Titular de Obras y Mantenimiento de la IES

\* Es muy importante que se anexe reporte fotográfico de todas las obras. Para ello se anexa una pestaña, se podrán copiar tantas pestañas como sea necesario. Para equipamiento, mantenimiento y adecuaciones, en especial, se recomienda que se capture la misma toma, mismo ángulo y lugar para el antes, durante y después de la obra.



2018

FAM

DIRECCIÓN GENERAL DE EDUCACIÓN SUPERIOR UNIVERSITARIA  
DIRECCIÓN DE FORTALECIMIENTO INSTITUCIONAL  
SUBDIRECCIÓN DE FOMENTO INSTITUCIONAL/DEPARTAMENTO DE INFRAESTRUCTURA FÍSICA

Mes reportado  
**junio\_2022**  
FECHA DE CORTE: 30/JUN/2022

AÑO

FONDO DE APORTACIONES MÚLTIPLES (FAMANTM)

REPORTE FOTOGRÁFICO DEL INFORME DE AVANCE MENSUAL



Universidad Veracruzana

Porcentaje de avance

100%

PRIMIDAD

11

Nombre de la obra: Sustitución de elevador del edificio "A" de la Unidad Central, región Xalapa.

CRQQUIS DE LOCALIZACIÓN

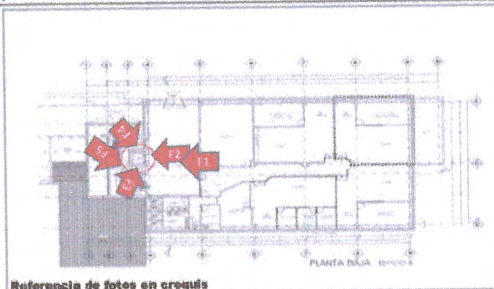

Referencia de fotos en croquis

UBICACIÓN DE LA OBRA O PROYECTO



CIRCUITO GONZALO AGUIRRE BELTRÁN EN LAS LOMAS DEL ESTADIO, ZONA UNIVERSITARIA, XALAPA, VER.

FOTOS



F1: EQUIPO INSTALADO



F2: VISTA INTERIOR

Comentarios de los trabajos realizados:

Obra concluida



F3: PUERTA DE ACCESO



F4: TABLERO PRINCIPAL



Dr. Martín Gerardo Aguilar Sánchez

Nombre y firma del Titular de la IES

M. Arq. Emilia P. Rodiles Justo

Nombre y firma del Titular de Obras y Mantenimiento de la IES

\* Es muy importante que se anexe reporte fotográfico de todas las obras. Para ello se anexa una pestaña, se podrán copiar tantas pestañas como sea necesario. Para equipamiento, mantenimiento y adecuaciones, en especial, se recomienda que se capture la misma toma, mismo ángulo y lugar para el antes, durante y después de la obra.



2018

FAM

DIRECCIÓN GENERAL DE EDUCACIÓN SUPERIOR UNIVERSITARIA  
DIRECCIÓN DE FORTALECIMIENTO INSTITUCIONAL  
SUBDIRECCIÓN DE FOMENTO INSTITUCIONAL/DEPARTAMENTO DE INFRAESTRUCTURA FÍSICA

Mes reportado  
**junio\_2022**  
FECHA DE CORTE: 30/JUN/2022

AÑO

FONDO DE APORTACIONES MÚLTIPLES (REMANENTES)

REPORTE FOTOGRÁFICO DEL INFORME DE AVANCE MENSUAL



Universidad Veracruzana

Sección de la Universidad  
Porcentaje de avance

100%

PRIORIDAD

12

Nombre de la obra: Ampliación de estacionamiento, rehabilitación de barda perimetral y rehabilitación de edificios varios en el campus Coatzacoalcos.

GRUPO DE LOCALIZACIÓN

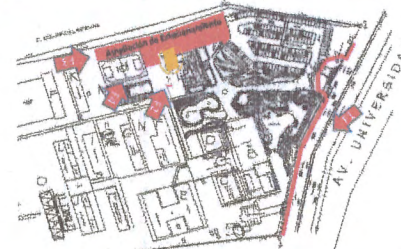

Referencia de fotos en croquis

UBICACION DE LA OBRA O PROYECTO



AV. UNIVERSIDAD SIN CARRETERA A MINATITLÁN KM. 7.5, COATZACOALCOS, VER.

FOTOS



P1: VISTA BARDÁ SOBRE AV. UNIVERSIDAD



F2: EDIFICIO ANEXO AL EDIFICIO A



F3: VISTA DE AMPLIACIÓN DE ESTACIONAMIENTO



F4: AMPLIACIÓN DE ESTACIONAMIENTO

Comentarios de los trabajos realizados:

Obra concluida

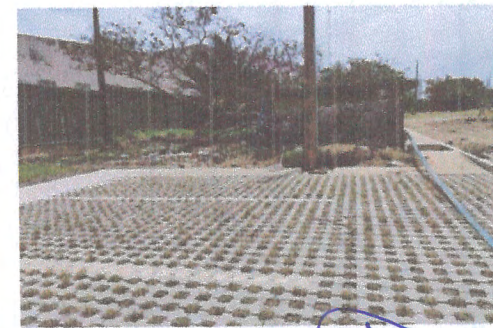

F5: CUARTO DE MANTENIMIENTO

Dr. Martin Gerardo Aguilar Sánchez

Nombre y firma del Titular de la IES

M. Arq. Emilia P. Rodiles Juárez

Nombre y firma del Titular de Obras y Mantenimiento de la IES

\* Es muy importante que se anexe reporte fotográfico de todas las obras. Para ello se anexa una pestaina, se podrán copiar tantas pestainas como sea necesario. Para equipamiento, mantenimiento y adecuaciones, en especial; se recomienda que se capture la misma toma, mismo ángulo y lugar para el antes, durante y después de la obra.



2018

FAM

DIRECCIÓN GENERAL DE EDUCACIÓN SUPERIOR UNIVERSITARIA  
DIRECCIÓN DE FORTALECIMIENTO INSTITUCIONAL  
SUBDIRECCIÓN DE FOMENTO INSTITUCIONAL/DEPARTAMENTO DE INFRAESTRUCTURA FÍSICA

Mes reportado  
**junio\_2022**  
FECHA DE CORTE: 30/JUN/2022

FONDO DE APORTACIONES MÚLTIPLES (REMANENTES)

REPORTE FOTOGRAFICO DEL INFORME DE AVANCE MENSUAL



Porcentaje de avance

100%

PRORIDAD

13

Nombre de la obra: Construcción de andadores y reposición de barda perimetral en la Unidad de Ingeniería, región Veracruz

CRUQUIS DE LOCALIZACIÓN

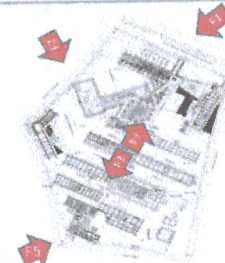
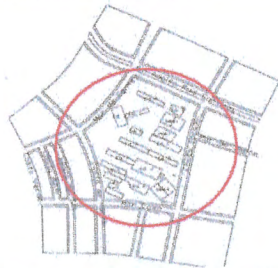

Referencia de fotos en cruquis

UBICACIÓN DE LA OBRA O PROYECTO



BLV. ADOLFO RUIZ CORTINES S/A. FRACCIONAMIENTO COSTA VERDE, BOCA DEL RIO VER.

FOTOS



F1: BARDAS AV. RUIZ CORTINES



F2: VISTA MAR DE CORTEG

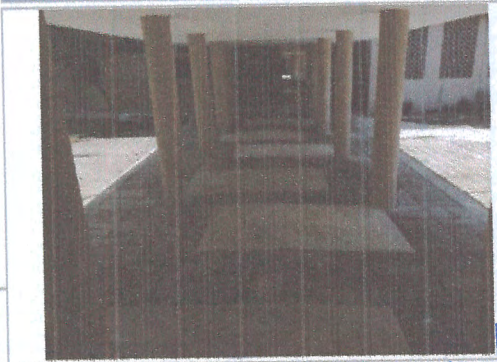

F3: VISTA EDIFICIO F AL G



F4: VISTA EDIFICIO H AL F

Comentarios de los trabajos realizados:

Obra concluida



F5: VISTA CALLE COSTA DE MARFIL, BUENAS MAR EGDO

Dr. Martín Gerardo Aguilar Sánchez

Nombre y firma del Titular de la IES

M. Arq. Emillia P. Rodiles Justo

Nombre y firma del Titular de Obras y Mantenimiento de la IES

\* Es muy importante que se anexe reporte fotográfico de todas las obras. Para ello se anexa una pestaña, se podrán copiar tantas pestañas como sea necesario. Para equipamiento, mantenimiento y adecuaciones, en especial, se recomienda que se capture la misma toma, mismo ángulo y lugar para el antes, durante y después de la obra.



2018

AÑO

FAM

FONDO DE APORTACIONES MÚLTIPLES (REMANENTES)

DIRECCIÓN GENERAL DE EDUCACIÓN SUPERIOR UNIVERSITARIA  
DIRECCIÓN DE FORTALECIMIENTO INSTITUCIONAL  
SUBDIRECCIÓN DE FOMENTO INSTITUCIONAL/DEPARTAMENTO DE INFRAESTRUCTURA FÍSICA

Mes reportado

junio\_2022

FECHA DE CORTE: 30/JUN/2022

REPORTE FOTOGRÁFICO DEL INFORME DE AVANCE MENSUAL



Universidad Veracruzana

Porcentaje de avance

100%

PRIOIRIDAD

14

Nombre de la obra:

Obras exteriores varias (cercado perimetral, muro de contención y estacionamiento) y trabajos complementarios para poner en operación el edificio del CICE, en la Dirección General de Investigaciones, región Xalapa

CROQUIS DE LOCALIZACIÓN

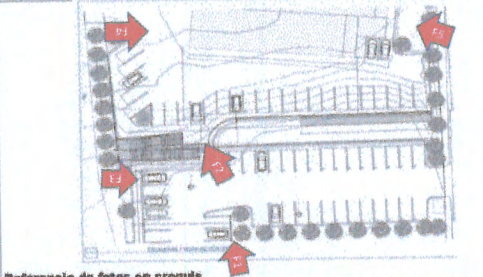
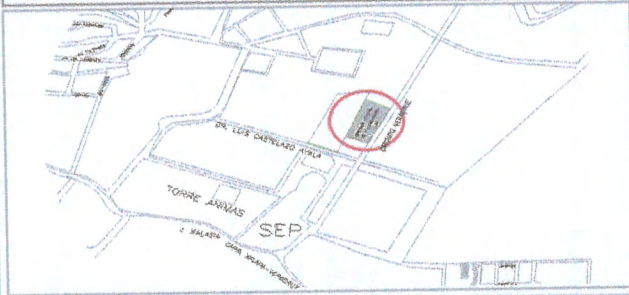

Referencia de fotos en croquis

UBICACION DE LA OBRA O PROYECTO

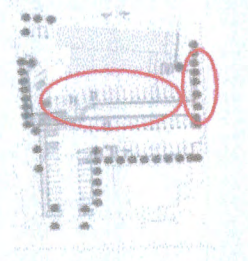

CIRCUITO VERACRUZ No 6 COL. INDUSTRIAL ANIMAS

FOTOS



F1: VISTA HACIA AREA DE ESTACIONAMIENTO



F2: BARDÁ Y ESTACIONAMIENTO

Comentarios de los trabajos realizados:

Obra concluida



F3: VISTA HACIA EL AREA DE ESTACIONAMIENTO



F4: VISTA POSTERIOR DEL EDIFICIO, CERCADO PERIMETRAL



F5: VISTA LATERAL DEL MURDO CERCADO

Dr. Martín Gerardo Aguilar Sánchez  
Nombre y firma del Titular de la IES

M. Arq. Emilia P. Rodiles Justo  
Nombre y firma del Titular de Obras y Mantenimiento de la IES

\* Es muy importante que se anexe reporte fotográfico de todas las obras. Para ello se anexa una pestañita, se podrán copiar tantas pestañitas como sea necesario. Para equipamiento, mantenimiento y adecuaciones, en especial, se recomienda que se capture la misma toma, mismo ángulo y lugar para el antes, durante y después de la obra.



2018

FAM

FONDO DE APORTACIONES MÚLTIPLES (REMANENTES)

DIRECCIÓN GENERAL DE EDUCACIÓN SUPERIOR UNIVERSITARIA  
DIRECCIÓN DE FORTALECIMIENTO INSTITUCIONAL  
SUBDIRECCIÓN DE FOMENTO INSTITUCIONAL/DEPARTAMENTO DE INFRAESTRUCTURA FÍSICA

Mes reportado

junio\_2022

FECHA DE CORTE: 30/JUN/2022

REPORTE FOTOGRÁFICO DEL INFORME DE AVANCE MENSUAL



Universidad Veracruzana

Porcentaje de avance

100%

PRIORIDAD 15

Nombre de la obra:

Construcción del edificio para la Facultad de Matemáticas, Física y el Centro de Investigaciones en Inteligencia Artificial, Región Xalapa (Obra eléctrica, pluvial, hidrosanitaria y acabados) Etapa 1

CRUQUIS DE LOCALIZACIÓN

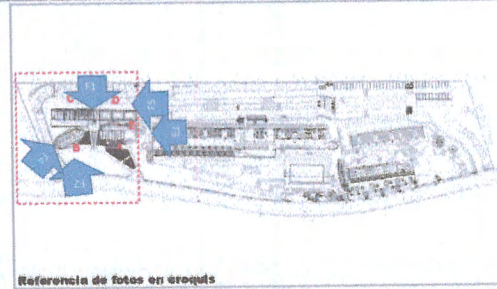
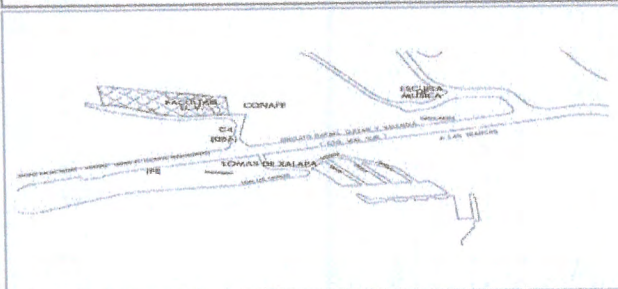

Referencia de fotos en croquis

UBICACION DE LA OBRA O PROYECTO



CALLE PASEO No. 112, LOTE II SBCC, 2A, LETRA B, COL. DESARROLLO HABITACIONAL NUEVA XALAPA, XALAPA, VER.

FOTOS

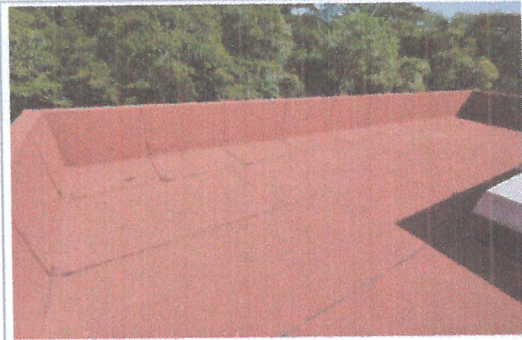

F1: Azotea



F2: Cubículos último nivel Edificio B



F3: Equipo de control de bombeo

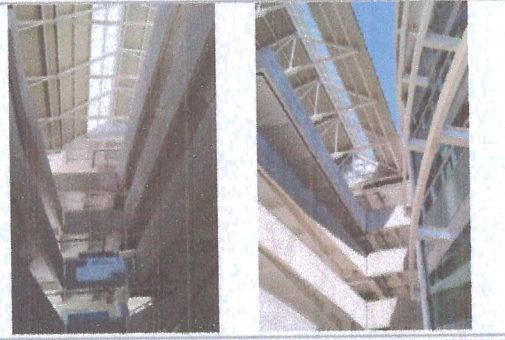

F4: Edificio B y C

Comentarios de los trabajos realizados:

Obra concluida



F5: Edificio A y B

Dr. Martín Gerardo Aguilar Báñez

Nombre y firma del Titular de la IES

M. Arq. Emilia P. Rodiles Justo

Nombre y firma del Titular de Obras y Mantenimiento de la IES

\* Es muy importante que se anexe reporte fotográfico de todas las obras. Para esto se anexa una pestaña, se podrán copiar tantas pestañas como sea necesario. Para equipamiento, mantenimiento y adecuaciones, en especial, se recomienda que se capture la misma toma, mismo ángulo y lugar para el antes, durante y después de la obra.