

2019

**FAM**

DIRECCIÓN GENERAL DE EDUCACIÓN SUPERIOR UNIVERSITARIA  
DIRECCIÓN DE FORTALECIMIENTO INSTITUCIONAL  
SUBDIRECCIÓN DE FOMENTO INSTITUCIONAL/DEPARTAMENTO DE INFRAESTRUCTURA FÍSICA

Mes reportado  
**diciembre 2021**  
FECHA DE CORTE: 31/12/2021

REPORTE DESCRIPTIVO DEL INFORME DE AVANCE MENSUAL

DATOS DE LA UNIVERSIDAD



Nombre: Universidad Veracruzana

Entidad federativa: Veracruz

Clave Inst: 911\_30MBU08408

RESPONSABLES

Planación  
Nombre: Mra. Norma Angélica Lagunes López  
Cargo: Encargada de la Dirección de Planeación Institucional  
Teléfono: (228) 8421700 EXT. 12718  
Correo electrónico: nlagunes@uv.mx

Obras y Mantenimiento  
Nombre: M. Aro. Emilia P. Rodiles Justo  
Cargo: Directora de Proyectos, Construcción y Mantenimiento  
Teléfono: (228) 8421700 EXT. 12706  
Correo electrónico: erodiles@uv.mx

DATOS DEL AVANCE DEL PROYECTO

OBRA CONCLUIDA

Prioridad	Nombre del proyecto	Tipo de proyecto					Monto autorizado	Monto ejercido	Referencia	Avance del proyecto en cuanto a espacios físicos, metros cuadrados y tipo de proyecto <sup>1</sup>			Acciones que sustentan el avance <sup>2</sup>	Acciones por realizar	% de avance	Fecha <sup>3</sup>		Observaciones	¿Es susceptible de ser inaugurada? (Causas)	Si ya fue inaugurada													
		Clase de construcción	Especialización	Adaptación y mejoras	Reconstrucción	Proyecto sustentable				Español/metro	cantidad	metros cuadrados				Inicio	Termino			Entrega-Recpción (Acta finalizado)	Acta Administrativa de Entrega-Recpción	Monto de Acta Administrativa											
																							¿Cuenta con fotos del evento?	¿Quién y cuándo inauguró?									
<b>TOTAL DEL PROYECTO</b>																																	
1	2a. etapa de rehabilitación del Centro de Estudios y Servicios en Salud, región Veracruz	X					\$ 862,709.86	\$ 862,709.86		Ud. de Salud	1	712.00	Obras concluidas		100	2/05/19	15/06/19		Si	Rectora Dra. Sara D. Ladón de Guervara González, 19/11/18	Si	Si	862,709.86										
2	Trabajos complementarios de obra eléctrica y aire acondicionado en el CESS, región Veracruz	X					\$ 725,914.36	\$ 725,914.36		Ud. de Salud	1	712.00	Obras concluidas		100	2/05/19	15/06/19		Si	Rectora Dra. Sara D. Ladón de Guervara González, 19/11/18	Si	Si	725,914.36										
3	Construcción de espacios educativos en el edificio "G" de las Facultades de Matemáticas y de Física, región Xalapa		X				\$ 890,805.75	\$ 890,506.75		Aulas	2	296.06	Obras concluidas		100	2/03/20	15/04/20		No		Si	Si	890,805.75										
4	Conclusión de 2 aulas en la Facultad de Matemáticas, región Xalapa	X					\$ 189,119.79	\$ 189,119.79		Aulas	2	189.83	Obras concluidas		100	10/07/13	23/08/13		No		Si	Si	189,119.79										
5	Construcción de subestación eléctrica en las Facultades de Matemáticas y de Física, región Xalapa		X				\$ 941,572.77	\$ 941,572.77		Subestación	1	5.20	Obras concluidas		100	15/12/19	15/03/20		No		Si	Si	941,572.77										
6	Construcción de cafetería y 2a. Etapa de estacionamiento en la Unidad de Ingeniería, Ciencias Químicas y Arquitectura, región Poza Rica-Tuxpan	X					\$ 3,794,967.89	\$ 3,794,967.89		Cafetería	1	276.00	Obras concluidas		100	28/10/20	11/02/21		Si	Rectora Dra. Sara D. Ladón de Guervara González, 08/feb/21	Si	Si	3,794,967.89										
7	Continuación de la construcción del edificio para la Facultad de Matemáticas, de Física y el Centro de Investigación en Inteligencia Artificial, región Xalapa, complemento de recursos	X					\$ 3,786,121.71	\$ 3,786,121.71		Laboratorio	4	43.83	Obras concluidas		100	29/05/20	3/01/21		Si	Rectora Dra. Sara D. Ladón de Guervara González, 16/feb/21	Si	Si	3,786,121.71										
8	Continuación de la construcción del edificio para la Facultad de Matemáticas, de Física y el Centro de Investigación en Inteligencia Artificial, región Xalapa, complemento de recursos 2	X					\$ 9,399,335.88	\$ 9,399,335.88		Oficinas	6	391.46	Obras concluidas		100	28/05/20	3/01/21		Si	Rectora Dra. Sara D. Ladón de Guervara González, 16/feb/21	Si	Si	9,399,335.88										
9	Trabajos complementarios para poner en operación el edificio del Centro de Investigaciones Biomédicas, región Xalapa (complemento de recursos 2)	X					\$ 96,139.58	\$ 96,139.58		Trabajos complementarios	1	683.00	Obras concluidas		100	21/12/20	30/12/20		Si	Rectora Dra. Sara D. Ladón de Guervara González, 29/10/20	Si	Si	96,139.58										
10	Construcción de edificio para la Facultad de Matemáticas, de Física y el Centro de Investigación en Inteligencia Artificial (Media tensión), región Xalapa complemento de recursos 2	X					\$ 195,207.43	\$ 195,207.43		Obras media tensión	1	330.00	Obras en proceso		85	17/09/21	15/01/22																
							\$26,783,962.77	\$29,648,395.34	\$ 195,207.43																								

El Gobierno del Estado a través de la Secretaría de Finanzas y Planeación (SEFFPLAN) notifica a la Universidad Veracruzana la asignación de recursos del FAM-2019 para la rehabilitación mediante el no. SFP/08/302019 de fecha 10/feb/2019 por \$3,786,121.71. La 2a. ministración mediante el no. SFP/188/102019 de fecha 08/feb/2019 por \$3,797,304.59. La 3a. ministración mediante el no. SFP/208/2019 de fecha 18/oct/2019 por \$3,786,121.71. La 4a. ministración mediante el no. SFP/208/2019 de fecha 08/feb/2019 por \$9,399,337.01. Los recursos en su totalidad ya fueron recibidos y la Universidad Veracruzana.

Nota: El Gobierno del Estado de Veracruz notifica a la Universidad Veracruzana por un monto total de \$26,783,962.77 en 4 ministraciones. Con estos recursos se contrataron 9 obras cuyo contrato fueron finalizados elevando un acto renuncie de \$ 195,207.43 el cual se usó para concluir la obra no. 10.

Dr. Martín Gerardo Aguilar Sánchez  
Nombre y firma del Titular de la IES

M. Arg. Emilia P. Rodiles Justo  
Nombre y firma del Titular de Obras y Mantenimiento de la IES

1 Se completará los espacios que caracterizan a la obra o proyecto. Se podrán omitir tanto las como sea necesario.  
2 En esta sección se redactará de forma breve y concisa los trabajos a realizar, mismos que se verán reflejados en el reporte fotográfico.  
3 Es importante que las fechas de inicio y término estén actualizadas. Todas en dos dígitos: día, mes y año.

2019

AÑO

FAM

FONDO DE APORTACIONES MÚLTIPLES (REMANENTES)

DIRECCIÓN GENERAL DE EDUCACIÓN SUPERIOR UNIVERSITARIA  
DIRECCIÓN DE FORTALECIMIENTO INSTITUCIONAL  
SUBDIRECCIÓN DE FOMENTO INSTITUCIONAL/DEPARTAMENTO DE INFRAESTRUCTURA FÍSICA

Mes reportado  
diciembre\_2021

FECHA DE CORTE: 31/DIC/2021

REPORTE FOTOGRÁFICO DEL INFORME DE AVANCE MENSUAL



Universidad Veracruzana

Porcentaje de avance

100%

PRORIDAD 1 Nombre de la obra: 2a. etapa de rehabilitación del Centro de Estudios y Servicios en Salud, región Veracruz

CRUQUIS DE LOCALIZACIÓN



Referencia de fotos en croquis

UBICACIÓN DE LA OBRA O PROYECTO



ITURBIDE ESO. CARMEN BERDÁN, COL. FLORES MAGÓN, VER.

FOTOS



F1: Fachada principal



F2: Pasillo interior

Comentarios de los trabajos realizados:

Obra concluida



F3: Escaleras



F4: Pasillo



F5: Azotea

Dr. Martín Gerardo Aguilar Sánchez

Nombre y firma del Titular de la IES

M. Arq. Estela P. Rodiles Justo

Nombre y firma del Titular de Obras y Mantenimiento de la IES

\* Es muy importante que se anexe reporte fotográfico de todas las obras. Para ello se anexa una pestanía, se podrán copiar tantas pestanías como sea necesario. Para equipamiento, mantenimiento y adecuaciones, en especial: se recomienda que se capture la misma toma, mismo ángulo y lugar para el antes, durante y después de la obra.

2019

AÑO

FAM

FONDO DE APORTACIONES MÚLTIPLES (REMANENTES)

DIRECCIÓN GENERAL DE EDUCACIÓN SUPERIOR UNIVERSITARIA  
DIRECCIÓN DE FORTALECIMIENTO INSTITUCIONAL  
SUBDIRECCIÓN DE FOMENTO INSTITUCIONAL/DEPARTAMENTO DE INFRAESTRUCTURA FÍSICA

Mes reportado  
diciembre\_2021

FECHA DE CORTE: 31/DIC/2021

REPORTE FOTOGRÁFICO DEL INFORME DE AVANCE MENSUAL



Universidad Veracruzana

Porcentaje de avance

100%

PRIORIDAD 2 Nombre de la obra: Trabajos complementarios de obra eléctrica y aire acondicionado en el CESS, región Veracruz

CRUQUE DE LOCALIZACIÓN



Referencia de fotos en croquis

UBICACIÓN DE LA OBRA O PROYECTO



ITURBIDE ESO. CARMEN SERDÁN COL. FLORES MAGÓN VER.

FOTOS



F1: Subestación eléctrica

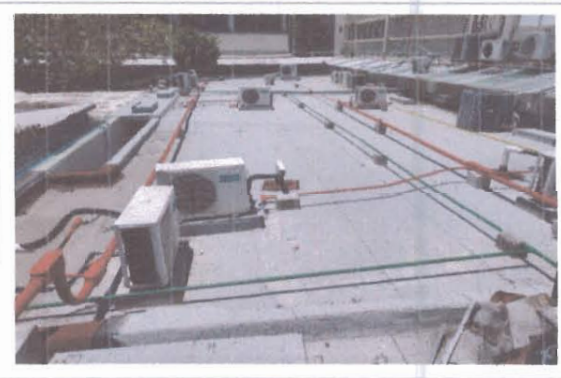

F2: Climas en azotea

Comentarios de los trabajos realizados:  
Obra concluida



F3: Pasillo



F4: Instalación eléctrica



F5: Pasillo

Dr. Martín Gerardo Aguilar Sánchez  
Nombre y firma del Titular de la IES

M. Arq. Emilia P. Rodas Jara  
Nombre y firma del Titular de Obras y Mantenimiento de la IES

\* Es muy importante que se anexen reportes fotográficos de todas las obras. Para ello se anexa una pestaña, se podrán copiar tantas pestañas como sea necesario. Para equipamiento, mantenimiento y adecuaciones, en especial, se recomienda que se capture la misma toma, mismo ángulo y lugar para sí antes, durante y después de la obra.

2019

AÑO

FAM

FONDO DE APORTACIONES MÚLTIPLES (REMANENTES)

DIRECCIÓN GENERAL DE EDUCACIÓN SUPERIOR UNIVERSITARIA  
DIRECCIÓN DE FORTALECIMIENTO INSTITUCIONAL  
SUBDIRECCIÓN DE FOMENTO INSTITUCIONAL/DEPARTAMENTO DE INFRAESTRUCTURA FÍSICA

Mes reportado

diciembre\_2021

FECHA DE CORTE: 31/DIC/2021

REPORTE FOTOGRÁFICO DEL INFORME DE AVANCE MENSUAL



Universidad Veracruzana

Porcentaje de avance

100%

PRIMORDIA 3 Nombre de la obra: Construcción de espacios educativos en el edificio "B" de las Facultades de Matemáticas y de Física, región Xalapa

CROQUIS DE LOCALIZACIÓN

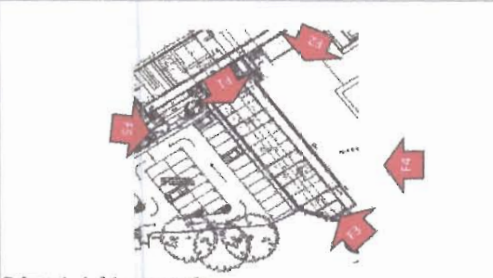
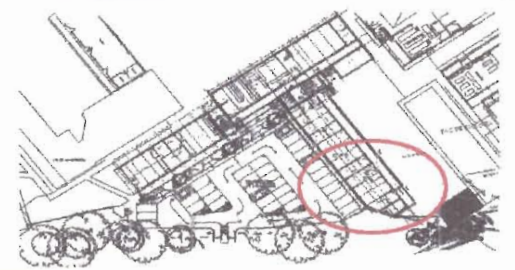

Referencia de fotos en croquis

UBICACIÓN DE LA OBRA O PROYECTO



CIRCUITO GONZALO AGUIRRE BELTRÁN SIN ZONA UNIVERSITARIA, XALAPA, VER.

FOTOS



F1: Vista del acceso



F2: Vista lateral

Comentarios de los trabajos realizados:  
Obra concluida



F3: Vista del pasillo



F4: Vista interior



F5: Vista interior

Dr. Math Genaro Aguilar Sánchez  
Nombre y firma del Titular de la IES

M. Arq. Emilio P. Rodiles Justo  
Nombre y firma del Titular de Obras y Mantenimiento de la IES

\* Es muy importante que se anexe reporte fotográfico de todas las obras. Para ello se anexa una pestaña, se podrán copiar tantas pestañas como sea necesario. Para equipamiento, mantenimiento y adecuaciones, en especial, se recomienda que se capture la misma toma, mismo ángulo y lugar para el antes, durante y despues de la obra.

2019

AÑO

FAM

FONDO DE APORTACIONES MÚLTIPLES (REMANENTES)

DIRECCIÓN GENERAL DE EDUCACIÓN SUPERIOR UNIVERSITARIA  
DIRECCIÓN DE FORTALECIMIENTO INSTITUCIONAL  
SUBDIRECCIÓN DE FOMENTO INSTITUCIONAL/DEPARTAMENTO DE INFRAESTRUCTURA FÍSICA

Mes reportado

diciembre\_2021

FECHA DE CORTE: 31/10/2021

REPORTE FOTOGRÁFICO DEL INFORME DE AVANCE MENSUAL

PRIORIDAD

4

Nombre de la obra:

Conclusión de 2 aulas en la Facultad de Matemáticas, región Xalapa



Universidad Veracruzana

Nombre de la universidad

Porcentaje de avance

100%

CROQUIS DE LOCALIZACIÓN

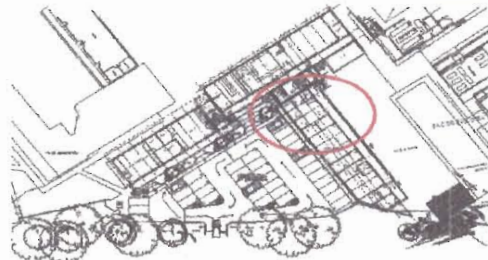

Referencia de fotos en croquis

UBICACIÓN DE LA OBRA O PROYECTO



CIRCUITO GONZALO AGUIRRE BELTSÁN SAL ZONA UNIVERSITARIA, XALAPA, VER.

FOTOS



F1: vista del acceso



F2: vista lateral



F3: vista general



F4: Vista interior



F5: Vista desde escaleras

Comentarios de los trabajos realizados:

Obra concluida

Dr. Martín Gerardo Aguilar Sánchez

Nombre y firma del Titular de la IES

M. C. Emilio P. Rodiles Jara

Nombre y firma del Titular de Obras y Mantenimiento de la IES

\* Es muy importante que se anexe reporte fotográfico de todas las obras. Para ello se anexa una pestanía, se podrán copiar tantas pestanías como sea necesario. Para equipamiento, mantenimiento y adecuaciones, en especial, se recomienda que se capture la misma toma, mismo ángulo y lugar para el antes, durante y después de la obra.

2019

AÑO

FAM

FONDO DE APORTACIONES MÚLTIPLES (REMANENTES)

DIRECCIÓN GENERAL DE EDUCACIÓN SUPERIOR UNIVERSITARIA  
DIRECCIÓN DE FORTALECIMIENTO INSTITUCIONAL  
SUBDIRECCIÓN DE FOMENTO INSTITUCIONAL/DEPARTAMENTO DE INFRAESTRUCTURA FÍSICA

Mes reportado  
diciembre\_2021

FECHA DE CORTE: 31/DIC/2021

REPORTE FOTOGRÁFICO DEL INFORME DE AVANCE MENSUAL



Universidad Veracruzana

Porcentaje de avance

100%

Nombre de la obra: **Construcción de subestación eléctrica en las Facultades de Matemáticas y de Física, región Xalapa**

CRÓQUIS DE LOCALIZACIÓN

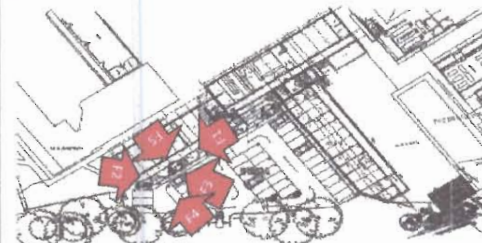
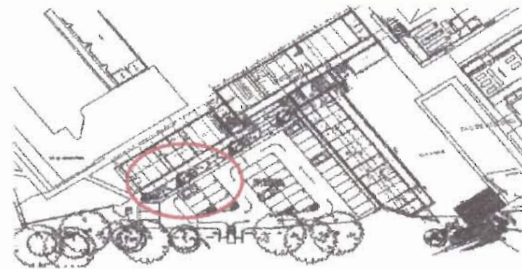

Referencia de fotos en croquis

UBICACIÓN DE LA OBRA O PROYECTO



CIRCUITO GONZALO AGUIRRE BELTRÁN SIN. ZONA UNIVERSITARIA, XALAPA, VER.

FOTOS



F1: Fachada lateral



F2: posterior

Comentarios de los trabajos realizados:

Obra concluida



F3: Fachada lateral



F4: Fachada lateral

Dr. Martín Gerardo Aguilar Sánchez

Nombre y firma del Titular de la IES

M. Arq. Emilia P. Rodiles Jara

Nombre y firma del Titular de Obras y Mantenimiento de la IES

\* Es muy importante que se anexe reporte fotográfico de todas las obras. Para ello se anexa una planilla, se podrán copiar tantas planillas como sea necesario. Para equipamiento, mantenimiento y adecuaciones, en especial, se recomienda que se capture la misma toma, mismo ángulo y lugar para el antes, durante y después de la obra.

2019

AÑO

FAM

FONDO DE APORTACIONES MÚLTIPLES (REMANENTES)

DIRECCIÓN GENERAL DE EDUCACIÓN SUPERIOR UNIVERSITARIA  
DIRECCIÓN DE FORTALECIMIENTO INSTITUCIONAL  
SUBDIRECCIÓN DE FOMENTO INSTITUCIONAL/DEPARTAMENTO DE INFRAESTRUCTURA FÍSICA

Mes reportado  
diciembre\_2021

FECHA DE CORTE: 31/12/2021

REPORTE FOTOGRÁFICO DEL INFORME DE AVANCE MENSUAL



Equipo de la universidad

Porcentaje de avance

100%

PRORIDAD

6

Nombre de la obra: **Construcción de cafetería y 2a. Etapa de estacionamiento en la Unidad de Ingeniería, Ciencias Químicas y Arquitectura, región Poza Rica-Tuxpan**

CROQUIS DE LOCALIZACIÓN

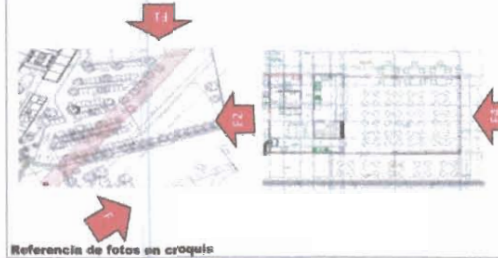
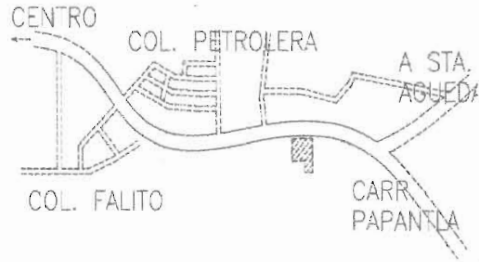

Referencia de fotos en croquis

UBICACIÓN DE LA OBRA O PROYECTO

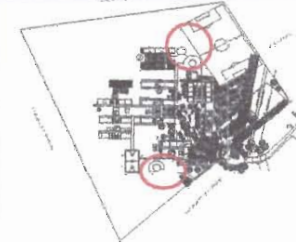

CARRETERA POZA RICA PAPANTLA. COL. HALLIBURTON ANTES GUADALUPE VICTORIA, POZA RICA, VER.

FOTOS



F1: Vista del Edificio A



F2: Vista de frente

Comentarios de los trabajos realizados:

Obra concluida



F3: Vista de frente



F4: Vista de la cafetería actual



Vista del estacionamiento

Dr. Martín Gerardo Aguilar Sánchez

Nombre y firma del Titular de la IES

M. Arq. Emilio P. Flores Justo

Nombre y firma del Titular de Obras y Mantenimiento de la IES

\* Es muy importante que se anexe reporte fotográfico de todas las obras. Para ello se anexa una pestana, se podrán copiar tantas pestanas como sea necesario. Para equipamiento, mantenimiento y adecuaciones, en especial, se recomienda que se capture la misma toma, mismo ángulo y lugar para el antes, durante y después de la obra.

2019

AÑO

FAM

FONDO DE APORTACIONES MÚLTIPLES (FMANANTES)

DIRECCIÓN GENERAL DE EDUCACIÓN SUPERIOR UNIVERSITARIA  
DIRECCIÓN DE FORTALECIMIENTO INSTITUCIONAL  
SUBDIRECCIÓN DE FOMENTO INSTITUCIONAL/DEPARTAMENTO DE INFRAESTRUCTURA FÍSICA

Mes reportado

diciembre\_2021

FECHA DE CORTE: 31/01/2021

REPORTE FOTOGRÁFICO DEL INFORME DE AVANCE MENSUAL



Universidad Veracruzana

Porcentaje de avance

100%

PRORIDAD 7 Nombre de la obra:

Continuación de la construcción del edificio para la Facultad de Matemáticas, de Física y el Centro de Investigación en Inteligencia Artificial, región Xalapa. Complemento de recursos

CROQUIS DE LOCALIZACIÓN

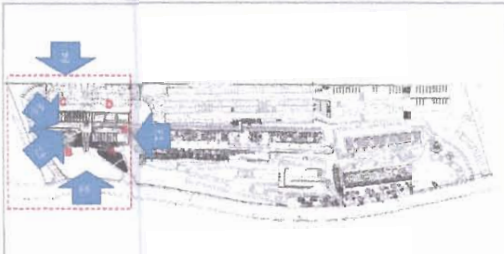
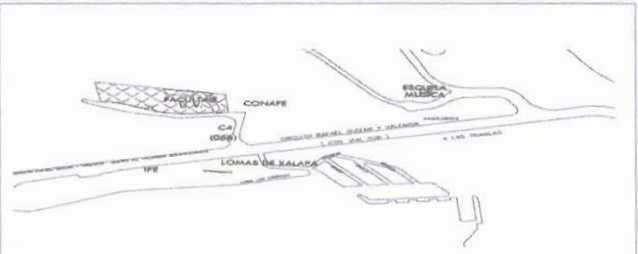

Referencia de fotos en croquis

UBICACIÓN DE LA OBRA O PROYECTO



CALLE PASEO No. 112, LOTE II GECC 2A, LITRA B, COL. DESARROLLO HABITACIONAL NUEVA XALAPA, XALAPA, VER.

FOTOS



F1: Edificio (E) Rampa entre edificio A y D



F2: Estructura escaleras

Comentarios de los trabajos realizados:  
  
Obra concluida



F3: Circunstancia Cubo del elevador



F4: Fachada posterior (cubo del elevador)



F5: Fachada principal cubo de escaleras y rampa

Dr. Martín Osorio Aguilar Sánchez  
Nombre y firma del Titular de la IES

M. Arq. Emilio P. Rodiles  
Nombre y firma del Titular de Obras y Mantenimiento de la IES

\* Es muy importante que se anexe reporte fotográfico de todas las obras. Para ello se anexa una plantilla, se podrán copiar tantas plantillas como sea necesario. Para equipamiento, mantenimiento y adecuaciones, en especial, se recomienda que se capture la misma toma, mismo ángulo y lugar para el antes, durante y después de la obra.



2019

AÑO

FAM

FONDO DE APORTACIONES MÚLTIPLES (IRMANANTES)

DIRECCIÓN GENERAL DE EDUCACIÓN SUPERIOR UNIVERSITARIA  
DIRECCIÓN DE FORTALECIMIENTO INSTITUCIONAL  
SUBDIRECCIÓN DE FOMENTO INSTITUCIONAL/DEPARTAMENTO DE INFRAESTRUCTURA FÍSICA

Mes reportado  
diciembre\_2021

FECHA DE CORTE: 31/12/2021

REPORTE FOTOGRÁFICO DEL INFORME DE AVANCE MENSUAL



Universidad Veracruzana

Porcentaje de avance

100%

PROYECTO B Nombre de la obra:

Continuación de la construcción del edificio para la Facultad de Matemáticas, de Física y el Centro de Investigación en Inteligencia Artificial, región Xalapa. Complemento de recursos 2.

CROQUIS DE LOCALIZACIÓN

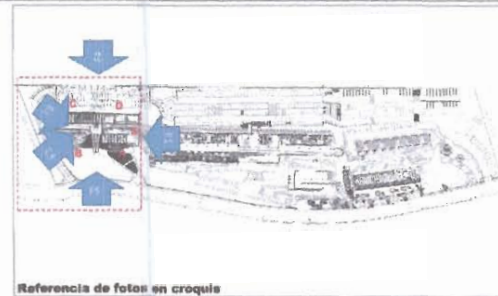
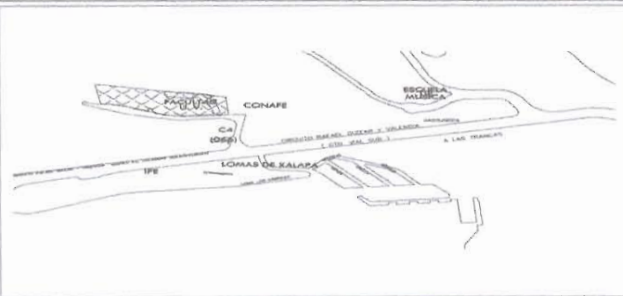

Referencia de fotos en croquis

UBICACIÓN DE LA OBRA O PROYECTO



CALLE PASEO No. 112, LOTE II SECC. 2A, LETRA B, CDL. DESARROLLO HABITACIONAL NUEVA XALAPA, XALAPA, VER.

FOTOS



F1: Edificio (E) Rampa entre edificio A y D



F2: Estructura escaleras

Comentarios de los trabajos realizados:

Obra concluida



F3: Circunstancia Cubo del elevador



F4: Fachada posterior (cubo del elevador)



F5: Fachada principal cubo de escaleras y rampa

Dr. Martín Gerardo Aguilera

Nombre y firma del Titular de la IES

M. Art. Emilia P. Rodiles Justo

Nombre y firma del Titular de Obras y Mantenimiento de la IES

\* Es muy importante que se anexe reporte fotográfico de todas las obras. Para ello se anexa una pestaña, se podrán copiar tantas pestañas como sea necesario. Para equipamiento, mantenimiento y adecuaciones, en especial se recomienda que se capture la misma toma, mismo ángulo y lugar para el antes, durante y después de la obra.

2019

AÑO

FAM

FONDO DE APORTACIONES MÚLTIPLES PERMANENTES

DIRECCIÓN GENERAL DE EDUCACIÓN SUPERIOR UNIVERSITARIA  
DIRECCIÓN DE FORTALECIMIENTO INSTITUCIONAL  
SUBDIRECCIÓN DE FOMENTO INSTITUCIONAL/DEPARTAMENTO DE INFRAESTRUCTURA FÍSICA

Mes reportado

diciembre\_2021

FECHA DE CORTE: 31/12/2021

REPORTE FOTOGRÁFICO DEL INFORME DE AVANCE MENSUAL



Universidad Veracruzana

Lugar de la obra/proyecto

Porcentaje de avance

100%

PRORIDAD

0

Nombre de la obra:

Trabajos complementarios para poner en operación el edificio del Centro de Investigaciones Biomédicas, región Xalapa (complemento de recursos 2)

CROQUIS DE LOCALIZACIÓN

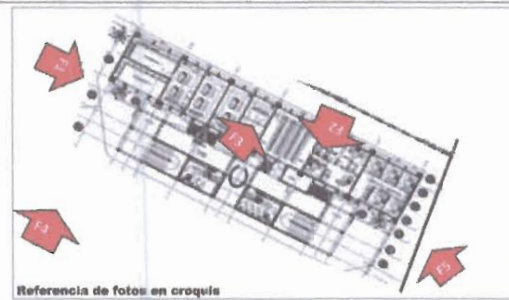

Referencia de fotos en croquis

UBICACIÓN DE LA OBRA O PROYECTO



CIRCUITO VERACRUZ No 6 COL. INDUSTRIAL ANIMAS, XALAPA, VER.

FOTOS



F1



F2

Comentarios de los trabajos realizados:  
  
Obra concluida



F3



F4



F5

Dr. Martín Gerardo Aguilar Sánchez

Nombre y firma del Titular de la IES

M. Arg. Estelita P. Rodríguez

Nombre y firma del Titular de Obras y Mantenimiento de la IES

\* Es muy importante que se anexe reporte fotográfico de todas las obras. Para ello se anexa una pestanía, se podrán copiar tantas pestanías como sea necesario. Para el mantenimiento y adecuaciones, en especial, se recomienda que se capture la misma toma, mismo ángulo y lugar para el antes, durante y después de la obra.

2019

**FAM**

FONDO DE APORTACIONES MÚLTIPLES (RESANANTES)

DIRECCIÓN GENERAL DE EDUCACIÓN SUPERIOR UNIVERSITARIA  
DIRECCIÓN DE FORTALECIMIENTO INSTITUCIONAL  
SUBDIRECCIÓN DE FOMENTO INSTITUCIONAL/DEPARTAMENTO DE INFRAESTRUCTURA FÍSICA

Mes reportado  
**diciembre\_2021**  
FECHA DE CORTE: 31/12/2021

REPORTE FOTOGRAFICO DEL INFORME DE AVANCE MENSUAL



Universidad Veracruzana

Unidad de Ejecución

Porcentaje de avance

**85%**

PRIMORDIAL

10

Nombre de la obra:

**Construcción de edificio para la Facultad de Matemáticas, de Física y el Centro de Investigación en Inteligencia Artificial (Media tensión), región Xalapa complemento de recursos 2**

CROQUIS DE LOCALIZACIÓN

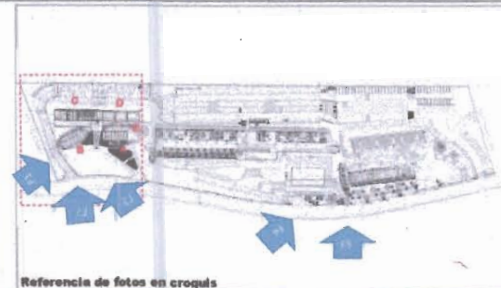
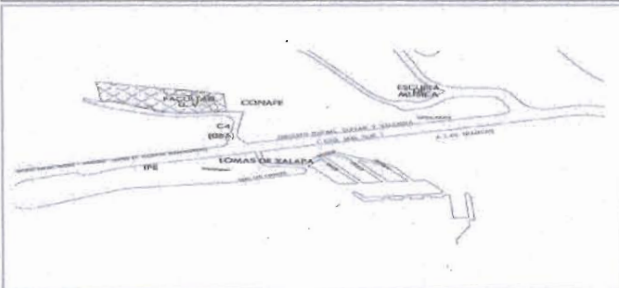

Referencia de fotos en croquis

UBICACION DE LA OBRA O PROYECTO



CALLE PABEO No. 112, LOTE II SECC. 2A. LETRA B. COL. DESARROLLO HABITACIONAL NUEVA XALAPA, XALAPA VER.

FOTOS



F1: Edificio (B) Entrada principal



F2: Vista Exterior Facultad



F3: Edificio (B) Transformadores



F4: Estacionamiento Area de medición



F5: Estacionamiento Area de medición

Comentarios de los trabajos realizados:

Obra en proceso

Dr. Martín Gerardo Aguilar Sainza

Nombre y firma del Titular de la IES

M. Ana Emilia P. Flores López

Nombre y firma del Titular de Obras y Mantenimiento de la IES

\* Es muy importante que se anexe reporte fotográfico de todas las obras. Para ello se anexa una pestaña, se podrán copiar tantas pestañas como sea necesario. Para equipamiento, mantenimiento y adecuaciones, en especial; se recomienda que se capture la misma toma, mismo ángulo y lugar para el antes, durante y después de la obra.