2021
AÑO

FAM

FONDO DE APORTACIONES MÚLTIPLES (REMANENTES/ RENDIMIENTOS FINANCIEROS)

DIRECCIÓN GENERAL DE EDUCACIÓN SUPERIOR UNIVERSITARIA
DIRECCIÓN DE FORTALECIMIENTO INSTITUCIONAL
SUBDIRECCIÓN DE FOMENTO INSTITUCIONAL/DEPARTAMENTO DE INFRAESTRUCTURA FÍSICA

Mes reportado: **diciembre_2021**
FECHA DE CORTE: 31/01/2021

REPORTE DESCRIPTIVO DEL INFORME DE AVANCE MENSUAL

DATOS DE LA UNIVERSIDAD

Universidad Veracruzana
Escudo de la universidad

Nombre: Universidad Veracruzana
Entidad Federativa: Veracruz
Clave Inst 911: 30MSU0540B

RESPONSABLES

Planeación
Nombre: Mtra. Norma Angelina Lagunes López
Cargo: Encargada de la Dirección de Planeación Institucional
Teléfono: (228) 8421700 EXT. 12718
Correo electrónico: nlaguneslopez@uv.mx

Obras y Mantenimiento
Nombre: M. Arq. Emilia P. Rodiles Justo
Cargo: Directora de Proyectos, Construcciones y Mantenimiento
Teléfono: (228) 8421700 EXT. 12702
Correo electrónico: erodiles@uv.mx

DATOS DEL AVANCE DEL PROYECTO / OBRA CONCLUIDA

Prioridad	Nombre del proyecto	Tipo de proyecto: Obra de continuidad	Equipamiento	Adecuaciones y mejoras	Mantenimiento	Proyecto institucional	Monto autorizado	Monto ejercido	Remanente	Alcance del proyecto en cuanto a espacios físicos, metros cuadrados y tipo de proyecto [1]: Espacio/equipo	cantidad	metros cuadrados	Acciones que sustentan el avance [2]	Acciones por realizar	% de avance	Fechas [3]: Inicio	Término	Observaciones	¿Es susceptible de ser inaugurada? (Causas)	Si ya fue inaugurada: ¿Cuenta con fotos del evento?	¿Quién y cuándo inauguró?	Cuenta con Actas: Entrega-Recepción (Acta finiquito)	Acta Administrativa de Entrega-Recepción	Monto de Acta Administrativa
															GLOBAL DEL PROYECTO									
1	Construcción del edificio para las Facultades de Matemáticas, Física y el Centro de Investigaciones en Inteligencia Artificial, región Xalapa (red de media tensión) Complemento de recursos 1	X					$ 245.33	$ -	$ 245.33	Obra media tensión	1	330 ML	Obra en proceso	Tramitar estimaciones	85	17/09/21	15/01/22	El Gobierno del Estado a través de la Secretaría de Finanzas y Planeación (SEFIPLAN) notificó a la Universidad Veracruzana la asignación de recursos del FAM 2021 Remanente Rendimientos Financieros 1a. ministración mediante of. no. SFP/0627/2021 de fecha 25/jun/2021 por $249.33. La 2a. ministración mediante of. no. SFP/0827/2021 de fecha 30/jul/2021 por $267.08. La 3a. ministración mediante of. no SFP/1219/2021 de fecha 11/oct/21 por $17,485.29, La 4a ministración mediante of. no. SFP/1436/2021 de fecha 24/nov/21 por $10,847.13. Con fecha 13/dic/2021 notificó la 5a. ministración mediante of. no. SFP/1931/2021 por $267.81, Los recursos en su totalidad ya fueron radicados a la Universidad Veracruzana.						
2	Construcción del edificio de la Facultad de Matemáticas, Física y el Instituto de Investigaciones en Inteligencia Artificial, Región Xalapa (Obra eléctrica, pluvial, hidrosanitaria y acabados). Complemento de recursos 2	X					$ 267.08	$ -	$ 267.08	Obra eléctrica (biblioteca) Obra pluvial Obra hidrosanitaria Acabados TOTAL	1 1 1 1 4.00	200.00 230.00 230.00 95.00 755.00	Obra por iniciar	Trámite de anticipo	0	05/01/22	15/02/22							
3	Construcción de cubículos en planta alta de edificio "R" (CIDIEA) del Centro de Institutos, región Xalapa. Complemento de recursos 2	X					$ 17,485.29	$ -	$ 17,485.29	Cubículos	11	140.00	Obra en proceso	Tramitar estimaciones	5	15/12/21	28/01/22							
4	Construcción de cisternas para almacenamiento de agua pluvial en la Unidad de Ciencias de la Salud en Minatitlán, región Coatzacoalcos-Minatitlán (complemento de recursos 2)					X	$ 10,847.13	$ -	$ 10,847.13	Cisternas	2	6m3	Obra en proceso	Tramitar estimaciones	5	20/12/21	18/01/22							
5	Ampliación de red de media tensión en la Facultad de Ingeniería Mecánica y Ciencias Navales para los edificios "A" y "B", región Veracruz. Complemento de recursos.	X					$ 267.81	$ -	$ 267.81	Instalación baja y media tensión	1	190 ML	Obra por iniciar	Tramitar anticipo	0	15/01/22	15/04/22							
							$29,112.63	$0.00	$29,112.63															

Dr. Martín Gerardo Aguilar Sánchez
Nombre y firma del Titular de la IES

M. Arq. Emilia P. Rodiles Justo
Nombre y firma del Titular de Obras y Mantenimiento de la IES

1 Se capturara los espacios que caracterizan a la obra o proyecto. Se podrán anexar tantas filas como sea necesario.
2 En esta sección se redactara de forma breve y concisa los trabajos a realizar, mismos que se verán reflejados en el reporte fotográfico.
3 Es importante que las fechas de inicio y término estén actualizadas. Todas en dos dígitos: dd, mm y aa.

2021
AÑO

FAM

FONDO DE APORTACIONES MÚLTIPLES (REMANENTE RENDIMIENTOS FINANCIEROS)

DIRECCIÓN GENERAL DE EDUCACIÓN SUPERIOR UNIVERSITARIA
DIRECCIÓN DE FORTALECIMIENTO INSTITUCIONAL
SUBDIRECCIÓN DE FOMENTO INSTITUCIONAL/DEPARTAMENTO DE INFRAESTRUCTURA FÍSICA

Mes reportado: **diciembre_2021**

FECHA DE CORTE: 31/DIC/2021

REPORTE FOTOGRÁFICO DEL INFORME DE AVANCE MENSUAL

Universidad Veracruzana

Porcentaje de avance: **85%**

PRIORIDAD: 1

Nombre de la obra: **Construcción del edificio para las Facultades de Matemáticas, Física y el Centro de Investigaciones en Inteligencia Artificial, región Xalapa (red de media tensión) Complemento de recursos 1**

CROQUIS DE LOCALIZACIÓN

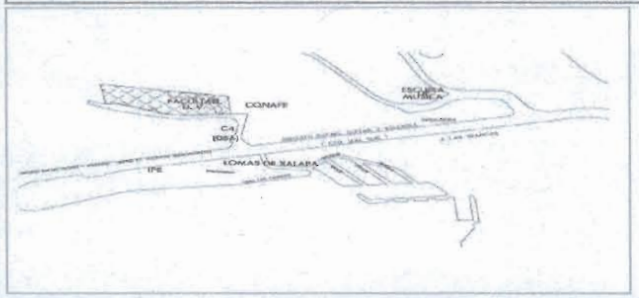

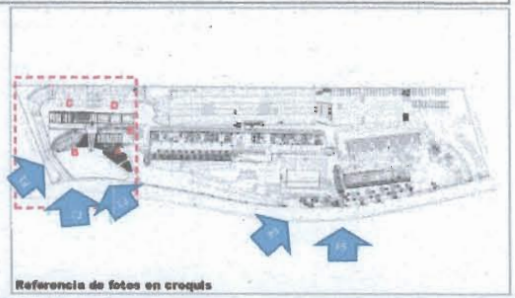

Referencia de fotos en croquis

UBICACIÓN DE LA OBRA O PROYECTO

CALLE PASEO No. 112, LOTE II SECC. 2A. LETRA B, COL. DESARROLLO HABITACIONAL NUEVA XALAPA, XALAPA, VER.

FOTOS

F1: Edificio (B) Entrada principal

F2: Vista Exterior Facultad

Comentarios de los trabajos realizados:

Obra en proceso

F3: Edificio (B) Transformadores

F4: Estacionamiento área de medición

F5: Estacionamiento Área de medición

Dr. Martín Gerardo Aguilar Sánchez

Nombre y firma del Titular de la IES

M. Arq. Emilia P. Rodríguez Juan

Nombre y firma del Titular de Obras y Mantenimiento de la IES

* Es muy importante que se anexe reporte fotográfico de todas las obras. Para ello se anexa una pestaña, se podrán copiar tantas pestañas como sea necesario.
Para equipamiento, mantenimiento y adecuaciones, en especial; se recomienda que se capture la misma toma, mismo ángulo y lugar para el antes, durante y despues de la obra.

2021	FAM	DIRECCIÓN GENERAL DE EDUCACIÓN SUPERIOR UNIVERSITARIA DIRECCIÓN DE FORTALECIMIENTO INSTITUCIONAL SUBDIRECCIÓN DE FOMENTO INSTITUCIONAL/DEPARTAMENTO DE INFRAESTRUCTURA FÍSICA	Mes reportado diciembre_2021
AÑO	FONDO DE APORTACIONES MÚLTIPLES (REMANENTES RENDIMIENTOS FINANCIEROS)		FECHA DE CORTE: 31/DIC/2021

REPORTE FOTOGRÁFICO DEL INFORME DE AVANCE MENSUAL

Universidad Veracruzana

Logo de la universidad

Porcentaje de avance

0%

PRIORIDAD **2** Nombre de la obra: **Construcción del edificio de la Facultad de Matemáticas, Física y el Instituto de Investigaciones en Inteligencia Artificial, Región Xalapa (Obra eléctrica, pluvial, hidrosanitaria y acabados). Complemento de recursos 2**

CROQUIS DE LOCALIZACIÓN

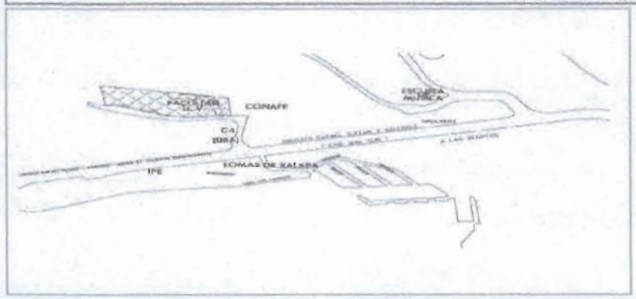

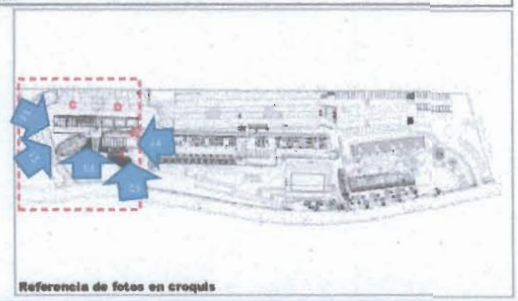

Referencia de fotos en croquis

UBICACIÓN DE LA OBRA O PROYECTO

CALLE PASEO No. 112, LOTE I SECC. 2A, LETRA B, COL. DESARROLLO HABITACIONAL NUEVA XALAPA, XALAPA, VER.

FOTOS

P1: Edificio (B) Rampa entre edificio B y C

P2: Rampas edificio B

Comentarios de los trabajos realizados:

Obra por iniciar

P3: Cubo del elevador

P4: Cubo de escaleras

P5: Fachada cubo de escaleras y rampa

Dr. Martín Gerardo Aguilar Sánchez

Nombre y firma del Titular de la IES

M. Arq. Emma P. Rodiles Justo

Nombre y firma del Titular de Obras y Mantenimiento de la IES

* Es muy importante que se anexe reporte fotográfico de todas las obras. Para ello se anexa una pestaña, se podrán copiar tantas pestañas como sea necesario.
Para equipamiento, mantenimiento y adecuaciones, en especial; se recomienda que se capture la misma toma, mismo ángulo y lugar para el antes, durante y despues de la obra.

2021	FAM	DIRECCIÓN GENERAL DE EDUCACIÓN SUPERIOR UNIVERSITARIA DIRECCIÓN DE FORTALECIMIENTO INSTITUCIONAL SUBDIRECCIÓN DE FOMENTO INSTITUCIONAL/DEPARTAMENTO DE INFRAESTRUCTURA FÍSICA	Mes reportado diciembre_2021
AÑO	FONDO DE APORTACIONES MÚLTIPLES (REMANENTES RENDIMIENTOS FINANCIEROS)		FECHA DE CORTE: 31/DIC/2021

REPORTE FOTOGRÁFICO DEL INFORME DE AVANCE MENSUAL

Universidad Veracruzana

Porcentaje de avance

5%

PRIORIDAD **3** Nombre de la obra: **Construcción de cubículos en planta alta de edificio "R" (CIDEA) del Centro de Institutos, región Xalapa. Complemento de recursos 2**

CROQUIS DE LOCALIZACION

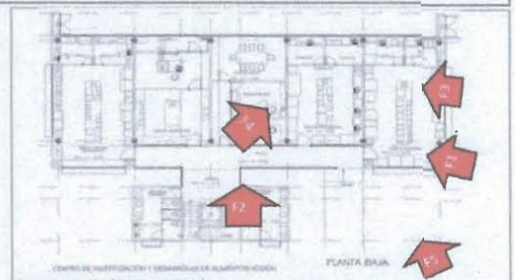

Referencia de fotos en croquis

UBICACION DE LA OBRA O PROYECTO

CIRCUITO VERACRUZ No 5 COL. INDUSTRIAL ANIMAS, XALAPA, VER.

FOTOS

F1: Fachada principal

F2: Primer Nivel laboratorios

Comentarios de los trabajos realizados:

Obra en proceso

F3: vista general primer nivel

F4: Vista general primer nivel

F5: Primer nivel.

Dr. Martín Gerardo Aguilar Sánchez

Nombre y firma del Titular de la IES

M. Arq. Emilia P. Robles Justo

Nombre y firma del Titular de Obras y Mantenimiento de la IES

* Es muy importante que se anexe reporte fotográfico de todas las obras. Para ello se anexa una pestaña, se podrán copiar tantas pestañas como sea necesario.
Para equipamiento, mantenimiento y adecuaciones, en especial; se recomienda que se capture la misma toma, mismo ángulo y lugar para el antes, durante y despues de la obra.

2021

AÑO

FAM

FONDO DE APORTACIONES MÚLTIPLES (REMANENTES RENDIMIENTOS FINANCIEROS)

DIRECCIÓN GENERAL DE EDUCACIÓN SUPERIOR UNIVERSITARIA
DIRECCIÓN DE FORTALECIMIENTO INSTITUCIONAL
SUBDIRECCIÓN DE FOMENTO INSTITUCIONAL/DEPARTAMENTO DE INFRAESTRUCTURA FÍSICA

Mes reportado

diciembre_2021

FECHA DE CORTE: 31/DIC/2021

REPORTE FOTOGRÁFICO DEL INFORME DE AVANCE MENSUAL

Universidad Veracruzana

Porcentaje de avance

5%

PRIORIDAD **4**

Nombre de la obra: **Construcción de cisternas para almacenamiento de agua pluvial en la Unidad de Ciencias de la salud en Minatitlán, región Coatzacoalcos- Minatitlán (complemento de recursos 2)**

CROQUIS DE LOCALIZACION

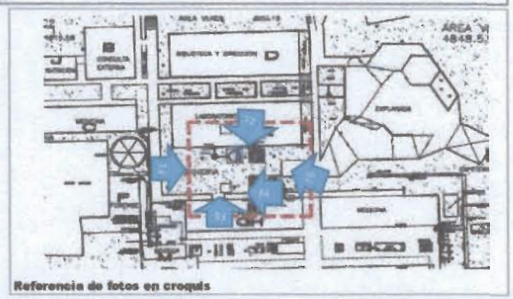

Referencia de fotos en croquis

UBICACION DE LA OBRA O PROYECTO

MANAGUA ESQ. BERLIN, MADRID, PANAMÁ, COL NUEVA MINATITLÁN MANZ 27 Y 31 , MINATITLÁN, VER.

FOTOS

F1: Vista Exterior frontal

F2: Vista Exterior lateral

Comentarios de los trabajos realizados:

Obra en proceso

F3: Vista Exterior lateral

F4: Vista Exterior posterior

F5: Vista Exterior posterior

Dr. Martín Gerardo Aguilar Sánchez

Nombre y firma del Titular de la IES

M. Arq. Emilia P. Rodiles Justo

Nombre y firma del Titular de Obras y Mantenimiento de la IES

* Es muy importante que se anexe reporte fotográfico de todas las obras. Para ello se anexa una pestaña, se podrán copiar tantas pestañas como sea necesario.
Para equipamiento, mantenimiento y adecuaciones, en especial; se recomienda que se capture la misma toma, mismo ángulo y lugar para el antes, durante y despues de la obra.

2021

AÑO

FAM

FONDO DE APORTACIONES MÚLTIPLES (REMANENTES RENDIMIENTOS FINANCIEROS)

DIRECCIÓN GENERAL DE EDUCACIÓN SUPERIOR UNIVERSITARIA
DIRECCIÓN DE FORTALECIMIENTO INSTITUCIONAL
SUBDIRECCIÓN DE FOMENTO INSTITUCIONAL/DEPARTAMENTO DE INFRAESTRUCTURA FÍSICA

Mes reportado

diciembre_2021

FECHA DE CORTE: 31/12/2021

REPORTE FOTOGRÁFICO DEL INFORME DE AVANCE MENSUAL

Universidad Veracruzana

Porcentaje de avance

0%

PRIORIDAD 5 Nombre de la obra: **Ampliación de red de media tensión en la facultad de Ingeniería Mecánica y Ciencias Navales para los edificios "A" y "B", región Veracruz. Complemento de recursos.**

CROQUIS DE LOCALIZACION

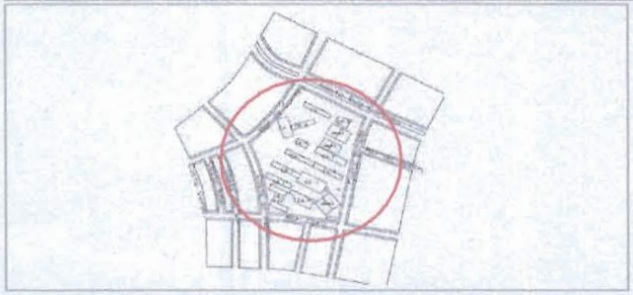

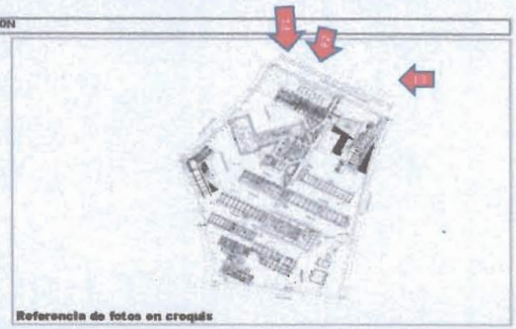

Referencia de fotos en croquis

UBICACION DE LA OBRA O PROYECTO

BLV. ADOLFO RUIZ CORTINES S/N, FRACCIONAMIENTO COSTA VERDE, BOCA DEL RIO, VER.

FOTOS

F1: FACHADA EDIFICIO A

F2: FACHADA EDIFICIO A

Comentarios de los trabajos realizados:

Obra por iniciar

F3: FACHADA EDIFICIO A

F4: FACHADA EDIFICIO A

FOTO 5: FACHADA EDIFICIO A

Dr. Martín Gerardo Aguilar Sánchez

Nombre y firma del Titular de la IES

M. Arq. Emilia P. Rodiles Justo

Nombre y firma del Titular de Obras y Mantenimiento de la IES

* Es muy importante que se anexe reporte fotográfico de todas las obras. Para ello se anexa una pestaña, se podrán copiar tantas pestañas como sea necesario.
Para equipamiento, mantenimiento y adecuaciones, en especial, se recomienda que se capture la misma toma, mismo ángulo y lugar para el antes, durante y despues de la obra.