

REPORTE DESCRIPTIVO DEL INFORME DE AVANCE MENSUAL

DATOS DE LA UNIVERSIDAD



Nombre: Universidad Veracruzana
Entidad Federativa: Veracruz
Clave Inst 911: 30M8U08408

RESPONSABLES

Planes y Programas
Nombre: Mtra Norma Angélica Lagunes López
Cargo: Encargada de la Dirección de Planeación Institucional
Teléfono: (01228) 8421700 EXT. 12718
Correo electrónico: nlagues@uv.mx

Obras y Mantenimiento
Nombre: M. An. Emilia P. Rodiles Justo
Cargo: Directora de Proyectos, Construcciones y Mantenimiento
Teléfono: (01228) 8421700 EXT. 12702
Correo electrónico: esodiles@uv.mx

DATOS DEL AVANCE DEL PROYECTO

OBRA CONCLUIDA

Prioridad	Nombre del proyecto	Tipo de proyecto				Monto autorizado	Monto ejercido	Remanente	Avance del proyecto en cuanto a espacios físicos, metros cuadrados y tipo de proyecto ¹			Acciones que sustentan el avance ²	Acciones por realizar	% de avance	Fechas ³		Observaciones	¿Es susceptible de ser inaugurada? (Causas)	Si ya ha sido inaugurada		Cuenta con Actas			
		Obras de infraestructura	Equipamiento	Adornamientos y mejoras	Mantenimiento				Proyectos institucionales	Españolización	Cantidad				metros cuadrados	Inicio			Terminó	¿Cuenta con fotos del evento?	¿Quién y cuándo inauguró?	Entrega-Recepción (Acta finiquito)	Acta Administrativa de Entrega-Recepción	Monto de Acta Administrativa
GLOBAL DEL PROYECTO																								
1	Conclusión de espacio para aulas de la LENA, campus Coatzacoalcos	X				\$ 344,236.30	\$ -	\$ 344,236.30	Aulas	1	103	Obras por iniciar	En proceso de contratación.	0	15/10/21	30/12/21								
2	Laboratorio de Innovación Tecnológica Convenio Microsoft-UV-Gob. Federal en la USBI, región Xalapa		X			\$ 1,130,000.00	\$ 1,129,695.30	\$ 304.70	Laboratorio	1	143	Obras concluida		100	05/10/20	03/11/20		NO		SI	\$1,129,695.30			
3	Continuación del mantenimiento del Foro Aberto "Miguel Alemán" del Centro Cultural Casa del Lago, región Xalapa			X		\$ 260,000.00	\$ 235,852.28	\$ 14,147.72	Foro abierto	1	370	Obras concluida		100	13/11/20	12/12/20		NO		SI	\$235,852.28			
4	Cubierta del patio central de la Dirección General de Difusión Cultural, región Xalapa		X			\$ 1,300,000.00	\$ 1,053,358.28	\$ 246,641.71	Patio	1	307	Obras concluida	Tramitar finiquito	100	28/04/21	08/07/21		SI	SI	Rectora Dra. Sara D. León de Guerra González, 16Jun21				
5	Reforzamiento de estructura metálica por sismo del edificio "B" en las Facultades de Matemáticas, Física y el Centro de Investigaciones en Inteligencia Artificial, campus Sur, región Xalapa		X			\$ 1,400,000.00	\$ 1,389,999.92	\$ 10,000.08	Edificio	1	1209	Obras concluida		100	28/01/21	28/02/21		SI	SI	Rectora Dra. Sara D. León de Guerra González, 15Jun21	\$1,389,999.92			
6	Adaptación de espacios en la USBI Mocambo para aulas de capacitación China-Veracruz, región Veracruz			X		\$ 380,000.00	\$ 283,028.24	\$ 96,971.76	Aulas Cubículo Pasillo	3 1 1	117 9 18	Obras concluida		100	18/11/20	17/12/20		NO		SI	SI	\$283,028.24		
7	Adopsto en estacionamiento y cubierta de acceso en las Facultades de Matemáticas, Física y el Centro de Investigaciones en Inteligencia Artificial, campus Sur, región Xalapa		X			\$ 2,370,000.00	\$ 2,272,529.88	\$ 97,470.32	Obras exterior	1	1080	Obras concluida		100	29/12/20	28/02/21		SI	SI	Rectora Dra. Sara D. León de Guerra González, 19Jun21	\$2,272,529.88			
8	Adaptación de espacio para el BAIUV en Orizaba		X			\$ 700,000.00	\$ 586,609.57	\$ 113,390.43	Módulo de serv. Médico	1	96	Obras concluida	Tramitar finiquito	100	07/06/21	16/07/21		SI	SI	Rectora Dra. Sara D. León de Guerra González, 11Jun21				
9	Adaptación de espacio para el BAIUV en Poza Rica		X			\$ 700,000.00	\$ 696,240.47	\$ 3,759.53	Módulo de serv. Médico	1	101	Obras concluida		100	17/05/21	15/06/21		SI	SI	Rectora Dra. Sara D. León de Guerra González, 28Jun21	\$696,240.47			
10	Adaptación de espacio para el BAIUV en Coatzacoalcos		X			\$ 400,000.00	\$ -	\$ 400,000.00	Módulo de serv. Médico	1	78	Obras concluida	Tramitar finiquito	100	19/07/21	17/08/21		SI	SI	Rectora Dra. Sara D. León de Guerra González, 14Jun21				
11	Adaptación de espacio de Artes en el CUACC, región Orizaba-Córdoba		X			\$ 629,723.07	\$ 457,784.54	\$ 171,938.53	Taller de Artes	1	380	Obras concluida	Tramitar finiquito	100	18/06/21	27/07/21		SI	SI	Rectora Dra. Sara D. León de Guerra González, 15Jun21				
12	Sustitución del edificio "A" 2a etapa (obra complementaria) en la Facultad de Ing. Mecánica y Ciencias Navales, región Veracruz.		X			\$ 2,250,000.00	\$ 213,126.43	\$ 2,036,873.57	Área administrativa Aulas Cubículos	1 16 16	603 1952 892	Obras concluida	Tramitar finiquito	100	09/06/21	27/08/21		SI	SI	Rectora Dra. Sara D. León de Guerra González, 15Jun21	\$1,000,828.33			
13	Sustitución de edificio "B" 2a etapa (obra complementaria) en la Facultad de Ingeniería Mecánica, para la Unidad de Servicios Bibliotecarios y de Información, región Veracruz		X			\$ 1,725,716.74	\$ 1,000,828.33	\$ 724,888.41	Salas de videoconferencia Sanitarios Centros de cómputo	4 2 8	483 26 756	Obras concluida		100	07/06/21	08/07/21		SI	SI	Rectora Dra. Sara D. León de Guerra González, 15Jun21	\$1,000,828.33			
14	Trabajos complementarios en el edificio para las facultades de Matemáticas, Física y el Centro de Investigaciones en Inteligencia Artificial, campus Sur, región Xalapa.		X			\$ 3,962,147.80	\$ 2,936,523.92	\$ 1,025,623.88	Voz y datos Mueblería laboratorio Señalética	1 1 1	6068.90	Obras concluida	Tramitar finiquito	100	07/06/21	10/07/21		SI	SI	Rectora Dra. Sara D. León de Guerra González, 15Jun21				
						\$17,571,822.80	\$12,368,419.7	\$5,203,403.03	TOTAL			2647												

Dr. Martín Gerardo Aguilar Sánchez

Nombre y firma del Titular de la IES

M. An. Emilia P. Rodiles Justo

Nombre y firma del Titular de Obras y Mantenimiento de la IES

1 Se consideran los espacios que caracterizan a la obra o proyecto. Se podrán anexar tantas filas como sea necesario.
2 En esta sección se redactará de forma breve y concisa los trabajos a realizar, mismos que se verán reflejados en el reporte mensual.
3 Es importante que las fechas de inicio y término estén actualizadas. Todas en dos dígitos, dd, mm y aa.

2020

FAM

FONDO DE APORTACIONES MÚLTIPLES (FAM)

DIRECCIÓN GENERAL DE EDUCACIÓN SUPERIOR UNIVERSITARIA
DIRECCIÓN DE FORTALECIMIENTO INSTITUCIONAL
SUBDIRECCIÓN DE FOMENTO INSTITUCIONAL/DEPARTAMENTO DE INFRAESTRUCTURA FÍSICA

Mes reportado:
septiembre_2021
FOLIO DE CORTE: 30/09/2021

REPORTE FOTOGRÁFICO DEL INFORME DE AVANCE MENSUAL



Universidad Veracruzana

Porcentaje de avance
0%

1 Nombre de la obra: **Conclusión de espacio para aula de la LENA, campus Coatzacoalcos**

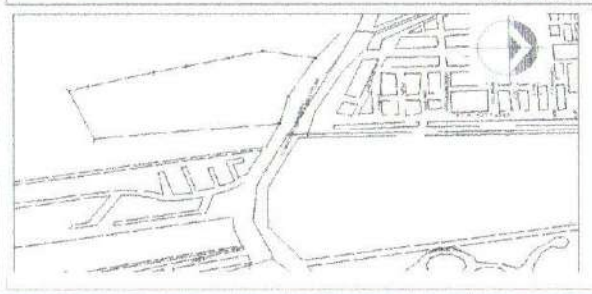

FOTOS



Comentarios de los trabajos realizados:

Obra por iniciar



Dr. Martín Gerardo Aguilar [Signature]

Nombre y firma del Titular de la IES

M. Aq. Enita P. Redas [Signature]

Nombre y firma del Titular de Obras y Mantenimiento de la IES

* Es muy importante que se anexe reporte fotográfico de todas las obras. Para esto se anexa una pestaña, se podrán copiar tantas pestañas como sea necesario. Para equipamiento, mantenimiento y adecuaciones, en especial se recomienda que se capture la misma toma, mismo ángulo y lugar para el antes, durante y despues de la obra.

2020

FAM
FONDO DE APORTACIONES MÚLTIPLES IRREGUMENTALES

DIRECCIÓN GENERAL DE EDUCACIÓN SUPERIOR UNIVERSITARIA
DIRECCIÓN DEL FORTALECIMIENTO INSTITUCIONAL
SUBDIRECCIÓN DEL FONDOS DE FORTALECIMIENTO INSTITUCIONAL DEPARTAMENTAL DE INGENIERÍA Y ARQUITECTURA

mes registrado
septiembre_2021
PERIODO DE FONTE: 00/SEP/2021

REPORTE FOTOGRÁFICO DEL INFORME DE AVANCE MENSUAL



Universidad Veracruzana

100%

2

Nombre de la obra: **Laboratorio de Innovación tecnológica Convenio Microsoft- UV-Gob. Federal en la USBI, región Xalapa**

CRONOLOGÍA DE LOCALIZACIÓN

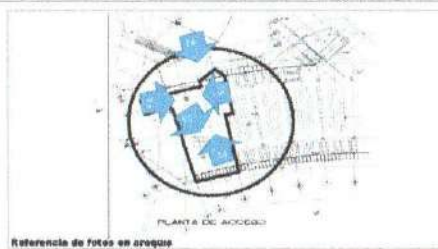

Referencia de fotos en croquis

UBICACIÓN DE LA OBRA O PROYECTO



AVENIDA DE LAS CULTURAS VERACRUZANAS NO. 1 COL. MAESTROS DE CHICAGO, XALAPA, VER.

FOTOS



F1: Vista interior 1



F2: Vista interior 2

Comentarios de los trabajos realizados:

Obra concluida



F3: Vista interior 3



F4: Vista del acceso



F5: Vista interior 4

Dr. Iván Gerardo Aguilar Sánchez

Nombre y firma del Titular de la ES

M. Ana Estela P. Rosales Jasso

Nombre y firma del Titular de Obras y Mantenimiento de la ES

* Es muy importante que se anexe reporte fotográfico de todas las obras. Para ello se anexa una pastafila, se pueden copiar tantas pastafilas como sea necesario. Para equipamiento, mantenimiento y adecuaciones, en especial, se recomienda que se capture la misma toma, mismo ángulo y lugar para el antes, durante y después de la obra.

2020

REPORTE FOTODIARIO DEL INFORME DE AVANCE MENSUAL



Porcentaje de avance

100%



3

Nombre de la obra:

Continuación del mantenimiento del Foro Abierto "Miguel Veloz" del Centro Cultural Casa del Lago, región Xalapa

CRUCES DE LOCALIZACIÓN

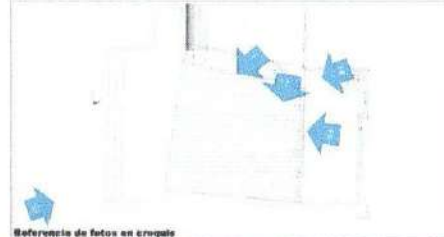

Referencia de fotos en croquis

UBICACION DE LA OBRA O PROYECTO

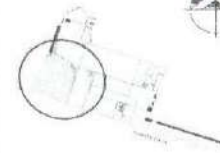

DEBILARU DOMÍNGUEZ NO. 26 CUL. CENTRO, SALA, VER.

FOTOS



P1: Vista de la superficie del foro abierto



P2: Estado actual de la estructura

Comentarios de los trabajos realizados:

Obras concluidas



P3: Estado actual instalación de cobertizo



P4: Estado actual cobertizo foro abierto



P5: Vista del foro desde el acceso de la obra

Dr. Martín Orestes Aguilar Ballesteros

Nombre y firma del Titular de Obra

M. ANTONIO DOMÍNGUEZ

Nombre y firma del Titular de Obras y Mantenimiento

* Es muy importante que se envíe reporte fotográfico de todas las obras. Para ello se envía una pastafaja, se ponen capas y pastafajas como sea necesario. Para equipamiento, mantenimiento y edificaciones, en especial, se recomienda que se capture la misma toma, desde ángulo y lugar para al antes, durante y después de la obra.

2020

FAM
FONDO DE INICIATIVAS MÚLTIPLES (FINMUNTE)

DIRECCIÓN GENERAL DE EDUCACIÓN SUPERIOR UNIVERSITARIA
DIRECCIÓN DE FOMENTO EDUCACIONAL
SUBDIRECCIÓN DE FOMENTO EDUCACIONAL DEPARTAMENTO DE INFRAESTRUCTURA FÍSICA

Mes reportado:
septiembre_2021
VERIFICADO POR: [Firma]

REPORTE FOTOGRAFICO DEL PROGRESO DE AVANCE MENSUAL



Porcentaje de avance

100%

4

Nombre de la obra

Cubierta del patio central de la Dirección General de Difusión Cultural, región Xalapa

CRUCIOS DE LOCALIZACIÓN

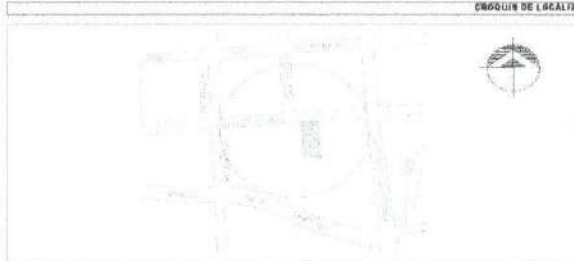

Referencia de fotos en croquis

UBICACION DE LA OBRAS O PROYECTO



XALAPAZHAR 81 COL. CENTRO, XALAPA, VER.



P1: Vista desde acceso 1



P2: Vista desde planta alta 1

Comentarios de los trabajos realizados:

Obras concluidas



P3: Vista desde planta alta 2



P4: Vista desde acceso 2



P5: Vista general del patio central

[Firma]
Nombre y Firma del Titular de la E.S.

[Firma]
Nombre y Firma del Titular de Obras y Mantenimiento de la E.S.

* Es muy importante que se anexo reporte fotográfico de todas las obras. Para ello se anexa una pastilla; se pueden copiar tantas pastillas como sea necesario. Para equipamiento, mantenimiento y edificaciones, en especial, se recomienda que se capture la misma toma, mismo ángulo y lugar para el antes, durante y después de la obra.

2020

AÑO

FAM

FONDO DE APORTACIONES MÚLTIPLES (FAM)

DIRECCIÓN GENERAL DE EDUCACIÓN SUPERIOR UNIVERSITARIA
DIRECCIÓN DE FORTALECIMIENTO INSTITUCIONAL
SUBDIRECCIÓN DE FOMENTO INSTITUCIONAL/DEPARTAMENTO DE INFRAESTRUCTURA FÍSICA

Mes reportado
septiembre_2021
FECHA DE EMISIÓN: 30/09/2021

REPORTE FOTOGRÁFICO DEL INFORME DE AVANCE MENSUAL



Universidad Veracruzana

FECHA DE EMISIÓN
Porcentaje de avance

100%

Nombre de la obra:

Reforzamiento de estructura metálica por sismo del edificio "B" en las Facultades de Matemáticas, Física y el Centro de Investigaciones en Inteligencia Artificial, campus Sur, región Xalapa

CRÓQUIS DE LOCALIZACIÓN

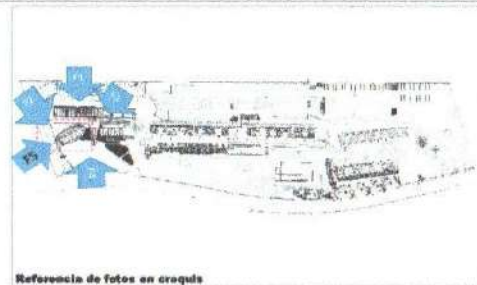
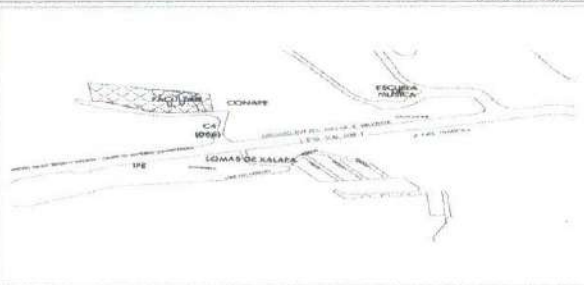

Referencia de fotos en croquis

UBICACIÓN DE LA OBRA O PROYECTO



CALLE PASERO No. 112, LOTE II SECC. 2A, LETRA B, CD. DESARROLLO HABITACIONAL NUEVA XALAPA, XALAPA, VER.

FOTOS



F1: VISTA GENERAL



F2: Escaleras

Comentarios de los trabajos realizados:

Obras concluida



F3: VISTA GENERAL



F4: VISTA GENERAL



F5: VISTA DEL RODEO

Dr. Martín Ignacio Aguilar Sánchez

Nombre y firma del Titular de la IES

M. Arq. Emilia P. Ramos Juarez

Nombre y firma del Titular de Obras y Mantenimiento de la IES

* Es muy importante que se anexa reporte fotografico de todas las obras. Para ello se anexa una pestana, se podrán copiar tantas pestanas como sea necesario. Para equipamiento, mantenimiento y adecuaciones, en especial, se recomienda que se capture la misma toma, mismo ángulo y lugar para el antes, durante y despues de la obra.

2020

FAM
FONDO DE APORTACIONES MÚLTIPLES (IMPONIBLE)

DIRECCIÓN GENERAL DE EDUCACIÓN SUPERIOR UNIVERSITARIA
DIRECCIÓN DE FORTALECIMIENTO INSTITUCIONAL
SECRETARÍA DE EDUCACIÓN PÚBLICA Y FORTALECIMIENTO DEL APARATO DE INFRAESTRUCTURA FÍSICA

Mes reportado:
septiembre_2021
TODOS LOS DIAS DE SEPTIEMBRE

REPORTE FOTOGRAFICO DEL REGIMEN DE AVANCE MENSUAL



Universidad Veracruzana

Porcentaje de avance

100%

Nombre de la obra: **Adaptación de espacios en la USBI Mecambo para aulas de capacitación Chlén-Veracruz, región Veracruz**

CIRCUITO DE LOCALIZACIÓN

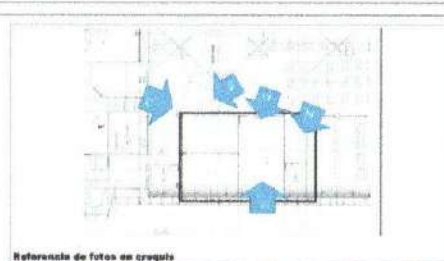

Referencia de fotos en croquis

UBICACION DE LA OBRA O PROYECTO



AV. 23 JUNIO FABILO ENTRE EL VÍD ADOLFO RUIZ CORTINES Y JESUS REYES HERRERA, FRACC. COSTA VERDE, BOCA DEL RIO, VER.



P1



P2

Comentarios de los trabajos realizados:

Obra concluida

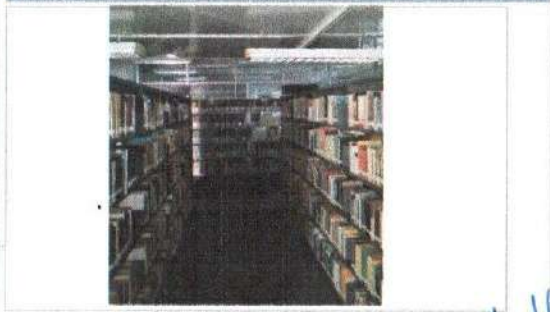

P3



P4



P5

Dr. Martín Gerardo Aguilar Sánchez

Nombre y firma del Titular de la IES

M. An. María C. Rojas López

Nombre y firma del Titular de Obras y Mantenimiento de la IES

* Es muy importante que en este reporte fotográfico de todas las obras. Para ello se anexa una plantilla, se podrán copiar tantas plantillas como sea necesario. Para equipamiento, mantenimiento y adecuaciones, en especial, se recomienda que se capture la misma toma, mismo ángulo y lugar para el antes, durante y después de la obra.

2020

FAM

DIRECCIÓN GENERAL DE EDUCACIÓN SUPERIOR UNIVERSITARIA
DIRECCIÓN DE FORTALECIMIENTO INSTITUCIONAL
SUBDIRECCIÓN DE FOMENTO INSTITUCIONAL DEPARTAMENTO DE INFRAESTRUCTURA FÍSICA

Mes reportado
septiembre_2021
FECHA DE CORTE: 30/SEP/2021

FONDO DE APORTACIONES MÚLTIPLES (FAM)

REPORTE FOTOGRÁFICO DEL INFORME DE AVANCE MENSUAL



Universidad Veracruzana

Porcentaje de avance

100%

7

Nombre de la obra:

Adopsto en estacionamiento y cubierta de acceso en las Facultades de Matemáticas, Física y el Centro de Investigaciones en Inteligencia Artificial, campus Sur, región Xalapa

GRUPOS DE LOCALIZACIÓN

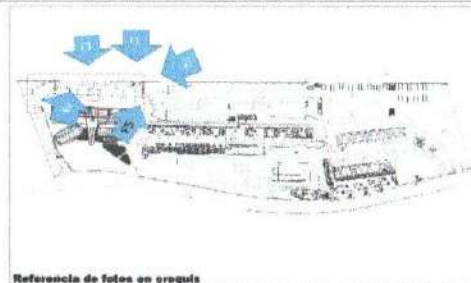
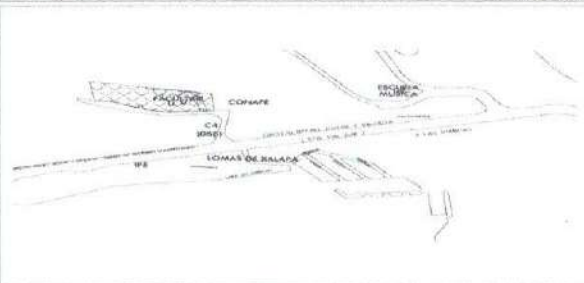

Referencia de fotos en croquis

UBICACIÓN DE LA OBRA O PROYECTO

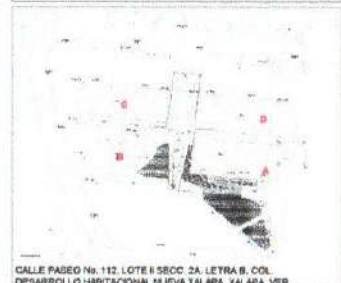

CALLE PASEO No. 112, LOTE B SECC 2A LETRA B, COL. DESARROLLO HABITACIONAL NUEVA XALAPA, XALAPA, VER.

FOTOS



F1: VISTA GENERAL



F2: Escaleras

Comentarios de los trabajos realizados:

Obra concluida



F3: VISTA GENERAL

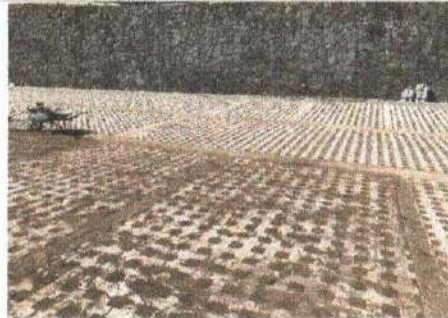

F4: VISTA GENERAL



F5: VISTA DE ACCESO

Dr. Martín Osorio Aguirre Sánchez

Nombre y firma del Titular de la IES

M. Pro. Emilia P. Rojas Juan

Nombre y firma del Titular de Obras y Mantenimiento de la IES

* Es muy importante que se anexe reporte fotográfico de todas las obras. Para ello se anexa una pestaña, se podrán copiar tantas pestañas como sea necesario. Para equipamiento, mantenimiento y adecuaciones, en especial, se recomienda que se capture la misma toma, mismo ángulo y lugar para el antes, durante y después de la obra.

2020

FAM

FONDO DE APORTACIONES MÚLTIPLES (FINANCIANTE)

DIRECCIÓN GENERAL DE EDUCACIÓN SUPERIOR UNIVERSITARIA
DIRECCIÓN DE FORTALECIMIENTO INSTITUCIONAL
SUBDIRECCIÓN DE FOMENTO INSTITUCIONAL DEPARTAMENTO DE INFRAESTRUCTURA FÍSICA

Mes reportado: **septiembre_2021**
FECHA DE CORTE: 30/09/2021

REPORTE FOTOGRÁFICO DEL INFORME DE AVANCE MENSUAL



Universidad Veracruzana

Porcentaje de avance

100%

Nombre de la obra: **Adaptación de espacio para el SAISUV en Orizaba**

CROQUIS DE LOCALIZACIÓN

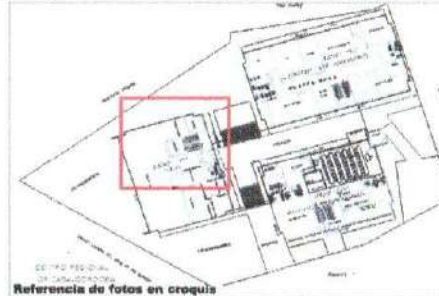
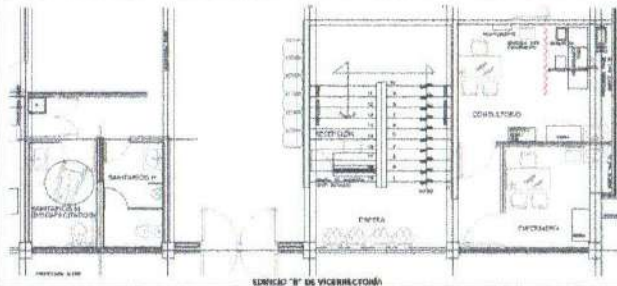

Referencia de fotos en croquis

UBICACIÓN DE LA OBRA O PROYECTO



PONIENTE 7 No. 1383, ESQUINA PINO SUAREZ, ORIZABA, VER.

FOTOS



F1: VISTA GENERAL



F2: RECEPCIÓN

Comentarios de los trabajos realizados:

Obra concluida



F3: VISTA INTERIOR CONSULTORIO



F4: VISTA INTERIOR ENFERMERÍA



F5: SANITARIOS

Dr. Martín Garza Aguilar Sánchez

Nombre y firma del Titular de la IES

M. Arg. Emelia P. Rodas

Nombre y firma del Titular de Obras y Mantenimiento de la IES

* Es muy importante que se anexa reporte fotográfico de todas las obras. Para ello se anexa una pestaña, se podrán copiar tantas pestañas como sea necesario. Para equipamiento, mantenimiento y adecuaciones, en especial, se recomienda que se capture la misma toma, mismo ángulo y lugar para el antes, durante y después de la obra.

2020

FAM

DIRECCIÓN GENERAL DE EDUCACIÓN SUPERIOR UNIVERSITARIA
DIRECCIÓN DE FORTALECIMIENTO INSTITUCIONAL
SUBDIRECCIÓN DE FOMENTO INSTITUCIONAL DEPARTAMENTO DE INFRAESTRUCTURA FÍSICA

Mes reportado:
septiembre_2021
FECHA DE CORTE: 30/09/2021

FONDO DE APORTACIONES MÚLTIPLES PERMANENTES

REPORTE FOTOGRÁFICO DEL INFORME DE AVANCE MENSUAL



Universidad Veracruzana

Porcentaje de avance

100%

PROYECTO

9

Nombre de la obra: **Adaptación de espacio para el SAISUV en Poza Rica**

CROQUIS DE LOCALIZACIÓN

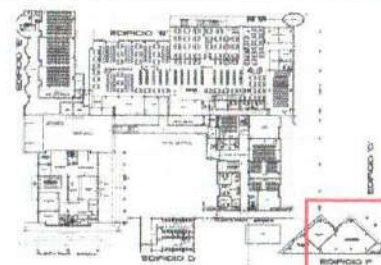
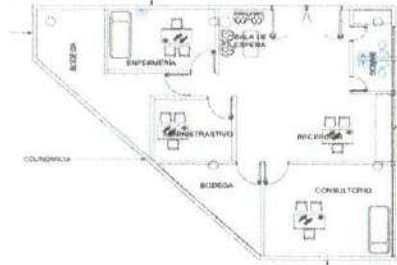

Referencia de fotos en croquis

UBICACIÓN DE LA OBRA O PROYECTO



BOULEVARD ADOLFO RUIZ CORTINES N° 395, POZA RICA, VER.

FOTOS



F1: VISTA GENERAL



F2: INTERIOR

Comentarios de los trabajos realizados:

Obra concluida



F3: VISTA GENERAL



F4: VISTA GENERAL



F5: VISTA GENERAL

Dr. Martín Osvaldo Aguilar Sánchez

Nombre y firma del Titular de la IES

M. A. R. Eriberto P. Hernández

Nombre y firma del Titular de Obras y Mantenimiento de la IES

* Es muy importante que se anexe reporte fotográfico de todas las obras. Para ello se anexa una pestaña, se podrán copiar tantas pestañas como sea necesario. Para equipamiento, mantenimiento y adecuaciones, en especial, se recomienda que se capture la misma toma, mismo ángulo y lugar para el antes, durante y después de la obra

2020

FAM

FONDO DE APORTACIONES MÚLTIPLES (REMANENTES)

DIRECCIÓN GENERAL DE EDUCACIÓN SUPERIOR UNIVERSITARIA
DIRECCIÓN DE FORTALECIMIENTO INSTITUCIONAL
SUBDIRECCIÓN DE FOMENTO INSTITUCIONAL/DEPARTAMENTO DE INFRAESTRUCTURA FÍSICA

Mes reportado:
septiembre_2021
PROYECTO: 2019/0221

REPORTE FOTOGRÁFICO DEL INFORME DE AVANCE MENSUAL



Universidad Veracruzana

Porcentaje de avance:

100%

10 Nombre de la obra: **Adaptación de espacio para el SAIBUV en Coatzacoalcos**

CRUCES DE LOCALIZACIÓN

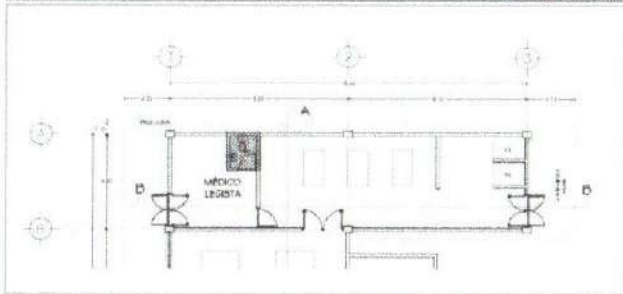

Referencia de fotos en croquis

UBICACIÓN DE LA OBRA O PROYECTO



ATENAS ESG. MANAGUA COL. NUEVA MINATITLÁN, MINATITLÁN, VERACRUZ.

FOTOS



F1: VISTA GENERAL



F2: ACCESO

Comentarios de los trabajos realizados:

Obra concluida



F3: BAÑOS

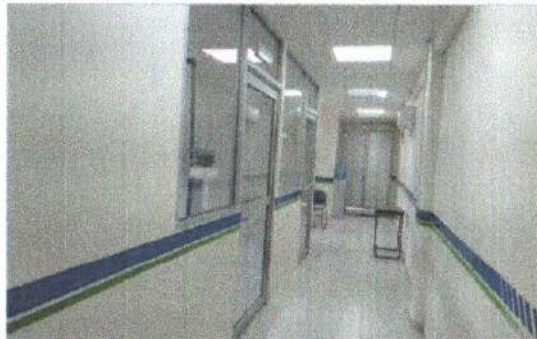

F4: VISTA INTERIOR



F5: VESTIBULOS

Dr. Martín Gerardo Aguilar Sánchez

Nombre y firma del Titular de la IES

[Signature]

Nombre y firma del Titular de Obras y Mantenimiento de la IES

* Es muy importante que se anexe reporte fotográfico de todas las obras. Para ello se anexa una pestaña, se podrán copiar tantas pestañas como sea necesario. Para equipamiento, mantenimiento y adecuaciones, en especial, se recomienda que se capture la misma toma, mismo ángulo y lugar para el antes, durante y después de la obra.

2020

FAM

FONDO DE APORTACIONES MÚLTIPLES (RESANANTE)

DIRECCIÓN GENERAL DE EDUCACIÓN SUPERIOR UNIVERSITARIA
DIRECCIÓN DE FORTALECIMIENTO INSTITUCIONAL
SUBDIRECCIÓN DE FOMENTO INSTITUCIONAL/DEPARTAMENTO DE INFRAESTRUCTURA FÍSICA

Mes reportado
septiembre_2021
FECHA DE CORTE: 30/SEP/2021

REPORTE FOTOGRÁFICO DEL INFORME DE AVANCE MENSUAL



Universidad Veracruzana

Porcentaje de avance

100%

11 Nombre de la obra: **Adaptación de espacio de Artes en el CUACC, región Orizaba-Córdoba**

CRÓQUIS DE LOCALIZACIÓN

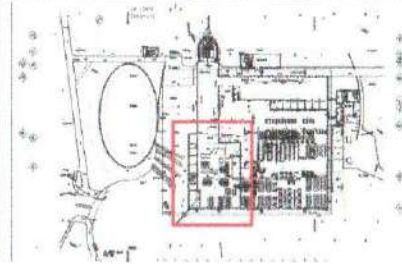
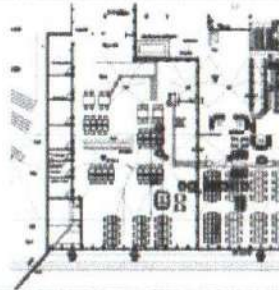

Referencia de fotos en croquis

UBICACIÓN DE LA OBRA O PROYECTO

croquis de localización:

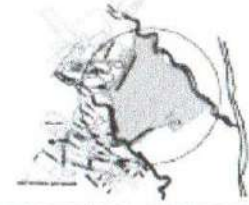

AV. PROLONGACIÓN BEISBORAMA SN COL. STA. MARGARITA
(BOULEVARD UNIVERSITARIO), CORDOBA, VER.

FOTOS



F1: VISTA INTERIOR

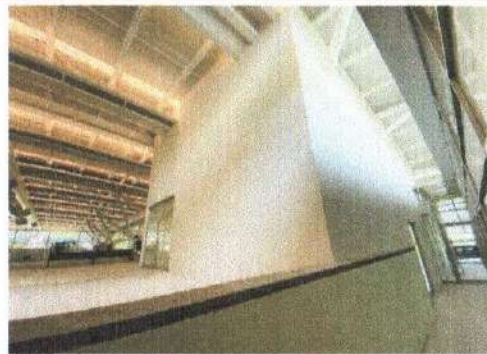

F2: ESCALERAS

Comentarios de los trabajos realizados:

Obra concluida

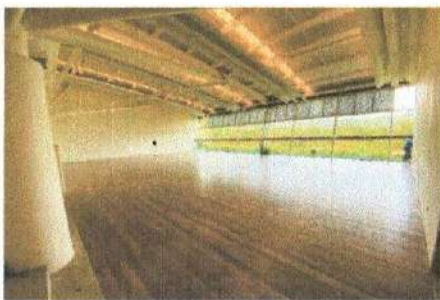

F3: VISTA CUBICULOS



F4: VISTA GENERAL



F5: VISTA GENERAL

Dr. Martín Osvaldo Aguilar Sánchez

Nombre y firma del Titular de la IES

M. Arq. Emilio P. Redreño Aguiló

Nombre y firma del Titular de Obras y Mantenimiento de la IES

* Es muy importante que se anexe reporte fotográfico de todas las obras. Para esto se anexa una pestaña, se podrán copiar tantas pestañas como sea necesario. Para equipamiento, mantenimiento y adecuaciones, en especial, se recomienda que se capture la misma toma, mismo ángulo y lugar para el antes, durante y despues de la obra.

2020

AÑO

FAM

FONDO DE APORTACIONES MULTIPLES (SEMAYENTE)

DIRECCIÓN GENERAL DE EDUCACIÓN SUPERIOR UNIVERSITARIA
DIRECCIÓN DE FORTALECIMIENTO INSTITUCIONAL
SUBDIRECCIÓN DE FOMENTO INSTITUCIONAL/DEPARTAMENTO DE INFRAESTRUCTURA FÍSICA

Mes reportado:
septiembre_2021
FECHA DE EMISIÓN: 30/SEP/2021

REPORTE FOTOGRÁFICO DEL INFORME DE AVANCE MENSUAL



Universidad Veracruzana

Porcentaje de avance:

100%

PROYECTO

12

Nombre de la obra:

Sustitución del edificio "A" 2a etapa (obra complementaria) en la Facultad de Ing. Mecánica y Ciencias Navales, región Veracruz.

CROQUIS DE LOCALIZACIÓN



Referencia de fotos en croquis

UBICACIÓN DE LA OBRA O PROYECTO



BLV. ADOLFO RUIZ CORTIÑES S/N. FRACCIONAMIENTO COSTA VERDE. BOCA DEL RIO, VER.

FOTOS



F1: FACHADA EDIFICIO A



F2: FACHADA EDIFICIO A

Comentarios de los trabajos realizados:

Obra en proceso



F3: FACHADA EDIFICIO A



F4: FACHADA EDIFICIO A



FOTO 5: FACHADA EDIFICIO A

Dr. Martín Gerardo Aguilar Sánchez

Nombre y firma del Titular de la IES

M. Arg. Entha P. Rodas Jara

Nombre y firma del Titular de Obras y Mantenimiento de la IES

* Es muy importante que se anexe reporte fotográfico de todas las obras. Para ello se anexa una pestaña, se podrán copiar tantas pestañas como sea necesario. Para equipamiento, mantenimiento y adecuaciones, en especial, se recomienda que se capture la misma toma, mismo ángulo y lugar para el antes, durante y después de la obra.

2020

AÑO

FAM

FONDO DE APORTACIONES MÚLTIPLES (PERMANENTE)

DIRECCIÓN GENERAL DE EDUCACIÓN SUPERIOR UNIVERSITARIA
DIRECCIÓN DE FORTALECIMIENTO INSTITUCIONAL
SUBDIRECCIÓN DE FOMENTO INSTITUCIONAL/DEPARTAMENTO DE INFRAESTRUCTURA FÍSICA

Mes reportado

septiembre_2021

FECHA DE CORTE: 30/SEP/2021

REPORTE FOTOGRÁFICO DEL INFORME DE AVANCE MENSUAL



Universidad Veracruzana

Porcentaje de avance

100%

Identificador

13

Nombre de la obra:

Sustitución de edificio "B" 2a etapa (obra complementaria) en la Facultad de Ingeniería Mecánica, para la Unidad de Servicios Bibliotecarios y de Información, región Veracruz

CROQUIS DE LOCALIZACIÓN

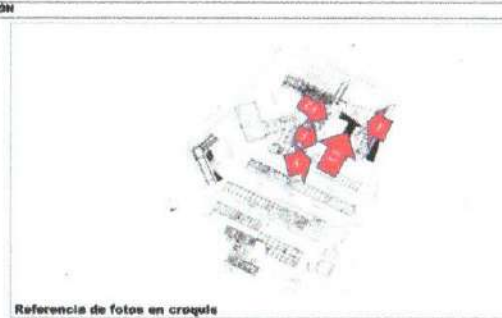
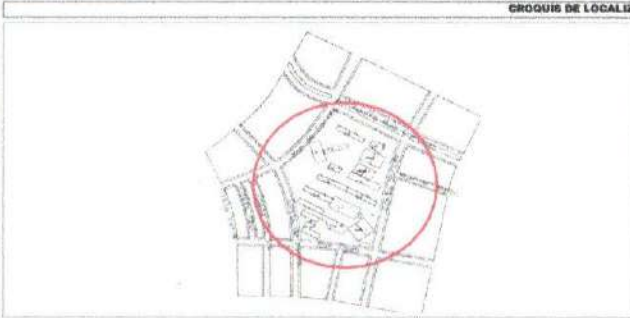

Referencia de fotos en croquis

UBICACIÓN DE LA OBRA O PROYECTO



BLV ADOLFO RUIZ CORTINES S/N, FRACCIONAMIENTO COSTA VERDE, BOCA DEL RIO, VER.

FOTOS



F1: CONEXIÓN VOZ Y DATOS EN MESAS DE CÓMPUTO



F2: CONEXIÓN VOZ Y DATOS EN MESAS DE CÓMPUTO

Comentarios de los trabajos realizados:

Obra concluida



F3: SONOMUROS EN SALA DE VIDEOCONFERENCIAS



F4: SONOMUROS EN SALA DE VIDEOCONFERENCIAS



F5: SONOMUROS EN SALA DE VIDEOCONFERENCIAS

Dr. Martín Gerardo Aguilar Sánchez

Nombre y firma del Titular de la IES

M. Arc. Emilia P. Rodiles J. G.

Nombre y firma del Titular de Obras y Mantenimiento de la IES

* Es muy importante que se anexe reporte fotográfico de todas las obras. Para ello se anexa una pestaña se podrán copiar tantas pestañas como sea necesario. Para equipamiento, mantenimiento y adecuaciones, en especial, se recomienda que se capture la misma toma, mismo ángulo y lugar para el antes, durante y después de la obra.

2020

FAM

INSTRUMENTO DE APORTACIONES MÚLTIPLES (REMANE)

DIRECCIÓN GENERAL DE EDUCACIÓN SUPERIOR UNIVERSITARIA
DIRECCIÓN DE FORTALECIMIENTO INSTITUCIONAL
SUBDIRECCIÓN DE FOMENTO INSTITUCIONAL DEPARTAMENTO DE INFRAESTRUCTURA FÍSICA

Mes reportado:
septiembre 2021

FECHA DE CORTE: 30-SEP-2021

REPORTE FOTOGRÁFICO DEL INFORME DE AVANCE MENSUAL



Universidad Veracruzana

Porcentaje de avance

100%

PROYECTO 14 Nombre de la obra:

Trabajos complementarios en el edificio para las facultades de Matemáticas, Física y el Centro de Investigaciones en Inteligencia Artificial, campus Sur, región Xalapa.

CROQUIS DE LOCALIZACIÓN

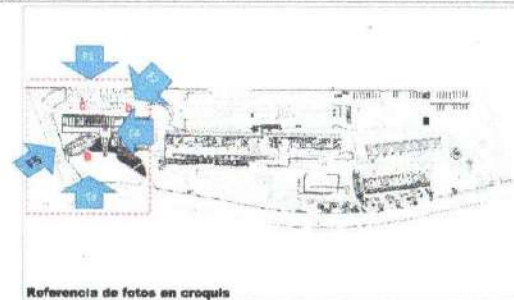
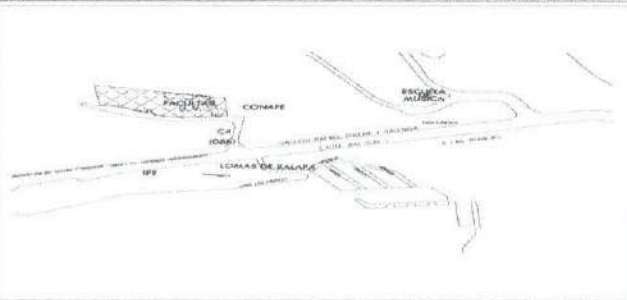

Referencia de fotos en croquis

UBICACIÓN DE LA OBRA O PROYECTO



CALLE PASEO No. 112, LOTE B 5ECC 2A, LETRA B, COL. DESARROLLO HABITACIONAL NUEVA XALAPA, XALAPA, VER.

FOTOS



F1: Edificio A y E: Fachada Posterior



F2: Edificio A: Fachada Interior



F3: Edificio E: Fachada Principal



F4: Edificio D: Fachada Posterior

Comentarios de los trabajos realizados:

Obra concluida



F5: Edificio C: Fachada Posterior

Dr. Martín Osvaldo Aguilar Sánchez

Nombre y firma del Titular de la IES

M. Arq. Emilia P. Rodiles Jasso

Nombre y firma del Titular de Obras y Mantenimiento de la IES

* Es muy importante que se anexe reporte fotográfico de todas las obras. Para ello se anexa una pestaña, se podrán copiar tantas pestañas como sea necesario. Para equipamiento, mantenimiento y adecuaciones, en especial, se recomienda que se capture la misma toma, mismo ángulo y lugar para el antes, durante y después de la obra.