

REPORTE DESCRIPTIVO DEL INFORME DE AVANCE MENSUAL

DATOS DE LA UNIVERSIDAD



Nombre: **Universidad Veracruzana**

Entidad Federativa: Veracruz

Clave del RIF: 306900406

RESPONSABLES

Nombre: **Mrs. Norma Angélica Lagos López**

Cargo: **Directora de la Dirección de Fomento Institucional**

Teléfono: **(01) 28 242 1130 EXT. 12719**

Código de contacto: **Algarine@UV.mx**

Nombre: **M. Ana, Emilia P. Rodas Jasso**

Cargo: **Directora de Proyectos, Construcción y Mantenimiento**

Teléfono: **(01) 28 242 1100 EXT. 12719**

Código de contacto: **emilias@uv.mx**

DATOS DEL AVANCE DEL PROYECTO

OBRA CONCLUIDA

Prioridad	Nombre del proyecto	Tipo de proyecto				Monto autorizado	Monto ejercido	Revancheo	Alcance del proyecto en cuanto a espacios físicos, metros cuadrados, y tipo de proyecto			Acciones que sustentan el avance	Acciones por realizar	% de avance	Fechas		Observaciones	¿Es susceptible de ser inaugurada? (Causas)	Cuenta con Actas				
		Obras de construcción	Equipamiento	Modificaciones y mejoras	Mantenimiento				Proyecto autorizable	Espacios/espigo	cantidad				metros cuadrados	¿Cuenta con fotos del evento?			¿Quién y cuándo inauguró?	Entrega-Rescpción (Acta Signat.)	Acta Administrativa de Entrega-Rescpción	Monto de Acta Administrativa	
GLOBAL DEL PROYECTO																							
1	Construcción 1er. Nivel del edificio "D" en la Facultad de Ciencias Químicas, región Coatzacoaco-Minatitlán,	X				\$ 9,000,000.00	\$ -	\$ 9,000,000.00	Aides	2	374.00			30	18/08/21	16/12/21	La signación de recursos del FAM 2021 fue instruido por la DGEU mediante of. Núm. 8110001-0004-ES con fecha 14/09/21. A la fecha, la SEFIPAN ha recibido \$19,365,109.04 a la LV de acuerdo al calendario de ministraciones mensuales.						
									Banetas	1	49.00												
									Artes constructivas	1	130.00												
									Gas	1	12.00												
									TOTAL	5	566.00												
2	Construcción 3a etapa de módulo de sémin en la Facultad de Arquitectura, región Poza Rica-Tuxpan.	X				\$ 15,000,000.00	\$ -	\$ 15,000,000.00	Aides	2	239.00			5	14/09/21	02/03/22							
									Banetas	1	47.00												
									Artes constructivas	1	321.00												
									Gas	1	14.00												
									TOTAL	5	621.00												
3	Construcción 1er. Nivel en el edificio del Centro de Investigaciones Biomédicas, región Xalapa.	X				\$ 7,382,100.00	\$ -	\$ 7,382,100.00	Aides	2	374.00			3	22/09/21	19/01/22							
									Banetas	1	49.00												
									Artes constructivas	1	236.00												
									Gas	1	12.00												
									TOTAL	5	671.00												
						\$31,382,100.00	\$0.00	\$31,382,100.00															

D. María del Socorro Aguilar Sánchez

Nombre y firma del Titular de la IES

M. Ana, Emilia P. Rodas Jasso

Nombre y firma del Titular de Obras y Mantenimiento de la IES

1 Se capturan los espacios que corresponden a la obra o proyecto. Se pueden anexar tanto fotos como sea necesario.
2 En esta sección se redacta de forma breve y concisa los trabajos a realizar, además que se van reflejando en el reporte mensual.
3 Es importante que las fechas de inicio y término estén actualizadas. Todas en dos dígitos: día, mes y año.

2021

ARO

FAM

FONDO DE APORTACIONES MÚLTIPLES

DIRECCIÓN GENERAL DE EDUCACIÓN SUPERIOR UNIVERSITARIA
DIRECCIÓN DE PORTALEAMIENTO INSTITUCIONAL
SUBDIRECCIÓN DE FOMENTO INSTITUCIONAL/DEPARTAMENTO DE INFRAESTRUCTURA FÍSICA

Mes reportado
septiembre_2021

FECHA DE CONFECCIÓN

REPORTE FOTOGRÁFICO DEL INFORME DE AVANCE MENSUAL



Universidad Veracruzana

Porcentaje de avance

30%

PRIMORDIAL 1

Nombre de la obra:

Construcción 1er. Nivel del edificio "O" en la Facultad de Ciencias Químicas, región Coatzacoalcos-Minatitlán.

ESQUEMA DE LOCALIZACIÓN

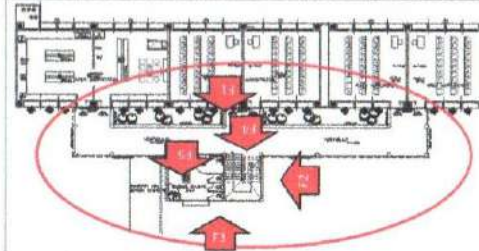
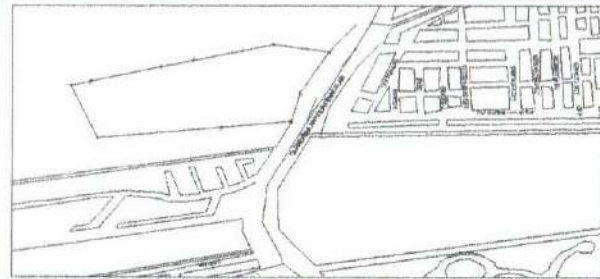

Referencia de fotos en croquis

UBICACIÓN DE LA OBRA O PROYECTO

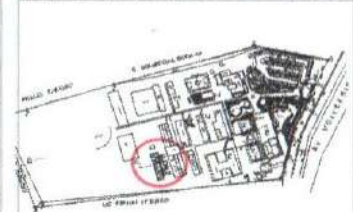

AV. UNIVERSIDAD SIN (CARRETERA A MINATITLÁN KM. 7.8)
COATZACOALCOS, VER.

FOTOS



P1: Fachada principal



P2: lateral

Comentarios de los trabajos realizados:

Obra en proceso



P3: Fachada posterior



P4: Entrada



P5: Interior

Dr. Haidin Oveland Aguilar Sánchez

Nombre y firma del Titular de la IEB

M. An. Enríque...

Nombre y firma del Titular de Obras y Mantenimiento de la IES

* Es muy importante que se anexe reporte fotográfico de todas las obras. Para ello se anexa una pestaña, se podrán copiar tantas pestañas como sea necesario. Para equipamiento, mantenimiento y adecuaciones, en especial: se recomienda que se capture la misma toma, mismo ángulo y lugar para el antes, durante y después de la obra.

2021

FAM

FONDO DE APORTACIONES MÚLTIPLES

DIRECCIÓN GENERAL DE EDUCACIÓN SUPERIOR UNIVERSITARIA
DIRECCIÓN DE FORTALECIMIENTO INSTITUCIONAL
SUBDIRECCIÓN DE FOMENTO INSTITUCIONAL DEPARTAMENTO DE INFRAESTRUCTURA FÍSICA

Web: reporte.fam.univ.mx
septiembre_2021
FONDO DE FORTALECIMIENTO

REPORTE FOTOGRÁFICO DEL INFORME DE AVANCE MENSUAL



Porcentaje de avance

5%



2 Nombre de la obra: **Construcción 3a etapa de módulo de aulas en la Facultad de Arquitectura, región Poza Rica-Tuxpan.**

CROQUIS DE LOCALIZACIÓN



UBICACION DE LA OBRA O PROYECTO



FOTOS



F1: Fachada norte (planta baja y primer nivel).



F2: Fachada este (planta baja y primer nivel)

Comentarios de los trabajos realizados:
Obra en proceso



F3: Fachada Sur (planta baja)



F4: Fachada Oeste (planta baja y primer nivel)



F5: Interior (planta baja)

Dr. Miguel Cervantes Aguilar
Nombre y firma del Titular de la IEG

M. Ana Emilia P. ...
Nombre y firma del Titular de Obras y Mantenimiento de la IEG

* Es muy importante que se anexe reporte fotográfico de todas las obras. Para ello se anexa una pastafila, se podrán copiar tantas pastafilas como sea necesario. Para equipamiento, mantenimiento y adecuaciones, en especial, se recomienda que se capture la misma forma, mismo ángulo y lugar para el antes, durante y después de la obra.



Universidad Veracruzana

Porcentaje de avance

2%

PRORIDAD **3**

Nombre de la obra: **Construcción 1er. Nivel en el edificio del Centro de Investigaciones Biomédicas, región Xalapa.**

CRONOGRAMA DE LOCALIZACIÓN

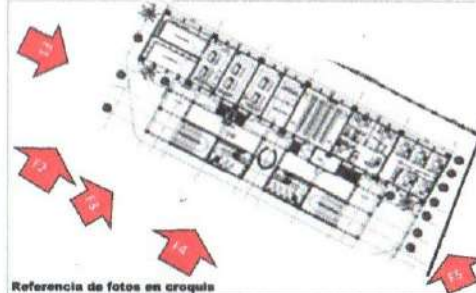

Referencia de fotos en croquis

UBICACIÓN DE LA OBRA O PROYECTO



CIRCUITO VERACRUZ No 6 COL. INDUSTRIAL ANIMAS, XALAPA, VER.

FOTOS



F1: Fachada principal



F2: Fachada lateral izquierda



F3: vista general de edificio



F4: fachada lateral izquierda



F5: Fachada trasera

Comentarios de los trabajos realizados:

Obra en proceso

Dr. Martín Gerardo Aguilár Sánchez

Nombre y firma del Titular de la IES

M. Arq. Emilia P. Rodas Jara

Nombre y firma del Titular de Obras y Mantenimiento de la IES

* Es muy importante que se anexe reporte fotográfico de todas las obras. Para ello se anexa una pestaña, se podrán copiar tantas pestañas como sea necesario. Para equipamiento, mantenimiento y adecuaciones, en especial: se recomienda que se capture la misma toma, mismo ángulo y lugar para el antes, durante y después de la obra.