

2020

AÑO

FAM

FONDO DE APORTACIONES MÚLTIPLES

DIRECCIÓN GENERAL DE EDUCACIÓN SUPERIOR UNIVERSITARIA
DIRECCIÓN DE FORTALECIMIENTO INSTITUCIONAL
SUBDIRECCIÓN DE FOMENTO INSTITUCIONAL/DEPARTAMENTO DE INFRAESTRUCTURA FÍSICA

Mes reportado

marzo_2021

FECHA DE CORTE: 31/MAR/2021

REPORTE DESCRIPTIVO DEL INFORME DE AVANCE MENSUAL

DATOS DE LA UNIVERSIDAD



Universidad Veracruzana

FECHA DE ENTREGA

Nombre: **Universidad Veracruzana**

Entidad Federativa: **Veracruz**

Clave Inst 911: **30MSU09408**

Nombre: **Dra. Laura Martínez Márquez**
Cargo: **Directora de Planeación Institucional**
Teléfono: **(01228) 8421700 EXT. 12718**
Correo electrónico: **lmartm@uv.mx**

RESPONSABLES

Nombre: **M. Arg. Emilia P. Rodiles Justo**
Cargo: **Directora de Proyectos, Construcciones y Mantenimiento**
Teléfono: **(01228) 8421700 EXT. 12702**
Correo electrónico: **arodiles@uv.mx**

DATOS DEL AVANCE DEL PROYECTO

OBRA CONCLUIDA

Prioridad	Nombre del proyecto	Tipo de proyecto					Monto autorizado	Monto ejercido	Remanente	Alcance del proyecto en cuanto a espacios físicos, metros cuadrados y tipo de proyecto ¹			Acciones que sustentan el avance ²	Acciones por realizar	% de avance	Fechas ³		Observaciones	¿Es susceptible de ser inaugurada? (Causas)	¿Si ya fue inaugurada		Cuenta con Actas		
		Obras de construcción	Rehabilitación	Reparaciones y mejoras	Mantenimiento	Proyecto administrativo				Espacio/equipo	cantidad	metros cuadrados				Inicio	Término			¿Cuenta con fotos del evento?	¿Quién y cuándo inauguró?	Entrega- Recepción (Acta finiquito)	Acta Administrativa de Entrega- Recepción	Monto de Acta Administrativa
GLOBAL DEL PROYECTO																								
1	Conclusión del Edificio para la Facultad de Matemáticas, de Física y el Centro de Investigación en Inteligencia Artificial, región Xalapa	X					\$ 26,000,000.00	\$ 26,000,000.00	\$ -	Aules 17 309.00 Taller 1 36.00 Laboratorios 14 1102.00 Cubículos 67 1108.00 Biblioteca 1 238.00 Oficinas administrativas 23 358.00 Centro de cómputo 3 234.00 Sala de usos múltiples 1 170.00 Aula docente 2 57.00 Sanitarios 6 200.00 Áreas comunes 1 1150.00 Otros 3 168.00 TOTAL 198 8737.86	Obra concluida		100	27/07/20	13/03/21	La asignación de recursos del FAM 2020 fue informada por la DGEUJ mediante of. Núm. 511/2020-0845-60 con fecha 13/MAR/20. La reprogramación de obras del Fondo de Aportaciones Múltiples (FAM) 2020 fue autorizada mediante oficio No. 511/2020-1268 de fecha 18 de marzo de 2020. De acuerdo al calendario de ministraciones mensuales, el mes de diciembre 2020 se radicaron la totalidad de los recursos.	SI			SI	SI	\$26,000,000.00		
2	Programa de Mantenimiento Institucional		X				\$ 7,584,997.00	\$ 7,582,504.44	\$ 2,492.56	XALAPA: DES Económico Administrativa (Fac. de Contaduría y Administración) 375.00 XALAPA: DES Técnica (Fac. de Arquitectura) 250.00 TOTAL 625.00	Obra concluida		100	05/10/20	11/03/21		NO			SI	SI	\$7,582,504.44		
							\$33,584,997.00	\$33,582,504.44	\$2,492.56															

NOTA: Con este reporte se comprueba el ejercicio de la totalidad de los recursos existiendo un remanente de \$2,492.56 que será reintegrado a la TEGOFE

Dra. Laura Martínez Márquez
Nombre y firma del Titular de la IES

M. Arg. Emilia P. Rodiles Justo
Nombre y firma del Titular de Obras y Mantenimiento de la IES

1 Se capturarán los espacios que caracterizan a la obra o proyecto. Se podrán anexar tanto fotos como sea necesario.
2 En esta sección se redactará de forma breve y concisa los trabajos a realizar, mismos que se verán reflejados en el reporte fotográfico.
3 Es importante que las fechas de inicio y término estén actualizadas. Todas en dos dígitos: día, mes y año.

2020

AÑO

FAM
FONDO DE APORTACIONES MÚLTIPLES

DIRECCIÓN GENERAL DE EDUCACIÓN SUPERIOR UNIVERSITARIA
DIRECCIÓN DE FORTALECIMIENTO INSTITUCIONAL
SUBDIRECCIÓN DE FOMENTO INSTITUCIONAL/DEPARTAMENTO DE INFRAESTRUCTURA FÍSICA

Mes reportado

marzo_2021

FECHA DE CORTE: 31/MAR/2021

REPORTE FOTOGRÁFICO DEL INFORME DE AVANCE MENSUAL

PRIMORDIAL

1

Nombre de la obra: **Conclusión del Edificio para la Facultad de Matemáticas, de Física y el Centro de Investigación en Inteligencia Artificial, región Xalapa**



Universidad Veracruzana

Porcentaje de avance

100%

CROQUIS DE LOCALIZACIÓN

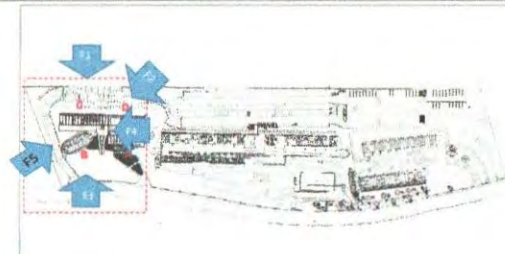
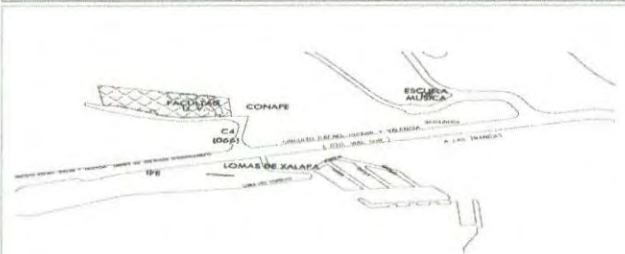

Referencia de fotos en croquis

UBICACIÓN DE LA OBRA O PROYECTO



CALLE PASEO No. 112, LOTE II SECC. 2A, LETRA B, COL. DESARROLLO HABITACIONAL NUEVA XALAPA, XALAPA, VER.

FOTOS



F1: Edificio A y E: Fachada Posterior



F2: Edificio A: Fachada Interior

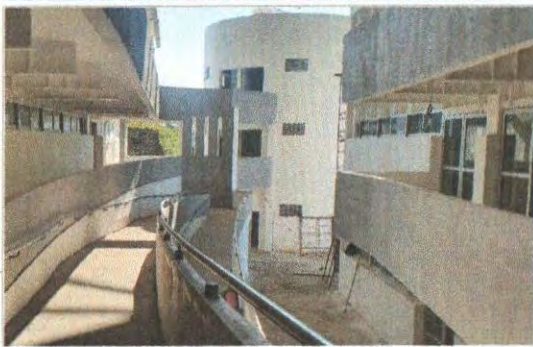

F3: Edificio E: Fachada Principal



F4: Edificio D: Fachada Posterior

Comentarios de los trabajos realizados:

Obra concluida



F5: Edificio C: Fachada Posterior

Dra. Rosa D. Lugo de Guzmán González

Nombre y firma del Titular de la IES

M. Arc. Emilio P. Aguilar

Nombre y firma del Titular de Obras y Mantenimiento de IES

* Es muy importante que se anexe reporte fotográfico de todas las obras. Para ello se anexa una pestaña, se podrán copiar tantas pestañas como sea necesario. Para equipamiento, mantenimiento y adecuaciones, en especial, se recomienda que se capture la misma toma, mismo ángulo y lugar para el antes, durante y después de la obra.

2020

FAM
FONDO DE APORTACIONES MÚLTIPLES

DIRECCIÓN GENERAL DE EDUCACIÓN SUPERIOR UNIVERSITARIA
DIRECCIÓN DE FORTALECIMIENTO INSTITUCIONAL
SUBDIRECCIÓN DE FOMENTO INSTITUCIONAL/DEPARTAMENTO DE INFRAESTRUCTURA FÍSICA

Mes reportado
marzo_2021
FECHA DE CORTE: 31/03/2021

REPORTE FOTOGRAFICO DEL INFORME DE AVANCE MENSUAL



Universidad Veracruzana

Porcentaje de avance

100%

IMPRESION: 2

Nombre de la obra: **Programa de Mantenimiento Institucional: Mantenimiento integral al Auditorio de la Facultad de Contaduría y Administración región Xalapa**

CROQUIS DE LOCALIZACION

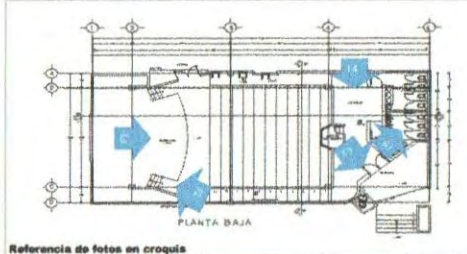

Referencia de fotos en croquis

UBICACION DE LA OBRA O PROYECTO



CIRCUITO ASURRE BELTRAN EN ZONA UNIVERSITARIA, XALAPA, VER.

FOTOS



F1: Vista de platan



F2: Vista de platan en foro

Comentarios de los trabajos realizados:

Obra concluida



F3: Vista sanitarios



F4: Vista de sala



F5: Vista exteriores

Nombre y firma del Titular de la IGE

Nombre y firma del Titular de Obras y Mantenimiento de la IGE

* Es muy importante que se anexe reporte fotográfico de todas las obras. Para ello se anexa una pestañita, se podrán copiar tantas pestañitas como sea necesario. Para equipamiento, mantenimiento y adecuaciones, en especial, se recomienda que se capture la misma toma, mismo ángulo y lugar para el antes, durante y después de la obra.

2020

FAM
FONDO DE APORTACIONES MÚLTIPLES

DIRECCIÓN GENERAL DE EDUCACIÓN SUPERIOR UNIVERSITARIA
DIRECCIÓN DE FORTALECIMIENTO INSTITUCIONAL
SUBDIRECCIÓN DE FOMENTO INSTITUCIONAL DEPARTAMENTO DE INFRAESTRUCTURA FÍSICA

Mes reportado
marzo_2021
FECHA DE CORTE: 31/MAR/2021

REPORTE FOTOGRÁFICO DEL INFORME DE AVANCE MENSUAL



Universidad Veracruzana

Porcentaje de avance

100%

2 Nombre de la obra: **Programa de Mantenimiento Institucional: Mantenimiento Integral al Auditorio de la Facultad de Arquitectura región Xalapa**

CROQUIS DE LOCALIZACIÓN

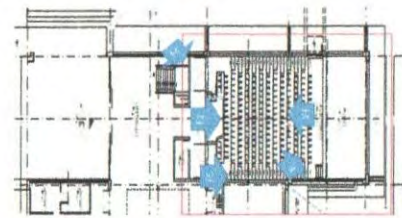

Referencia de fotos en croquis

UBICACIÓN DE LA OBRA O PROYECTO



CIRCUITO AGUIRRE BELTRÁN S/N ZONA UNIVERSITARIA, XALAPA, VER.

FOTOS



F1: Vista cabina de control



F2: Vista de foro

Comentarios de los trabajos realizados:

Obra concluida



F3: Vista de butacas



F4: Vista de cabina



F5: Vista de pasillo y escenario

Nombre y firma del Titular de la IES

Nombre y firma del Titular de Obra o del Contratista

* Es muy importante que se anexe reporte fotográfico de todas las obras. Para ello se anexa una pestaña, se podrán copiar tantas pestañas como sea necesario. Para equipamiento, mantenimiento y adecuaciones, en especial, se recomienda que se capture la misma toma, mismo ángulo y lugar para el antes, durante y después de la obra.