

REPORTE DESCRIPTIVO DEL INFORME DE AVANCE MENSUAL

DATOS DE LA UNIVERSIDAD



Nombre: **Universidad Veracruzana**  
Entidad Federativa: **Veracruz**  
Clave Inst 911: **30MSLU0940B**

RESPONSABLES

Nombre: **Dra. Laura Martínez Márquez**  
Cargo: **Directora de Planeación Institucional**  
Teléfono: **(01228) 8421700 EXT. 12719**  
Correo electrónico: **lmartinez@uv.mx**

Nombre: **M. Arq. Emilia P. Rodas Jato**  
Cargo: **Directiva de Proyectos, Construcciones y Mantenimiento**  
Teléfono: **(01228) 8421700 EXT. 12702**  
Correo electrónico: **emr.rodas@uv.mx**

DATOS DEL AVANCE DEL PROYECTO

OBRA CONCLUIDA

Prioridad	Nombre del proyecto	Tipo de proyecto				Monto autorizado	Monto ejercido	Remanente	Avance del proyecto en cuanto a espacios físicos, metros cuadrados y tipo de proyecto <sup>1</sup>			Acciones que sustentan el avance <sup>2</sup>	Acciones por realizar	% de avance	Fechas <sup>3</sup>		Observaciones	¿Es susceptible de ser inaugurada? (Causas)	Cuenta con Actos							
		Obra de construcción	Equipamiento	Adquisiciones y mejoras	Mantenimiento				Proyecto sustanciado	Espacio/equipo	cantidad				metros cuadrados	Inicio			Termino	¿Cuenta con fotos del evento?	¿Quién y cuándo inauguró?	Entrega-Recepción (Acta finiquito)	Acta Administrativa de Entrega-Recepción	Monto de Acta Administrativa		
																									GLOBAL DEL PROYECTO	
1	Conclusión de espacio para aulas de la LENA, campus Coatzacoalcos	X				\$ 344,236.58	\$ -	\$ 344,236.58	Aulas	1	103	Obra por iniciar	En proceso de contratación.	0	15/07/21	30/09/21										
2	Laboratorio de Innovación tecnológica Convento Microsoft-UV-Gob. Federal en la USBI, región Xalapa		X			\$ 1,130,000.00	\$ 1,129,865.30	\$ 334.70	Laboratorio	1	143	Obra concluida		100	05/10/20	03/11/20		NO		SI	SI	\$1,129,665.30				
3	Continuación del mantenimiento del Foro Abierto "Miguel Vélez" del Centro Cultural Casa del Lago, región Xalapa			X		\$ 250,000.00	\$ 235,852.28	\$ 14,347.72	Foro abierto	1	370	Obra concluida		100	13/11/20	12/12/20		NO		SI	SI	\$235,662.28				
4	Cubierta del patio central de la Dirección General de Difusión Cultural, región Xalapa		X			\$ 1,300,000.00	\$ -	\$ 1,300,000.00	Patio	1	307	Obra concluida	Tramitar finiquito	100	26/04/21	24/06/21										
5	Reforzamiento de estructura metálica por sismo del edificio "B" en las Facultades de Matemáticas, Física y el Centro de Investigaciones en Inteligencia Artificial, campus Sur, región Xalapa	X				\$ 1,400,000.00	\$ 1,399,999.92	\$ 0.08	Edificio	1	1209	Obra concluida		100	28/01/21	28/02/21		SI		SI	SI	\$1,399,999.92				
6	Adaptación de espacios en la USBI Mocambo para aulas de capacitación China-Veracruz, región Veracruz		X			\$ 380,000.00	\$ 283,029.24	\$ 96,970.76	Aulas Cubículos Pasillo	3 1 1	117 9 16	Obra concluida	Tramitar finiquito	100	18/11/20	17/12/20		NO								
7	Adopasto en estacionamiento y cubierta de acceso en las Facultades de Matemáticas, Física y el Centro de Investigaciones en Inteligencia Artificial, campus Sur, región Xalapa	X				\$ 2,370,000.00	\$ 2,272,529.88	\$ 97,470.32	Obra exterior	1	3660	Obra concluida		100	29/12/20	26/02/21		SI		SI	SI	\$2,272,529.88				
8	Adaptación de espacio para el SAIBUV en Orizaba		X			\$ 700,000.00	\$ -	\$ 700,000.00	Módulo de serv. Médico	1	96	Obra por iniciar	En proceso de contratación.	0	15/07/21	30/09/21										
9	Adaptación de espacio para el SAIBUV en Poza Rica		X			\$ 700,000.00	\$ -	\$ 700,000.00	Módulo de serv. Médico	1	101	Obra concluida	Tramitar finiquito	100	17/05/21	15/06/21										
10	Adaptación de espacio para el SAIBUV en Coatzacoalcos		X			\$ 400,000.00	\$ -	\$ 400,000.00	Módulo de serv. Médico	1	70	Obra por iniciar	En proceso de contratación.	0	15/07/21	30/09/21										
11	Adaptación de espacio de Artes en el CUAAC, región Orizaba-Córdoba		X			\$ 629,723.07	\$ -	\$ 629,723.07	Taller de Artes	1	380	Obra en proceso		2	18/06/21	27/07/21										
12	Sustitución del edificio "A" 2a etapa (obra complementaria) en la Facultad de Ing. Mecánica y Ciencias Navales, región Veracruz	X				\$ 2,250,000.00	\$ -	\$ 2,250,000.00	Área administrativa Aulas Cubículos TOTAL	1 16 16	603 1302 692	Obra en proceso		5	09/06/21	18/07/21										
13	Sustitución de edificio "B" 2a etapa (obra complementaria) en la Facultad de Ingenierías Mecánicas, para la Unidad de Servicios Bibliotecarios y de Información, región Veracruz	X				\$ 1,725,715.74	\$ -	\$ 1,725,715.74	Salas de videoconferencia Servidores Centros de cómputo TOTAL	4 2 8	483 26 755	Obra en proceso	Tramitar estimaciones	80	07/06/21	06/07/21										
14	Trabajos complementarios en el edificio para las facultades de Matemáticas, Física y el Centro de Investigaciones en Inteligencia Artificial, campus Sur, región Xalapa	X				\$ 3,992,147.60	\$ -	\$ 3,992,147.60	Voz y datos Mobiliario laboratorio Bibliotecaria TOTAL	1 1 1	6066.90	Obra en proceso		90	11/06/21	10/07/21										
						\$17,571,822.80	\$5,229,975.42	\$12,250,947.38																		

Nombre y firma del Titular de la IES

Nombre y firma del Titular de Obras y Mantenimiento de la IES

1 Se capturaron los espacios que caracterizan a la obra o servicio. Se podrán anexar tanto fotos como sea necesario.  
2 En esta sección se redactará de forma breve y concisa los trabajos a realizar, mismos que se verán reflejados en el reporte fotográfico.  
3 Es importante que las fechas de inicio y término estén actualizadas. Todas en dos dígitos: día, mes y año.



2020

ARG

FAM

FONDO DE APORTACIONES MÚLTIPLES (PERMANENTE)

DIRECCIÓN GENERAL DE EDUCACIÓN SUPERIOR UNIVERSITARIA  
DIRECCIÓN DE FORTALECIMIENTO INSTITUCIONAL  
SUBDIRECCIÓN DE FOMENTO INSTITUCIONAL/DEPARTAMENTO DE INFRAESTRUCTURA FÍSICA

Mes reportado

junio\_2021

FECHA DE CORTE: 30/JUN/2021

REPORTE FOTOGRÁFICO DEL INFORME DE AVANCE MENSUAL

PROYECTO

1

Nombre de la obra:

Conclusión de espacio para aula de la LENA, campus Coatzacoalcos



Universidad Veracruzana

Porcentaje de avance

0%

CROQUIS DE LOCALIZACIÓN

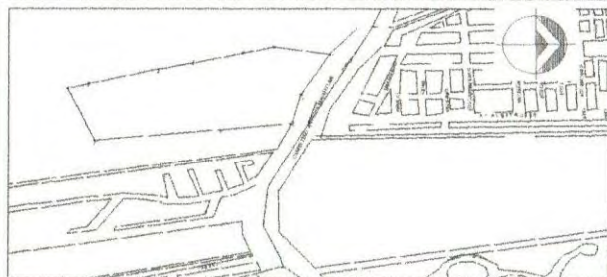

Referencia de fotos en croquis

UBICACIÓN DE LA OBRA O PROYECTO

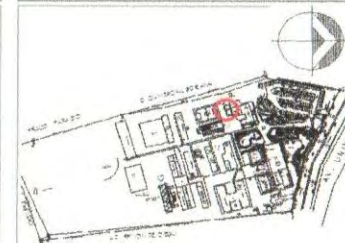

AV. UNIVERSIDAD S/N (CARRETERA A MINATITLÁN KM. 7.6)  
COATZACOALCOS VER.

FOTOS



F1:



F2:

Comentarios de los trabajos realizados:

Obra por iniciar



F3:



F4:

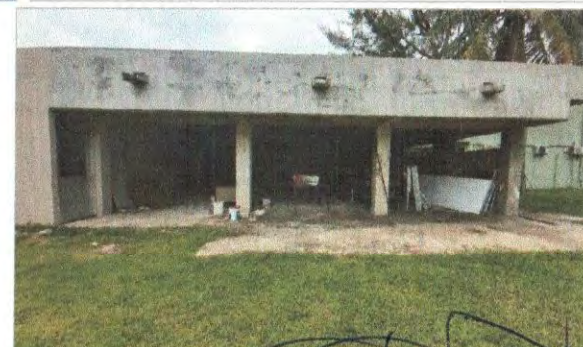

F5:

*[Handwritten signature]*  
Dra. Sara E. Ledón de Guzmán González

Nombre y firma del Titular de la IES

*[Handwritten signature]*  
M. Arq. Emilia P. Rodiles Justo

Nombre y firma del Titular de Obras y Mantenimiento de la IES

\* Es muy importante que se anexe reporte fotográfico de todas las obras. Para ello se anexa una pestaña, se podrán copiar tantas pestañas como sea necesario. Para equipamiento, mantenimiento y adecuaciones, en especial, se recomienda que se capture la misma toma, mismo ángulo y lugar para el antes, durante y después de la obra.



2020

ERO

# FAM

FONDO DE APORTACIONES MÚLTIPLES (PERMANENTE)

DIRECCIÓN GENERAL DE EDUCACIÓN SUPERIOR UNIVERSITARIA  
DIRECCIÓN DE FORTALECIMIENTO INSTITUCIONAL  
SUBDIRECCIÓN DE FOMENTO INSTITUCIONAL/DEPARTAMENTO DE INFRAESTRUCTURA FÍSICA

Mes reportado  
**junio\_2021**  
FECHA DE CORTE: 30/JUN/2021

### REPORTE FOTOGRÁFICO DEL INFORME DE AVANCE MENSUAL

PROYECTO

2

Nombre de la obra: **Laboratorio de Innovación tecnológica Convenio Microsoft- UV-Gob. Federal en la USBI, región Xalapa**

#### CROQUIS DE LOCALIZACIÓN



Referencia de foto en croquis

#### UBICACIÓN DE LA OBRA O PROYECTO



AVENIDA DE LAS CULTURAS VERACRUZANAS NO. 1 COL. MÁRTIRES DE CHICAGO - XALAPA, VER



Universidad Veracruzana

Porcentaje de avance

# 100%

### FOTOS



P1: Vista interior 1

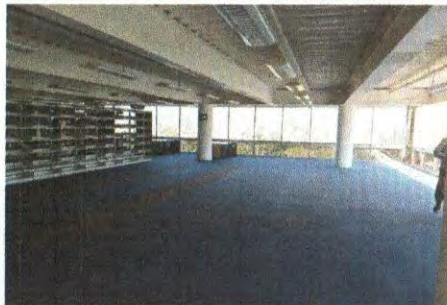

P2: Vista interior 2

#### Comentarios de los trabajos realizados:

Obra concluida



P3: Vista interior 3



P4: Vista del acceso



P5: Vista interior 5

Dra. Sara D. López Ochoa

Nombre y firma del Titular de la IES

M. Art. Ensis P. Rodríguez

Nombre y firma del Titular de Obras y Mantenimiento de la IES

\* Es muy importante que se anexe reporte fotográfico de todas las obras. Para ello se anexa una pestaña, se podrán copiar tantas pestañas como sea necesario. Para equipamiento, mantenimiento y adecuaciones, en especial, se recomienda que se capture la misma toma, mismo ángulo y lugar para el antes, durante y después de la obra.



2020

FAM

FONDO DE APORTACIONES MÚLTIPLES (PERMANENTE)

DIRECCIÓN GENERAL DE EDUCACIÓN SUPERIOR UNIVERSITARIA  
DIRECCIÓN DE PORTALECIMIENTO INSTITUCIONAL  
SUBDIRECCIÓN DE FOMENTO INSTITUCIONAL/DEPARTAMENTO DE INFRAESTRUCTURA FÍSICA

Mes reportado  
junio\_2021  
FECHA DE CORTE: 30/06/2021

REPORTE FOTOGRÁFICO DEL INFORME DE AVANCE MENSUAL

PROYECTO

3

Nombre de la obra:

Continuación del mantenimiento del Foro Abierto "Miguel Vélez" del Centro Cultural Casa del Lago, región Xalapa

CROQUIS DE LOCALIZACIÓN

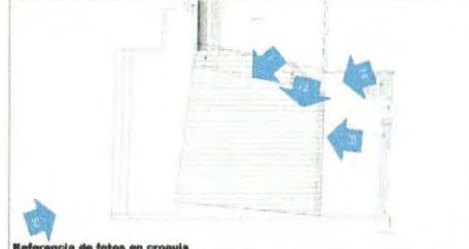

Referencia de fotos en croquis

UBICACIÓN DE LA OBRA O PROYECTO

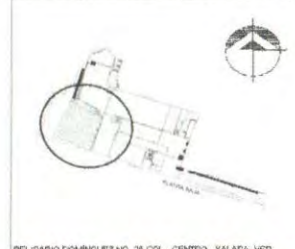

BELISARIO DOMÍNGUEZ NO. 21 COL. CENTRO, XALAPA, VER



Universidad Veracruzana

Porcentaje de avance

100%

FOTOS



F1: Vista de la superficie del foro abierto



F2: Estado actual de la estructura

Comentarios de los trabajos realizados:

Obra concluida



F3: Estado actual intersección de cubiertas

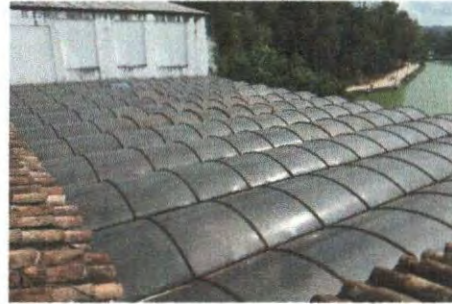

F4: Estado actual cubierta foro abierto

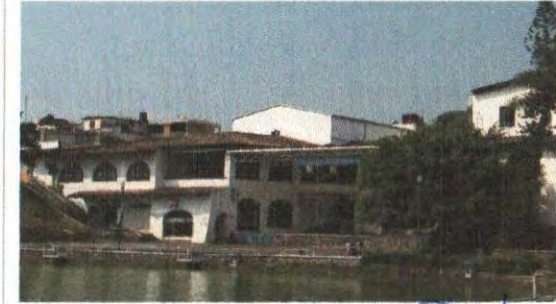

F5: Vista del foro desde el patio de los lagos

Dra. Sara D. Lugo de Pineda Ochoa

Nombre y firma del Titular de la IES

M. Arq. Ensis P. Rodiles Soto

Nombre y firma del Titular de Obras y Mantenimiento de la IES

\* Es muy importante que se anexe reporte fotográfico de todas las obras. Para ello se anexa una pestanía, se podrán copiar tantas pestanías como sea necesario. Para equipamiento, mantenimiento y adecuaciones, en especial, se recomienda que se capture la misma toma, mismo ángulo y lugar para el antes, durante y después de la obra.



2020

**FAM**

FONDO DE APORTACIONES MÚLTIPLES (PERMANENTE)

DIRECCIÓN GENERAL DE EDUCACIÓN SUPERIOR UNIVERSITARIA  
DIRECCIÓN DE FORTALECIMIENTO INSTITUCIONAL  
SUBDIRECCIÓN DE FOMENTO INSTITUCIONAL/DEPARTAMENTO DE INFRAESTRUCTURA FÍSICA

Mes reportado  
**junio\_2021**  
FECHA DE CONTE: 30 JUN 2021

REPORTE FOTOGRÁFICO DEL INFORME DE AVANCE MENSUAL



Universidad Veracruzana

Porcentaje de avance

**100%**

4

Nombre de la obra: **Cubierta del patio central de la Dirección General de Difusión Cultural, región Xalapa**

CROQUIS DE LOCALIZACIÓN

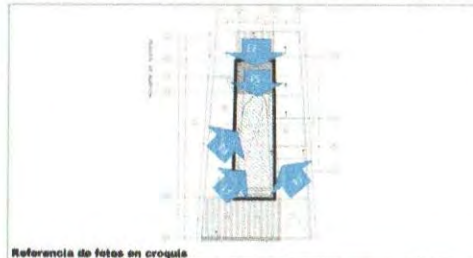

Referencia de fotos en croquis

UBICACIÓN DE LA OBRA O PROYECTO



JUÁREZ NUM. 81 COL. CENTRO, XALAPA, VER.

FOTOS



P1: Vista desde azotea 1



P2: Vista desde planta alta 1

Comentarios de los trabajos realizados:

Obra concluida



P3: Vista desde planta alta 2



P4: Vista desde azotea 2



P5: Vista general del patio central

Dra. Susa D. Calvo de Guzmán

Nombre y firma del Titular de la IES

M. Ana Grimaldo Prados Jato

Nombre y firma del Titular de Obras y Mantenimiento de la IES

\* Es muy importante que se anexe reporte fotográfico de todas las obras. Para ello se anexa una pastafila, se podrán copiar tantas pastafilas como sea necesario. Para equipamiento, mantenimiento y adecuaciones, en especial, se recomienda que se capture la misma toma, mismo ángulo y lugar para el antes, durante y después de la obra.



2020

AÑO

FAM

FONDO DE APORTACIONES MÚLTIPLES (PERMANENTE)

DIRECCIÓN GENERAL DE EDUCACIÓN SUPERIOR UNIVERSITARIA  
DIRECCIÓN DE FORTALECIMIENTO INSTITUCIONAL  
SUBDIRECCIÓN DE FOMENTO INSTITUCIONAL/DEPARTAMENTO DE INFRAESTRUCTURA FÍSICA

Mes reportado

junio\_2021

FECHA DE CORTE: 30/JUN/2021

REPORTE FOTOGRÁFICO DEL INFORME DE AVANCE MENSUAL

PRORIDAD

5

Nombre de la obra:

Reforzamiento de estructura metálica por sismo del edificio "B" en las Facultades de Matemáticas, Física y el Centro de Investigaciones en Inteligencia Artificial, campus Sur, región Xalapa

CROQUIS DE LOCALIZACIÓN

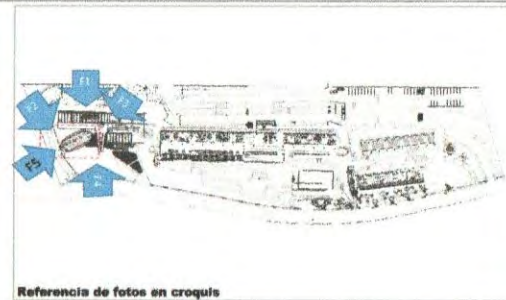
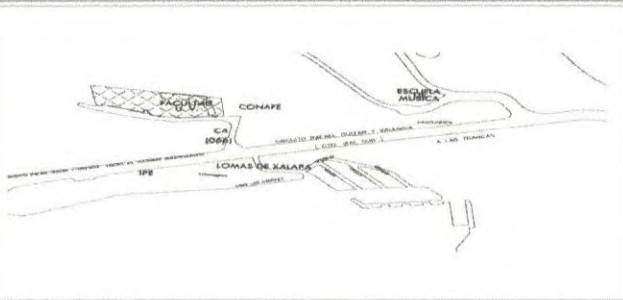

Referencia de fotos en croquis

UBICACIÓN DE LA OBRA O PROYECTO



CALLE PASEO No. 112, LOTE II SECC. 2A, LETRA B, COL. DESARROLLO HABITACIONAL NUEVA XALAPA, XALAPA, VER.



Universidad Veracruzana

Porcentaje de avance

100%

FOTOS



F1: VISTA GENERAL



F2: Escaleras

Comentarios de los trabajos realizados:

Obra concluida



F3: VISTA GENERAL



F4: VISTA GENERAL



F5: VISTA DE ACCESO

*[Signature]*  
Dra. Sarah D. Lección de Guevara González

Nombre y firma del Titular de la IES

*[Signature]*  
M. Arq. Emilia P. Rodiles Justo

Nombre y firma del Titular de Obras y Mantenimiento de la IES

\* Es muy importante que se anexe reporte fotográfico de todas las obras. Para ello se anexa una pestaña, se podrán copiar tantas pestañas como sea necesario. Para equipamiento, mantenimiento y adecuaciones, en especial, se recomienda que se capture la misma toma, mismo ángulo y lugar para el antes, durante y después de la obra.



2020

AÑO

**FAM**

FONDO DE APORTACIONES MÚLTIPLES (PERMANENTE)

DIRECCIÓN GENERAL DE EDUCACIÓN SUPERIOR UNIVERSITARIA  
DIRECCIÓN DE FORTALECIMIENTO INSTITUCIONAL  
SUBDIRECCIÓN DE FOMENTO INSTITUCIONAL/DEPARTAMENTO DE INFRAESTRUCTURA FÍSICA

Mes reportado

junio\_2021

FECHA DE CORTE: 30/06/2021

REPORTE FOTOGRÁFICO DEL INFORME DE AVANCE MENSUAL

PROYECTO

6

Nombre de la obra: **Adaptación de espacios en la USBI Mecambo para aulas de capacitación China- Veracruz, región Veracruz**

CROQUIS DE LOCALIZACIÓN

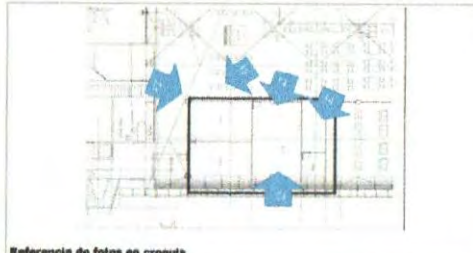

Referencia de fotos en croquis

UBICACIÓN DE LA OBRA O PROYECTO

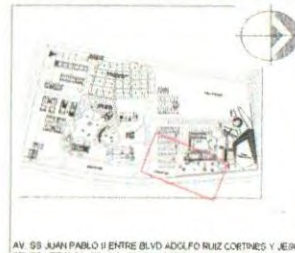

AV. 95 JUAN PABLO II ENTRE BLVD ADOLFO RUIZ CORTIÑES Y JERUS REYES HERCULES, PRACC. COSTA VERDE, BOCA DEL BO. VER.



Universidad Veracruzana

100%  
Porcentaje de avance

100%

FOTOS

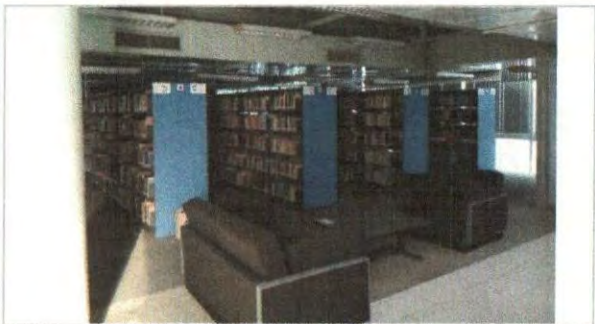

F1:



F2:

Comentarios de los trabajos realizados:

Obra concluida



F3:



F4:



F5:

  
Nombre y firma del Titular de la IES

  
Nombre y firma del Titular de Obras y Mantenimiento de la IES

\* Es muy importante que se anexe reporte fotográfico de todas las obras. Para ello se anexa una pestanía, se podrán copiar tantas pestanías como sea necesario. Para equipamiento, mantenimiento y adecuaciones, en especial, se recomienda que se capture la misma toma, mismo ángulo y lugar para el antes, durante y después de la obra.



2020

AÑO

FAM

FONDO DE APORTACIONES MÚLTIPLES (PERMANENTE)

DIRECCIÓN GENERAL DE EDUCACIÓN SUPERIOR UNIVERSITARIA  
DIRECCIÓN DE FORTALECIMIENTO INSTITUCIONAL  
SUBDIRECCIÓN DE FOMENTO INSTITUCIONAL DEPARTAMENTO DE INFRAESTRUCTURA FÍSICA

Mes reportado

junio 2021

FECHA DE CORTE: 30 JUN 2021

REPORTE FOTOGRÁFICO DEL INFORME DE AVANCE MENSUAL

PROYECTO

7

Nombre de la obra:

Adopsto en estacionamiento y cubierta de acceso en las Facultades de Matemáticas, Física y el Centro de Investigaciones en Inteligencia Artificial, campus Sur, región Xalapa

CRUQUIS DE LOCALIZACIÓN

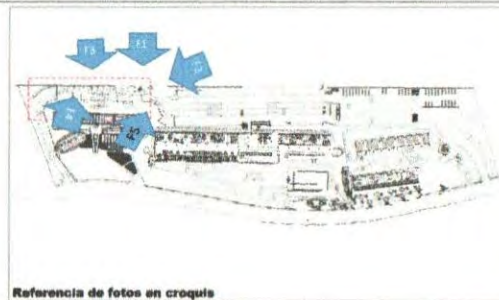
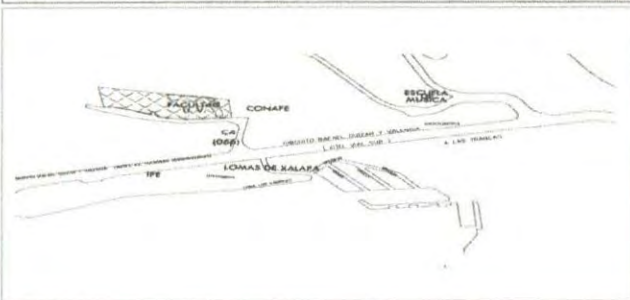

UBICACIÓN DE LA OBRA O PROYECTO



Referencia de fotos en cruquis

CALLE PASEO No. 112, LOTE II SECC. 2A, LETRA B, COL. DESARROLLO HABITACIONAL NUEVA XALAPA, XALAPA, VER.



Universidad Veracruzana

Porcentaje de avance

100%

FOTOS



F1: VISTA GENERAL



F2: Escaleras

Comentarios de los trabajos realizados:

Obra concluida



F3: VISTA GENERAL



F4: VISTA GENERAL



F5: VISTA DE ACCESO

*[Signature]*  
Dra. Sara D. Latorre de Guzmán González

Nombre y firma del Titular de la IES

*[Signature]*  
M. Arq. Emilio P. Flores Justo

Nombre y firma del Titular de Obras y Mantenimiento de la IES

\* Es muy importante que se anexe reporte fotográfico de todas las obras. Para ello se anexa una pestaña, se podrán copiar tantas pestañas como sea necesario. Para equipamiento, mantenimiento y adecuaciones, en especial, se recomienda que se capture la misma toma, mismo ángulo y lugar para el antes, durante y después de la obra.



2020

FAM

DIRECCIÓN GENERAL DE EDUCACIÓN SUPERIOR UNIVERSITARIA  
DIRECCIÓN DE FORTALECIMIENTO INSTITUCIONAL  
SUBDIRECCIÓN DE FOMENTO INSTITUCIONAL/DEPARTAMENTO DE INFRAESTRUCTURA FÍSICA

Mes reportado  
**junio\_2021**  
FECHA DE CORTE: 30 JUN 2021

AÑO

FONDO DE APORTACIONES MÚLTIPLES (PERMANENTE)

REPORTE FOTOGRÁFICO DEL INFORME DE AVANCE MENSUAL



Universidad Veracruzana

Porcentaje de avance

0%

PROYECTO

B Nombre de la obra: **Adaptación de espacio para el SAISUV en Orizaba**

CROQUIS DE LOCALIZACIÓN

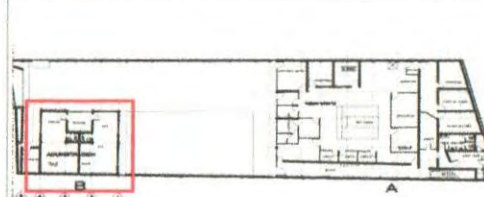
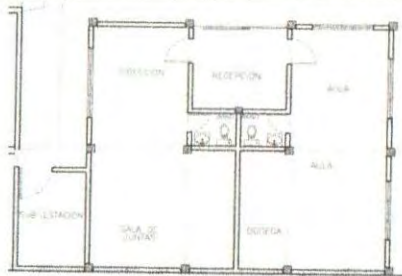

PLANTA DE CONJUNTO

Referencia de fotos en croquis

UBICACIÓN DE LA OBRA O PROYECTO



NORTE 32 NO. 60 ENTRE COLÓN Y ORIENTE 6, COLONIA ELECTRICISTAS, ORIZABA, VER.

FOTOS



F1: VISTA GENERAL



F2: Escaleras

Comentarios de los trabajos realizados:

Obra por iniciar



F3: VISTA ACCESO



F4: VISTA INTERIOR



F5: VISTA GENERAL

Dns. Sara D. Ledezma de González

Nombre y firma del Titular de la IES

M. Arq. Emilio P. Robles Jara

Nombre y firma del Titular de Obras y Mantenimiento de la IES

\* Es muy importante que se anexe reporte fotográfico de todas las obras. Para ello se anexa una pestaña, se podrán copiar tantas pestañas como sea necesario. Para equipamiento, mantenimiento y adecuaciones, en especial, se recorriendo que se capture la misma toma, mismo ángulo y lugar para el antes, durante y después de la obra.



2020

AÑO

FAM

FONDO DE APORTACIONES MÚLTIPLES (PERMANENTE)

DIRECCIÓN GENERAL DE EDUCACIÓN SUPERIOR UNIVERSITARIA  
DIRECCIÓN DE FORTALECIMIENTO INSTITUCIONAL  
SUBDIRECCIÓN DE FOMENTO INSTITUCIONAL/DEPARTAMENTO DE INFRAESTRUCTURA FÍSICA

Mes reportado

junio 2021

FECHA DE CORTE: 26/JUN/2021

REPORTE FOTOGRÁFICO DEL INFORME DE AVANCE MENSUAL

MODIFICACION

9

Nombre de la obra: **Adaptación de espacio para el SAISUV en Poza Rica**



Universidad Veracruzana

Porcentaje de avance

100%

CROQUIS DE LOCALIZACIÓN

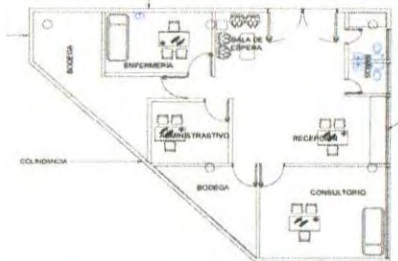

UBICACIÓN DE LA OBRA O PROYECTO



FOTOS



F1: VISTA GENERAL



F2: INTERIOR

Comentarios de los trabajos realizados:

Obra concluida

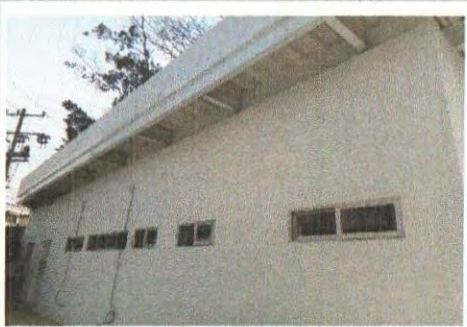

F3: VISTA GENERAL

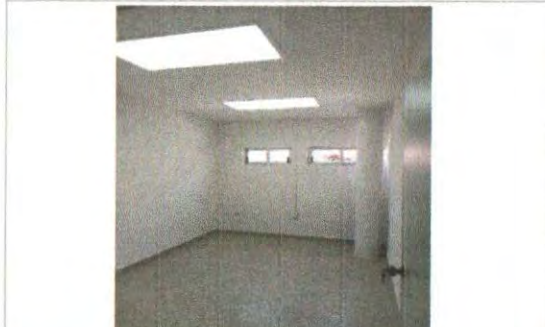

F4: VISTA GENERAL

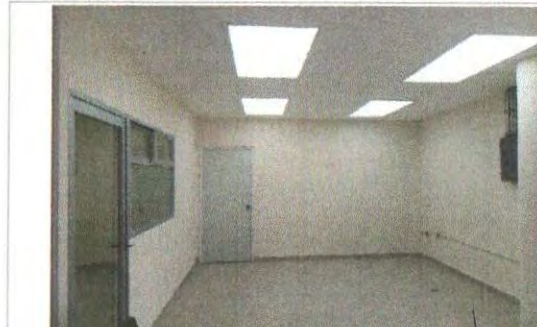

F5: VISTA GENERAL

Dra. Sara D. Estrán de Quejara González

Nombre y firma del Titular de la IES

M. Anz. Emilia P. Rodiles Juto

Nombre y firma del Titular de Obras y Mantenimiento de la IES

\* Es muy importante que se anexe reporte fotográfico de todas las obras. Para ello se anexa una pestaña, se podrán copiar tantas pestañas como sea necesario. Para equipamiento, mantenimiento y adecuaciones, en especial, se recomienda que se capture la misma toma, mismo ángulo y lugar para el antes, durante y después de la obra.



2020

AÑO

FAM

FONDO DE APORTACIONES MÚLTIPLES (PERMANENTE)

DIRECCIÓN GENERAL DE EDUCACIÓN SUPERIOR UNIVERSITARIA  
DIRECCIÓN DE FORTALECIMIENTO INSTITUCIONAL  
SUBDIRECCIÓN DE FOMENTO INSTITUCIONAL/DEPARTAMENTO DE INFRAESTRUCTURA FÍSICA

Mes reportado

junio\_2021

FECHA DE CORTE: 30/JUN/2021

REPORTE FOTOGRÁFICO DEL INFORME DE AVANCE MENSUAL

PROYECTO

10

Nombre de la obra: **Adaptación de espacio para el SAISUV en Coatzacoalcos**



Universidad Veracruzana

Porcentaje de avance

0%

CROQUIS DE LOCALIZACIÓN

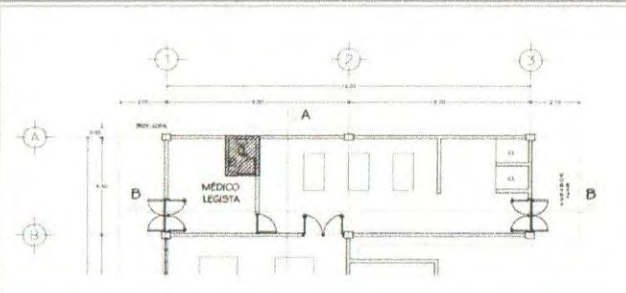

Referencia de fotos en croquis

UBICACIÓN DE LA OBRA O PROYECTO



ATENAS ESQ. MANAGUA COL. NUEVA MINATITLÁN, MINATITLÁN, VERACRUZ.

FOTOS



F1: VISTA GENERAL



F2: ACCESO

Comentarios de los trabajos realizados:

Obra por iniciar



F3: BAÑOS



F4: VISTA INTERIOR



F5: VISTA INTERIOR

*[Signature]*  
Dra. Sofía D. Ledezma de Guzmán González

Nombre y firma del Titular de la IES

*[Signature]*  
M. Arq. Emilio P. Robles Justo

Nombre y firma del Titular de Obras y Mantenimiento de la IES

\* Es muy importante que se anexe reporte fotográfico de todas las obras. Para ello se anexa una pestaña, se podrán copiar tantas pestañas como sea necesario. Para equipamiento, mantenimiento y adecuaciones, en especial, se recomienda que se capture la misma toma, mismo ángulo y lugar para el antes, durante y después de la obra.



2020

AÑO

FAM

FONDO DE APORTACIONES MÚLTIPLES PERMANENTE

DIRECCIÓN GENERAL DE EDUCACIÓN SUPERIOR UNIVERSITARIA  
DIRECCIÓN DE FORTALECIMIENTO INSTITUCIONAL  
SUBDIRECCIÓN DE FOMENTO INSTITUCIONAL/DEPARTAMENTO DE INFRAESTRUCTURA FÍSICA

Mes reportado

junio\_2021

FECHA DE CORTE: 30/JUN/2021

REPORTE FOTOGRÁFICO DEL INFORME DE AVANCE MENSUAL

PRORIDAD

11

Nombre de la obra:

Adaptación de espacio de Artes en el CUACC, región Orizaba-Córdoba



Universidad Veracruzana

Porcentaje de avance

2%

CROQUIS DE LOCALIZACIÓN

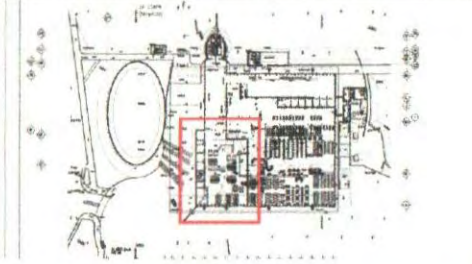
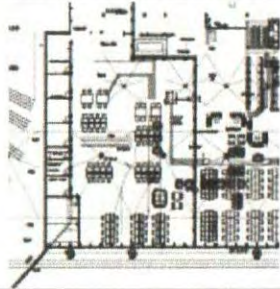

Referencia de fotos en croquis

UBICACIÓN DE LA OBRA O PROYECTO

croquis de localización:

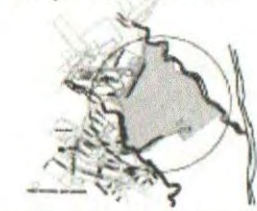

AV. PROLONGACIÓN BEISBORAMA SN COL. STA. MARGARITA (BOULEVARD UNIVERSITARIO, CORDOBA, VER.

FOTOS



F1: VISTA INTERIOR



F2: ESCALERAS

Comentarios de los trabajos realizados:

Obra en proceso



F3: VISTA CUBICULOS



F4: VISTA GENERAL



F5: VISTA GENERAL

*[Signature]*  
Dra. Selig D. Estrón de Guzmán González

Nombre y firma del Titular de la IES

*[Signature]*  
M. Arq. Enlla P. Rodas Justo

Nombre y firma del Titular de Obras y Mantenimiento de la IES

\* Es muy importante que se anexe reporte fotográfico de todas las obras. Para ello se anexa una pestaña, se podrán copiar tantas pestañas como sea necesario. Para equipamiento, mantenimiento y adecuaciones, en especial, se recomienda que se capture la misma toma, mismo ángulo y lugar para el antes, durante y después de la obra.



2020

AÑO

FAM

FONDO DE APORTACIONES MÚLTIPLES (REMAMENTE)

DIRECCIÓN GENERAL DE EDUCACIÓN SUPERIOR UNIVERSITARIA  
DIRECCIÓN DE FORTALECIMIENTO INSTITUCIONAL  
SUBDIRECCIÓN DE FOMENTO INSTITUCIONAL/DEPARTAMENTO DE INFRAESTRUCTURA FÍSICA

Mes reportado

junio\_2021

FECHA DE CORTE: 30/06/2021

REPORTE FOTOGRÁFICO DEL INFORME DE AVANCE MENSUAL



Universidad Veracruzana

Universidad Veracruzana

Porcentaje de avance

5%

PRIMORDIAL

12

Nombre de la obra:

Sustitución del edificio "A" 2a etapa (obra complementaria) en la Facultad de Ing. Mecánica y Ciencias Navales, región Veracruz.

CROQUIS DE LOCALIZACIÓN

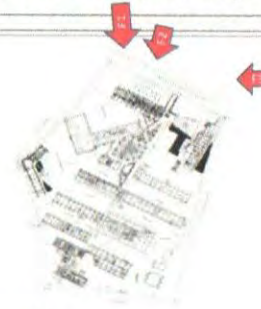

Referencia de fotos en croquis

UBICACIÓN DE LA OBRA O PROYECTO



BLV. ADOLFO RUIZ CORTINES S/N, FRACCIONAMIENTO COSTA VERDE, BOCA DEL RIO, VER.

FOTOS



F1: FACHADA EDIFICIO A



F2: FACHADA EDIFICIO A



F3: FACHADA EDIFICIO A



F4: FACHADA EDIFICIO A

Comentarios de los trabajos realizados:

Obra en proceso



FOTO 5: FACHADA EDIFICIO A

*[Signature]*  
Dra. Silvia D. Estrada Quevedo González

Nombre y firma del Titular de la IES

*[Signature]*  
M. Arq. Emilia P. Roldán Justo

Nombre y firma del Titular de Obras y Mantenimiento de la IES

\* Es muy importante que se anexe reporte fotográfico de todas las obras. Para ello se anexa una pestaña, se podrán copiar tantas pestañas como sea necesario. Para equipamiento, mantenimiento y adecuaciones, en especial, se recomienda que se capture la misma toma, mismo ángulo y lugar para el antes, durante y después de la obra.



2020

FAM

FONDO DE APORTACIONES MÚLTIPLES (PERMANENTE)

DIRECCIÓN GENERAL DE EDUCACIÓN SUPERIOR UNIVERSITARIA  
DIRECCIÓN DE FORTALECIMIENTO INSTITUCIONAL  
SUBDIRECCIÓN DE FOMENTO INSTITUCIONAL/DEPARTAMENTO DE INFRAESTRUCTURA FÍSICA

Mes reportado:

junio\_2021

FECHA DE CORTE: 30 JUNIO 2021

REPORTE FOTOGRAFICO DEL INFORME DE AVANCE MENSUAL



Universidad Veracruzana

Porcentaje de avance

80%

PRECIOSIDAD

13

Nombre de la obra:

Sustitución de edificio "B" 2a etapa (obra complementaria) en la Facultad de Ingeniería Mecánica, para la Unidad de Servicios Bibliotecarios y de Información, región Veracruz

CROQUIS DE LOCALIZACIÓN



Referencia de fotos en croquis

UBICACIÓN DE LA OBRA O PROYECTO



BLV. ADOLFO RUIZ CORTINES S/N, FRACCIONAMIENTO COSTA VERDE, BOCA DEL RIO, VER.

FOTOS

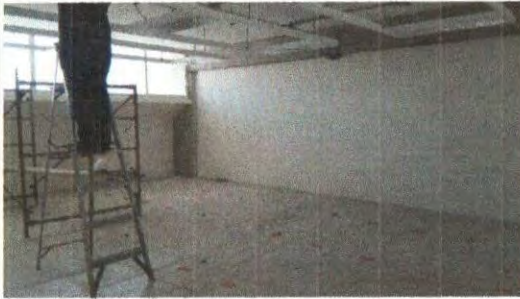

F1: CONEXIÓN VOZ Y DATOS EN MESAS DE CÓMPUTO



F2: CONEXIÓN VOZ Y DATOS EN MESAS DE CÓMPUTO

Comentarios de los trabajos realizados:

Obra en proceso



F3: SONOMUROS EN SALA DE VIDEOCONFERENCIAS



F4: SONOMUROS EN SALA DE VIDEOCONFERENCIAS



F5: SONOMUROS EN SALA DE VIDEOCONFERENCIAS

Dra. Sara D. León de Cuevas González

Nombre y firma del Titular de la IES

M. Arq. Emilia C. Rodas Justo

Nombre y firma del Titular de Obras y Mantenimiento de la IES

\* Es muy importante que se anexe reporte fotográfico de todas las obras. Para ello se anexa una pestaña, se podrán copiar tantas pestañas como sea necesario. Para equipamiento, mantenimiento y adecuaciones, en especial, se recomienda que se capture la misma toma, mismo ángulo y lugar para el antes, durante y después de la obra.



2020

AÑO

FAM

FONDO DE APORTACIONES MÚLTIPLES (FAMANE)

DIRECCIÓN GENERAL DE EDUCACIÓN SUPERIOR UNIVERSITARIA  
DIRECCIÓN DE FORTALECIMIENTO INSTITUCIONAL  
SUBDIRECCIÓN DE FOMENTO INSTITUCIONAL/DEPARTAMENTO DE INFRAESTRUCTURA FÍSICA

Mes reportado

junio\_2021

FECHA DE CORTE: 30/JUN/2021

REPORTE FOTOGRÁFICO DEL INFORME DE AVANCE MENSUAL



Universidad Veracruzana

Porcentaje de avance

90%

PRIOIDAD 14 Nombre de la obra:

Trabajos complementarios en el edificio para las facultades de Matemáticas, Física y el Centro de Investigaciones en Inteligencia Artificial, campus Sur, región Xalapa.

CROQUIS DE LOCALIZACIÓN

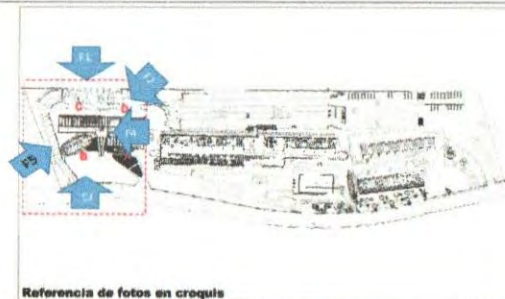
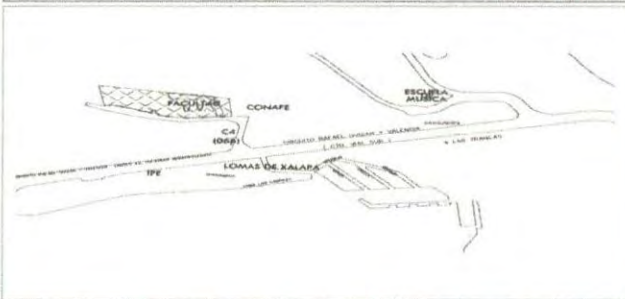

Referencia de fotos en croquis

UBICACIÓN DE LA OBRA O PROYECTO



CALLE PASEO No. 112, LOTE II SECC. 2A, LETRA B, COL. DESARROLLO HABITACIONAL NUEVA XALAPA, XALAPA, VER.

FOTOS



F1: Edificio A y E: Fachada Posterior



F2: Edificio A: Fachada Interior

Comentarios de los trabajos realizados:

Obra en proceso



F3: Edificio E: Fachada Principal



F4: Edificio D: Fachada Posterior

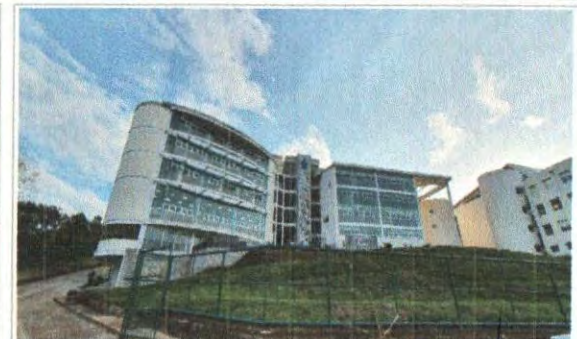

F5: Edificio C: Fachada Posterior

Nombre y firma del Titular de la IES

Nombre y firma del Titular de Obras y Mantenimiento de la IES

\* Es muy importante que se anexe reporte fotográfico de todas las obras. Para ello se anexa una pestaña, se podrán copiar tantas pestañas como sea necesario. Para equipamiento, mantenimiento y adecuaciones, en especial, se recomienda que se capture la misma toma, mismo ángulo y lugar para el antes, durante y después de la obra.