

2020

FAM

DIRECCIÓN GENERAL DE EDUCACIÓN SUPERIOR UNIVERSITARIA
DIRECCIÓN DE FORTALECIMIENTO INSTITUCIONAL
SUBDIRECCIÓN DE FORTALECIMIENTO INSTITUCIONAL DEPARTAMENTO DE INFRAESTRUCTURA FÍSICA

Mes reportado
junio_2021
FECHA DE CORTE: 30/JUN/2021

REPORTES DESCRIPTIVO DEL INFORME DE AVANCE MENSUAL

DATOS DE LA UNIVERSIDAD

Nombre: Universidad Veracruzana

Entidad Federativa: Veracruz

Clave Inst 911: 30MSU09409



Universidad Veracruzana

Logo de la Universidad Veracruzana

Planesación
Nombre: Dra. Laura Martínez Márquez
Cargo: Directora de Planificación Institucional
Teléfono: (01228) 8421700 EXT. 12718
Correo electrónico: lmartinez@uh.mx

RESPONSABLES

Obras y Mantenimiento
Nombre: M. Arq. Emilia P. Rodiles Jato
Cargo: Directora de Proyectos, Construcciones y Mantenimiento
Teléfono: (01228) 8421700 EXT. 12702
Correo electrónico: erodiles@uh.mx

DATOS DEL AVANCE DEL PROYECTO

OBRA CONCLUIDA

Prioridad	Nombre del proyecto	Tipo de proyecto				Monto autorizado	Monto ejercido	Remanente	Alcance del proyecto en cuanto a espacios físicos, metros cuadrados y tipo de proyecto ¹			Acciones que sustentan el avance ²	Acciones por realizar	% de avance	Fechas ³		Observaciones	¿Es susceptible de ser inaugurada? (Causas)	Si ya fue inaugurada				
		Obras de construcción	Equipamiento	Adquisiciones y mejoras	Mantenimiento				Proyecto sustentable	Espacio/equipo	cantidad				metros cuadrados	Inicio			Término	¿Cuánta con fotos del evento?	¿Quién y cuándo inauguró?	Entrega- Recepción (Acta fructivo)	Acta Administrativa de Entrega- Recepción
GLOBAL DEL PROYECTO																							
1	Adaptación de espacio de Artes en el CUACC, región Orizaba-Córdoba (complemento de recursos)		X			\$ 4,510.48	\$ -	\$ 4,510.48	Taller de Artes	1	300	Obras en proceso	Tramitar estimaciones	2	18/06/21	27/07/21	El Gobierno del Estado a través de la Secretaría de Finanzas y Planación (SEFPLAN), notificó a la Universidad Veracruzana la asignación de recursos del FAM 2020 Restante Rendimientos Financieros, la autorización mediante Of. No. SFP/1796/2020 de fecha 03/06/2020 por \$4,510.48. La 2a. ministración mediante Of. No. SFP/1930/2020 de fecha 23/06/2020 por \$393.26. La 3a. ministración mediante Of. No. SFP/1949/2020 de fecha 28/06/2020 por \$379.79. La totalidad de los recursos ya fueron radicados a la Universidad Veracruzana.						
2	Trabajos complementarios en el edificio para las facultades de Matemáticas, Física y el Centro de Investigaciones en Inteligencia Artificial, campus Sur, región Xalapa. (complemento de recursos)	X				\$ 773.00	\$ -	\$ 773.00	Obras complementaria	1	6086.90	Obras en proceso	Tramitar estimaciones	90	11/06/21	10/07/21							
						\$5,283.53	\$0.00	\$5,283.53															

Nombre y firma del Titular de la IES

Nombre y firma del Titular de Obras y Mantenimiento de la IES

1 Se capturan los aspectos que caracterizan a la obra o provisión. Se podrán anexar fotos o imágenes cuando sea necesario.
2 En esta sección se redactará de forma breve y concisa los trabajos a realizar, mismos que se verán reflejados en el reporte fotográfico.
3 Es importante que las fechas de inicio y término estén actualizadas. Todas en dos dígitos, del mes y año.

2020

AÑO

FAM

FONDO DE APORTACIONES MÚLTIPLES PERMANENTE RENDIMIENTOS FINANCIEROS

DIRECCIÓN GENERAL DE EDUCACIÓN SUPERIOR UNIVERSITARIA
DIRECCIÓN DE FORTALECIMIENTO INSTITUCIONAL
SUBDIRECCIÓN DE FOMENTO INSTITUCIONAL/DEPARTAMENTO DE INFRAESTRUCTURA FÍSICA

Mes reportado

junio_2021

FECHA DE CORTE: 30/06/2021

REPORTE FOTOGRÁFICO DEL INFORME DE AVANCE MENSUAL



Universidad Veracruzana

Estado de la actividad

Porcentaje de avance

2%

PRIOIDAD

1

Nombre de la obra: **Adaptación de espacio de Artes en el CUACC, región Orizaba-Córdoba (complemento de recursos)**

CROQUIS DE LOCALIZACIÓN

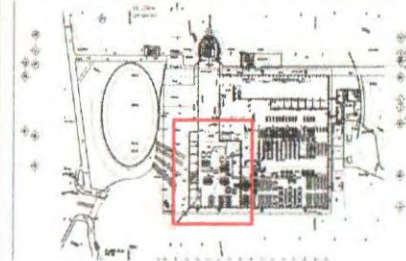

Referencia de fotos en croquis

UBICACIÓN DE LA OBRA O PROYECTO

croquis de localización:

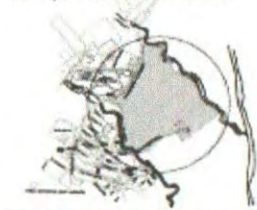

AV. PROLONGACIÓN BEISBORAMA SN COL. STA. MARGARITA
(BOULEVARD UNIVERSITARIO, CORDOBA, VER.

FOYOS



F1: VISTA INTERIOR



F2: ESCALERAS

Comentarios de los trabajos realizados:

Obra en proceso



F3: VISTA CUBICULOS



F4: VISTA GENERAL

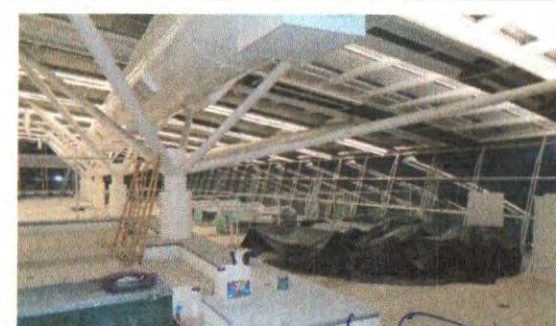

F5: VISTA GENERAL

Dra. Zaira D. León de Guzmán González

Nombre y firma del Titular de la IES

M. Arq. Emilio P. Rodiles Justo

Nombre y firma del Titular de Obras y Mantenimiento de la IES

* Es muy importante que se anexe reporte fotográfico de todas las obras. Para ello se anexa una pestaña, se podrán copiar tantas pestañas como sea necesario. Para equipamiento, mantenimiento y adecuaciones, en especial: se recomienda que se capture la misma toma, mismo ángulo y lugar para el antes, durante y después de la obra.

2020

AÑO

FAM

FONDO DE APORTACIONES MÚLTIPLES (PERMANENTE RENDIMIENTOS FINANCIEROS)

DIRECCIÓN GENERAL DE EDUCACIÓN SUPERIOR UNIVERSITARIA
DIRECCIÓN DE FORTALECIMIENTO INSTITUCIONAL
SUBDIRECCIÓN DE FOMENTO INSTITUCIONAL/DEPARTAMENTO DE INFRAESTRUCTURA FÍSICA

Mes reportado

junio_2021

FECHA DE CORTE: 30/JUN/2021

REPORTE FOTOGRÁFICO DEL INFORME DE AVANCE MENSUAL



Universidad Veracruzana

Porcentaje de avance

90%

PRORIDAD

2

Nombre de la obra:

Trabajos complementarios en el edificio para las facultades de Matemáticas, Física y el Centro de Investigaciones en Inteligencia Artificial, campus Sur, región Xalapa. (complemento de recursos)

CROQUIS DE LOCALIZACIÓN

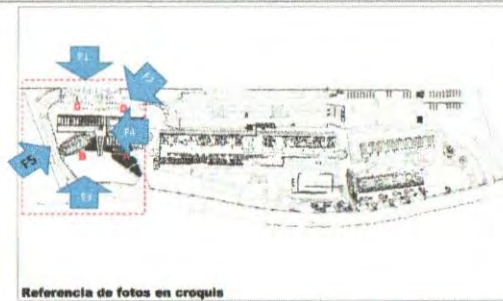
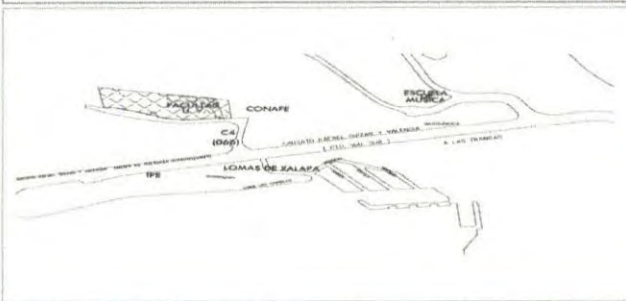

Referencia de fotos en croquis

UBICACIÓN DE LA OBRA O PROYECTO



CALLE PASEO No. 112, LOTE II SECC. 2A, LETRA B, COL. DESARROLLO HABITACIONAL NUEVA XALAPA, XALAPA, VER.

FOTOS



F1: Edificio A y E: Fachada Posterior



F2: Edificio A: Fachada Interior

Comentarios de los trabajos realizados:

Obra en proceso

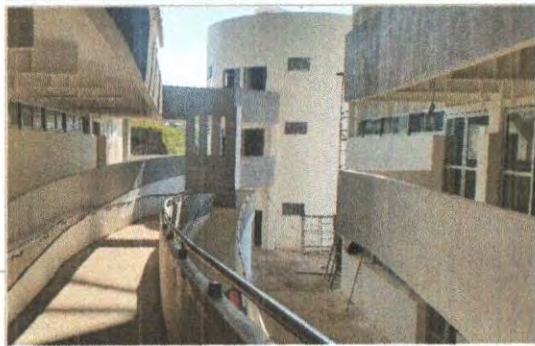

F3: Edificio E: Fachada Principal



F4: Edificio D: Fachada Posterior



F5: Edificio C: Fachada Posterior

[Signature]
Dra. Sara D. Ledón de Cárdenas González

Nombre y firma del Titular de la IES

[Signature]
M. Arq. Emilio P. Rodiles Jasso

Nombre y firma del Titular de Obras y Mantenimiento de la IES

* Es muy importante que se anexe reporte fotográfico de todas las obras. Para ello se anexa una pestaña, se podrán copiar tantas pestañas como sea necesario. Para equipamiento, mantenimiento y adecuaciones, en especial, se recomienda que se capture la misma toma, mismo ángulo y lugar para el antes, durante y después de la obra.