

2021

AÑO

**FAM**  
 FONDO DE APORTACIONES MÚLTIPLES

 DIRECCIÓN GENERAL DE EDUCACIÓN SUPERIOR UNIVERSITARIA  
 DIRECCIÓN DE FORTALECIMIENTO INSTITUCIONAL  
 SUBDIRECCIÓN DE FOMENTO INSTITUCIONAL DEPARTAMENTO DE INFRAESTRUCTURA FÍSICA

Mes reportado

junio 2021

FECHA DE CORTE: 30/JUN/2021

**REPORTES DESCRIPTIVO DEL INFORME DE AVANCE MENSUAL**
**DATOS DE LA UNIVERSIDAD**

Nombre: Universidad Veracruzana

Entidad Federativa: Veracruz

Clave Inst 911: 30MBU0940B



Universidad Veracruzana

Sitio de la Universidad

 Nombre: Dra. Laura Martínez Méndez  
 Cargo: Directora de Planeación Institucional  
 Teléfono: (01229) 9421700 EXT. 12716  
 Correo electrónico: lmartinez@uv.mx

**RESPONSABLES**

 Nombre: M. Arq. Emilio P. Rodiles Justo  
 Cargo: Director de Proyectos, Construcciones y Mantenimiento  
 Teléfono: (01229) 9421700 EXT. 12703  
 Correo electrónico: erodiles@uv.mx

**DATOS DEL AVANCE DEL PROYECTO**
**OBRA CONCLUIDA**

Prioridad	Nombre del proyecto	Tipo de proyecto				Monto autorizado	Monto ejercido	Remanente	Alcance del proyecto en cuanto a espacios físicos, metros cuadrados y tipo de proyecto <sup>1</sup>			Acciones que sustentan el avance <sup>2</sup>	Acciones por realizar	% de avance	Fechas <sup>3</sup>		Observaciones	¿Es susceptible de ser inaugurada? (Causas)	Si ya fue inaugurada		Cuenta con Actas		
		Obras de construcción	Equipamiento	Actualización y mejoramiento	Mantenimiento				Proyecto sustentable	Espacios/equipos	cantidad				metros cuadrados	Inicio			Término	¿Cuenta con fotos del evento?	¿Quién y cuándo inauguró?	Entrega-Recepción (Acta finiquito)	Acta Administrativa de Entrega-Recepción
<b>GLOBAL DEL PROYECTO</b>																							
1	Construcción 1er. Nivel del edificio "Q" en la Facultad de Ciencias Químicas, región Coatzacoalcos-Minatitlán.	X				\$ 9,000,000.00	\$ -	\$ 9,000,000.00	Aulas	6	374.00	Obra por iniciar	En proceso de licitación	0	15/07/21	30/09/21							
							Serénario	1	48.00														
							Áreas comunes	1	130.00														
							Site	1	12.00														
							<b>TOTAL</b>	<b>9</b>	<b>564.00</b>														
2	Construcción 3a etapa de módulo de aulas en la Facultad de Arquitectura, región Poza Rica-Tuxpan.	X				\$ 16,000,000.00	\$ -	\$ 16,000,000.00	Aulas	2	200.00	Obra por iniciar	En proceso de licitación	0	15/07/21	30/09/21	La asignación de recursos del FAM 2021 fue informada por la DGESU mediante of. Núm. 911/2021-0504-53 con fecha 16/feb/21. A la fecha, el SEPPLAN ha radicado \$10,457,358.90 a la LIJ de acuerdo al calendario de ministraciones mensuales.						
							Talleres	9	439.00														
							Serénario	1	47.00														
							Áreas comunes	1	321.00														
							Site	1	14.00														
							<b>TOTAL</b>	<b>14</b>	<b>1199.00</b>														
3	Construcción 1er. Nivel en el edificio del Centro de Investigaciones Biomédicas, región Xelapa.	X				\$ 7,282,100.66	\$ -	\$ 7,282,100.66	Aulas	6	374.00	Obra por iniciar	En proceso de licitación	0	15/07/21	30/09/21							
							Serénario	2	48.00														
							Áreas comunes	1	236.00														
							Site	1	12.00														
							<b>TOTAL</b>	<b>10</b>	<b>668.00</b>														
						<b>\$31,282,100.66</b>	<b>\$0.00</b>	<b>\$31,282,100.66</b>															

 Dra. Laura Martínez Méndez  
 Nombre y firma del Titular de la IES

 M. Arq. Emilio P. Rodiles Justo  
 Nombre y firma del Titular de Obras y Mantenimiento de la IES

<sup>1</sup> Se capturarán los espacios que caracterizan a la obra o proyecto. Se podrán anexar tantas fotos como sea necesario.  
<sup>2</sup> En esta sección se redactará de forma breve y concisa los trabajos a realizar, mismos que se verán reflejados en el reporte fotográfico.  
<sup>3</sup> Es importante que las fechas de inicio y término estén actualizadas. Todas en dos dígitos: dd, mm y aa.

2021

FAM

DIRECCIÓN GENERAL DE EDUCACIÓN SUPERIOR UNIVERSITARIA  
DIRECCIÓN DE FORTALECIMIENTO INSTITUCIONAL  
SUBDIRECCIÓN DE FOMENTO INSTITUCIONAL/DEPARTAMENTO DE INFRAESTRUCTURA FÍSICA

Mes reportado  
junio\_2021

FECHA DE CORTE: 30/JUN/2021

REPORTE FOTOGRÁFICO DEL INFORME DE AVANCE MENSUAL



Porcentaje de avance

0%

PROYECTO

1

Nombre de la obra

Construcción 1er. Nivel del edificio "O" en la Facultad de Ciencias Químicas, región Coatzacoalcos-Minatitlán.

CROQUIS DE LOCALIZACIÓN

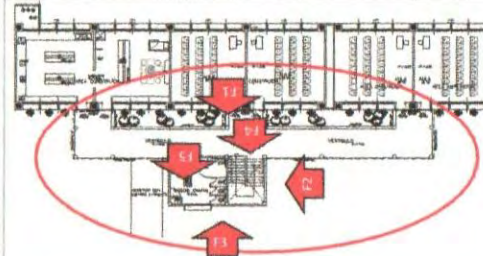
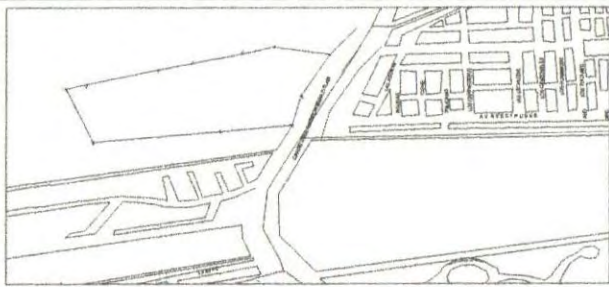

Referencia de fotos en croquis

UBICACIÓN DE LA OBRA O PROYECTO



AV. UNIVERSIDAD 200 (CARRETERA A MINATITLÁN KM. 7.5)  
COATZACOALCOS VER.

FOTOS



F1: Fachada principal



F2: lateral

Comentarios de los trabajos realizados:

Obra por iniciar

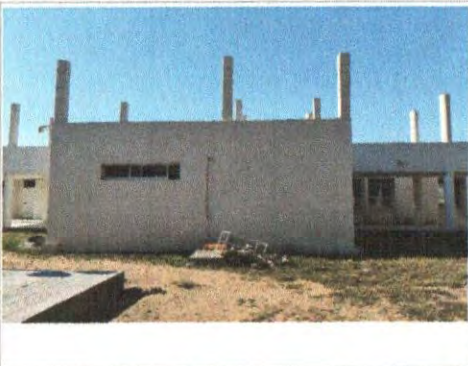

F3: Fachada posterior



F4: Entrada

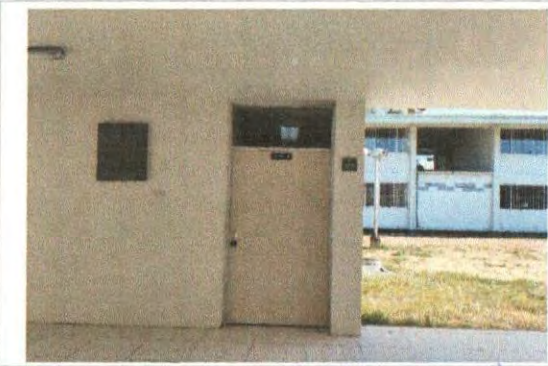

F5: Interior

Dra. Sara D. Latorre de Quevedo González

Nombre y firma del Titular de la IES

M. Arq. Enlla P. Rodiles Juriso

Nombre y firma del Titular de Obras y Mantenimiento de la IES

\* Es muy importante que se anexe reporte fotográfico de todas las obras. Para ello se anexa una pestaña. se podrán copiar tantas pestañas como sea necesario. Para equipamiento, mantenimiento y adecuaciones, en especial, se recomienda que se capture la misma toma, mismo ángulo y lugar para el antes, durante y despues de la obra.

2021

**FAM**  
FONDO DE APORTACIONES MÚLTIPLES

DIRECCIÓN GENERAL DE EDUCACIÓN SUPERIOR UNIVERSITARIA  
DIRECCIÓN DE FORTALECIMIENTO INSTITUCIONAL  
SUBDIRECCIÓN DE FOMENTO INSTITUCIONAL DEPARTAMENTO DE INFRAESTRUCTURA FÍSICA

Mes reportado:  
**junio\_2021**  
FECHA DE CORTE: 30/06/2021

REPORTE FOTOGRÁFICO DEL INFORME DE AVANCE MENSUAL



Universidad Veracruzana

Porcentaje de avance

**0%**

Nombre de la obra: **Construcción 3a etapa de módulo de aulas en la Facultad de Arquitectura, región Poza Rica-Tuxpan.**

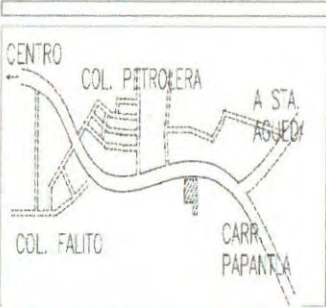

F1: Fachada norte (planta baja y primer nivel).



F2: Fachada este (planta baja y primer nivel)



F3: Fachada Sur (planta baja)



F4: Fachada Oeste (planta baja y primer nivel)

Comentarios de los trabajos realizados:

Obra por iniciar



F5: Interior (planta baja)

  
Nombre y firma del Titular de la IES

  
Nombre y firma del Titular de Obras y Mantenimiento de la IES

\* Es muy importante que se anexe reporte fotográfico de todas las obras. Para ello se anexa una pestaña, se podrán copiar tantas pestañas como sea necesario. Para equipamiento, mantenimiento y adecuaciones, en especial se recomienda que se capture la misma toma, mismo ángulo y lugar para el antes, durante y después de la obra.

2021

AÑO

# FAM

FONDO DE APORTACIONES MÚLTIPLES REMANENTES (RENDIMIENTOS FINANCIEROS)

DIRECCIÓN GENERAL DE EDUCACIÓN SUPERIOR UNIVERSITARIA  
DIRECCIÓN DE FORTALECIMIENTO INSTITUCIONAL  
SUBDIRECCIÓN DE FOMENTO INSTITUCIONAL/DEPARTAMENTO DE INFRAESTRUCTURA FÍSICA

Mes reportado

junio\_2021

FECHA DE CORTE: 30/JUN/2021

### REPORTE FOTOGRÁFICO DEL INFORME DE AVANCE MENSUAL

PRIMORDIA

3

Nombre de la obra: **Construcción 1er. Nivel en el edificio del Centro de Investigaciones Biomédicas, región Xalapa.**



Universidad Veracruzana

Porcentaje de avance

# 0%

#### CROQUIS DE LOCALIZACIÓN

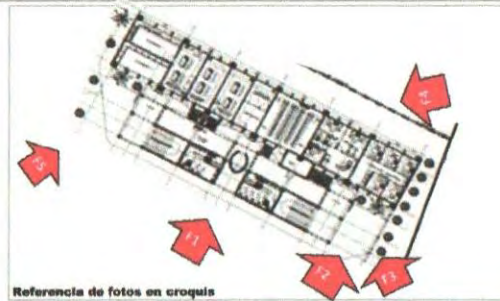

Referencia de fotos en croquis

#### UBICACIÓN DE LA OBRA O PROYECTO



CIRCUITO VERACRUZ No 6 COL. INDUSTRIAL ANIMAS, XALAPA, VER.

### FOTOS

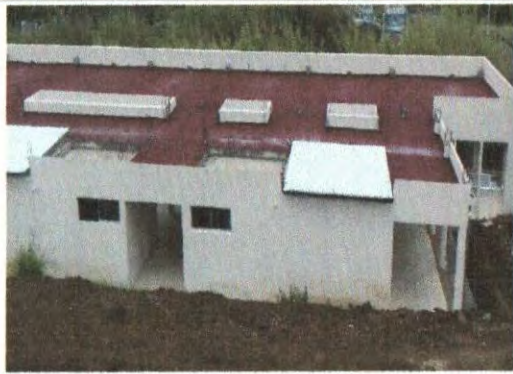

F1: Fachada



F2: Fachada frontal posterior

Comentarios de los trabajos realizados:

Obra por iniciar

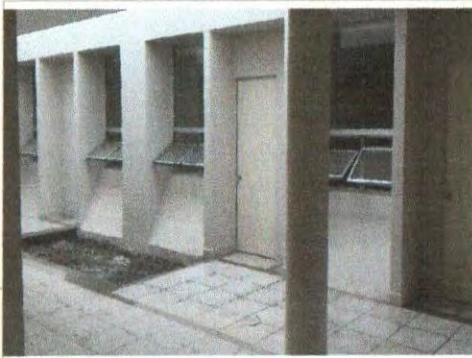

F3: vista cubo elevador



F4: fachada trasera



F5: Fachada principal lateral

Dr. Ezequiel León de Cueva González

Nombre y firma del Titular de la IES

M. Arq. Emilia P. Rodríguez

Nombre y firma del Titular de Obras y Mantenimiento de la IES

\* Es muy importante que se anexe reporte fotográfico de todas las obras. Para ello se anexa una pestaña, se podrán copiar tantas pestañas como sea necesario. Para equipamiento, mantenimiento y adecuaciones, en especial: se recomienda que se capture la misma toma, mismo ángulo y lugar para el antes, durante y después de la obra.