

2021

**FAM**  
 FONDO DE APORTACIONES MÚLTIPLES

 DIRECCIÓN GENERAL DE EDUCACIÓN SUPERIOR UNIVERSITARIA  
 DIRECCIÓN DE FORTALECIMIENTO INSTITUCIONAL  
 SUBDIRECCIÓN DE FOMENTO INSTITUCIONAL/DEPARTAMENTO DE INFRAESTRUCTURA FÍSICA

 Mes reportado  
**marzo 2021**  
 PERIODO DE CUENTA: 31/03/2021

**REPORTES DESCRIPTIVO DEL INFORME DE AVANCE MENSUAL**

DATOS DE LA UNIVERSIDAD

 Nombre: **Universidad Veracruzana**

Entidad Federativa: Veracruz

Clave Inst 911: 30MGU9408

**RESPONSABLES**

 Nombre: **Dr. Laura Martínez Márquez**  
 Cargo: **Directora de Planeación Institucional**  
 Teléfono: **(01229) 9431700 EXT. 12719**  
 Correo electrónico: **lmartinez@uv.mx**

 Nombre: **M. Aro. Ericka P. Rubián Jasso**  
 Cargo: **Directora de Proyectos, Construcción y Mantenimiento**  
 Teléfono: **(01229) 9431700 EXT. 12702**  
 Correo electrónico: **erubian@uv.mx**
**DATOS DEL AVANCE DEL PROYECTO**
**OBRA CONCLUIDA**

Prioridad	Nombre del proyecto	Tipo de proyecto				Monto autorizado	Monto ejercido	Remanente	Alineas del proyecto en cuanto a espacios físicos, metros cuadrados y tipo de proyecto <sup>1</sup>			Acciones que sustentan el avance <sup>2</sup>	Acciones por realizar	% de avance	Fechas <sup>3</sup>		Observaciones	¿Es susceptible de ser inaugurada? (Causas)	Si ya fue inaugurada				
		Obras de equipamiento	Equipamiento	Manutención y reparos	Mantenimiento				Proyecto sustentable	Espacio/equipos	cantidad				metros cuadrados	Inicio			Término	¿Cuenta con fotos del evento?	¿Quién y cuándo inauguró?	Entrega- Recepción (Acta finiquito)	Acta Administrativa de Entrega- Recepción
<b>GLOBAL DEL PROYECTO</b>																							
1	Construcción 1er. Nivel del edificio "O" en la Facultad de Ciencias Químicas, región Coatzacoahuac-Minatitlán.	X				\$ 9,000,000.00	\$ -	\$ 9,000,000.00	Ases	6	374.00	Obras por iniciar	Por iniciar proceso de licitación	0	15/04/21	30/06/21	La asignación de recursos del FAM 2021 fue informada por la DGEU mediante of. Núm. 511/2021-0504-03 con fecha 16/04/21. Las gestiones administrativas ante la SEP/PLAFI para la radiación de recursos a la UV de acuerdo al calendario de contrataciones mercantiles se encuentran en proceso.						
					Servicios	1	48.00																
					Áreas comunes	1	190.00																
					OTR	1	12.00																
					<b>TOTAL</b>	<b>8</b>	<b>564.00</b>																
2	Construcción 3a etapa de módulo de aulas en la Facultad de Arquitectura, región Peze Aca-Tuxpan.	X				\$ 15,000,000.00	\$ -	\$ 15,000,000.00	Ases	2	258.00	Obras por iniciar	Por iniciar proceso de licitación	0	15/04/21	30/06/21							
					Talleres	9	699.00																
					Servicios	1	47.00																
					Áreas comunes	1	321.00																
					OTR	1	14.00																
					<b>TOTAL</b>	<b>14</b>	<b>1,099.00</b>																
3	Construcción 1er. Nivel en el edificio del Centro de Investigaciones Biomédicas, región Xalapa.	X				\$ 7,282,100.66	\$ -	\$ 7,282,100.66	Ases	6	374.00	Obras por iniciar	Por iniciar proceso de licitación	0.00	15/04/21	30/06/21							
					Servicios	2	88.00																
					Áreas comunes	1	236.00																
					OTR	1	12.00																
					<b>TOTAL</b>	<b>10</b>	<b>699.00</b>																
					<b>S21,282,100.66</b>	<b>\$0.00</b>	<b>\$21,282,100.66</b>																

Dr. Laura Martínez Márquez  
Nombre y firma del Titular de la IES

M. Aro. Ericka P. Rubián Jasso  
Nombre y firma del Titular de Obras y Mantenimiento de la IES

- 1 Se capturan los espacios que caracterizan a la obra o proyecto. Se podrán anexar listas de ítem como sea necesario.  
 2 En esta sección se redactará de forma breve y concisa los trabajos a realizar, mismos que se verán reflejados en el reporte fotográfico.  
 3 Es importante que las fechas de inicio y término estén actualizadas. Todas en dos dígitos: día, mes y año.

2021

FAM

FONDO DE APORTACIONES MÚLTIPLES

DIRECCIÓN GENERAL DE EDUCACIÓN SUPERIOR UNIVERSITARIA  
DIRECCIÓN DE FORTALECIMIENTO INSTITUCIONAL  
SUBDIRECCIÓN DE FOMENTO INSTITUCIONAL/DEPARTAMENTO DE INFRAESTRUCTURA FÍSICA

Mes reportado  
marzo\_2021

FECHA DE CORTE: 31/MAR/2021

REPORTE FOTOGRÁFICO DEL INFORME DE AVANCE MENSUAL

PROYECTO

1

Nombre de la obra:

Construcción 1er. Nivel del edificio "O" en la Facultad de Ciencias Químicas, región Coatzacoalcos-Minatitlán.



Universidad Veracruzana

Porcentaje de avance

0%

CROQUIS DE LOCALIZACIÓN

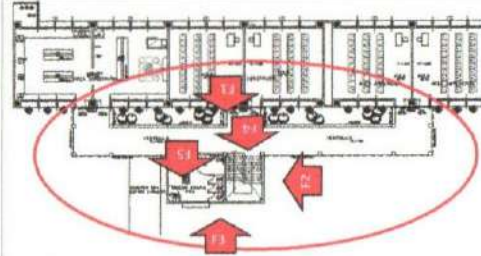
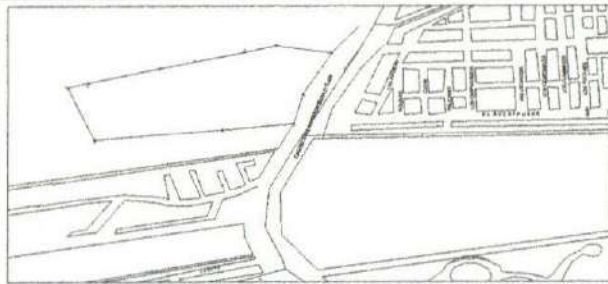

Referencia de fotos en croquis

UBICACIÓN DE LA OBRA O PROYECTO



AV. UNIVERSIDAD 501 (CARRETERA A MINATITLÁN KM. 7.5)  
COATZACOALCOS VER.

FOTOS



F1: Fachada principal



F2: lateral

Comentarios de los trabajos realizados:

Gira por sitio



F3: Fachada posterior



F4: Entrada

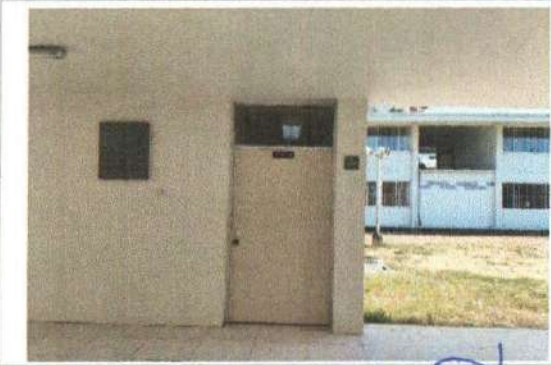

F5: Interior

Dr. Sara D. López de Guzmán

Nombre y firma del Titular de la IES

M. Arq. Emilia P. Rodiles Janto

Nombre y firma del Titular de Obras y Mantenimiento de la IES

\* Es muy importante que se anexe reporte fotográfico de todas las obras. Para ello se anexa una pestaña, se podrán copiar tantas pestañas como sea necesario. Para equipamiento, mantenimiento y adecuaciones, en especial, se recomienda que se capture la misma toma, mismo ángulo y lugar para el antes, durante y después de la obra.



2021

**FAM**

FONDO DE APORTACIONES MÚLTIPLES

DIRECCIÓN GENERAL DE EDUCACIÓN SUPERIOR UNIVERSITARIA  
DIRECCIÓN DE FORTALECIMIENTO INSTITUCIONAL  
SUBDIRECCIÓN DE FOMENTO INSTITUCIONAL DEPARTAMENTO DE INFRAESTRUCTURA FÍSICA

Mes reportado  
**marzo\_2021**  
FECHA DE EMISIÓN DEL REPORTE

**REPORTE FOTOGRÁFICO DEL INFORME DE AVANCE MENSUAL**



Porcentaje de avance

**0%**

PROYECTO

2

Nombre de la obra:

**Construcción 3a etapa de módulo de aulas en la Facultad de Arquitectura, región Poza Rica-Tuxpan.**

**ESQUEMA DE LOCALIZACIÓN**



**Referencia de fotos en croquis**



**UBICACIÓN DE LA OBRA O PROYECTO**

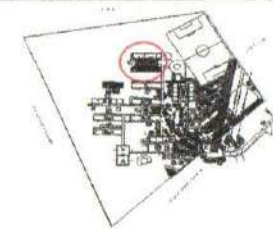

CARRETERA POZA RICA-PAPANTLA, COL. HALL BURTON ANTES GUADALUPE VICTORIA POZA RICA, VER.



F1: Fachada norte (planta baja y primer nivel)



F2: Fachada este (planta baja y primer nivel)



F3: Fachada Sur (planta baja)



F4: Fachada Oeste (planta baja y primer nivel)

Comentarios de los trabajos realizados:  
Obra por iniciar



F5: Interior (planta baja)

*[Signature]*  
Nombre y firma del Titular de la IES

*[Signature]*  
Nombre y firma del Titular de Obras y Mantenimiento de la IES

\* Es muy importante que se anexe reporte fotográfico de todas las obras. Para ello se anexa una plantilla, se podrán copiar tantas plantillas como sea necesario. Para equipamiento, mantenimiento y adecuaciones, en especial, se recomienda que se capture la misma toma, mismo ángulo y lugar para el antes, durante y después de la obra.



2021

FAM

DIRECCIÓN GENERAL DE EDUCACIÓN SUPERIOR UNIVERSITARIA  
DIRECCIÓN DE FORTALECIMIENTO INSTITUCIONAL  
SUBDIRECCIÓN DE FOMENTO INSTITUCIONAL/DEPARTAMENTO DE INFRAESTRUCTURA FÍSICA

Mes reportado  
marzo\_2021  
FECHA DE CORTE: 31/03/2021

FONDO DE APORTACIONES MÚLTIPLES REMANENTE REINVERSIONES FINANCIERAS

REPORTE FOTOGRÁFICO DEL INFORME DE AVANCE MENSUAL



Universidad Veracruzana

Porcentaje de avance

0%

3

Nombre de la obra: **Construcción 1er. Nivel en el edificio del Centro de Investigaciones Biomédicas, región Xalapa.**

ESQUEMA DE LOCALIZACIÓN

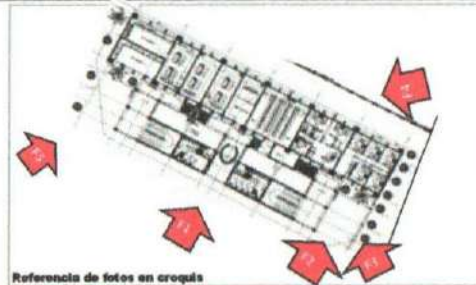

Referencia de fotos en croquis

UBICACIÓN DE LA OBRA O PROYECTO



CIRCUITO VERACRUZ No 5 COL. INDUSTRIAL ANIMAS, XALAPA, VER.

FOTOS



F1: Fachada



F2: Fachada frontal posterior

Comentarios de los trabajos realizados:  
  
Obra por iniciar

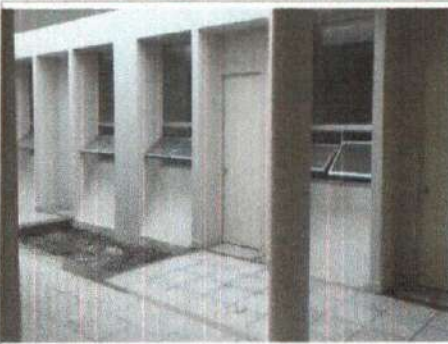

F3: Vía a cubo elevador

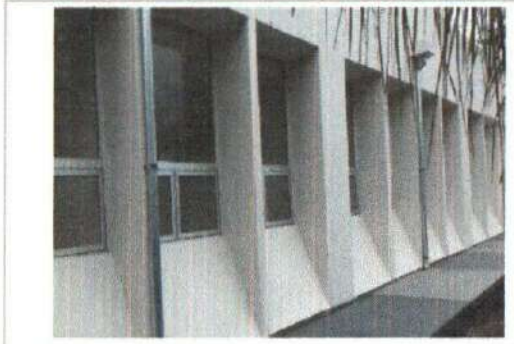

F4: fachada trasera



F5: Fachada principal lateral

Nombre y firma del Titular de la IES

Nombre y firma del Titular de Obras y Mantenimiento de la IES

\* Es muy importante que se anexe reporte fotográfico de todas las obras. Para ello se anexa una pestaña, se podrán copiar tantas pestañas como sea necesario. Para equipamiento, mantenimiento y adecuaciones, en especial: se recomienda que se capture la misma toma, mismo ángulo y lugar para el antes, durante y después de la obra.