

2020



DIRECCIÓN GENERAL DE EDUCACIÓN SUPERIOR UNIVERSITARIA  
DIRECCIÓN DE FORTALECIMIENTO INSTITUCIONAL  
SUBDIRECCIÓN DE FOMENTO INSTITUCIONAL DEPARTAMENTO DE INFRAESTRUCTURA FÍSICA

Mes reportado  
marzo\_2021  
FECHA DE CORTO FINANCIERO

REPORTE DESCRIPTIVO DEL INFORME DE AVANCE MENSUAL

DATOS DE LA UNIVERSIDAD



Nombre: Universidad Veracruzana  
Entidad Federativa: Veracruz  
Clave Inst 911: 30MBU0940B

RESPONSABLES

Nombre: Dra. Laura Martínez Márquez  
Cargo: Directora de Planeación Institucional  
TELÉFONO: (01228) 9421700 EXT. 13718  
Correo electrónico: lmartho@uv.mx

Nombre: M. Arg. Emilia P. Rodas Justé  
Cargo: Chefe de Proyectos, Construcción y Mantenimiento  
Teléfono: (01228) 9421700 EXT. 12703  
Correo electrónico: emrodas@uv.mx

DATOS DEL AVANCE DEL PROYECTO

OBRA CONCLUIDA

Prioridad	Nombre del proyecto	Tipo de proyecto					Monto autorizado	Monto ejercido	Remanente	Alcance del proyecto en cuanto a espacios físicos, metros cuadrados y tipo de proyecto <sup>1</sup>			Acciones que sustentan el avance <sup>2</sup>	Acciones por realizar	% de avance	Fecha <sup>3</sup>		Observaciones	¿Es susceptible de ser inaugurada? (Causas)	¿Se ya fue inaugurada?		Cuenta con Actas																																					
		Obras de construcción	Requisitos	Aportaciones y mejoras	Mantenimiento	Proyecto administrativo				Espacios físicos	cantidad	metros cuadrados				Inicio	Termino			¿Cuenta con foros del evento?	¿Quién y cuándo inauguró?	Entrega- Recepción (Acta final)	Acta Administrativa de Entrega- Recepción	Monto de Acta Administrativa																																			
																									GLOBAL DEL PROYECTO	GLOBAL DEL PROYECTO	GLOBAL DEL PROYECTO	GLOBAL DEL PROYECTO	GLOBAL DEL PROYECTO																														
1	Conclusión del Edificio para la Facultad de Matemáticas, de Física y el Centro de Investigación en Inteligencia Artificial, región Xalapa	X					\$ 26,000,000.00	\$ 26,000,000.00	\$ -	<table border="1"> <tr><td>Aulas</td><td>17</td><td>909.00</td></tr> <tr><td>Talleres</td><td>1</td><td>36.00</td></tr> <tr><td>laboratorios</td><td>14</td><td>1102.00</td></tr> <tr><td>Cubiertas</td><td>67</td><td>1169.00</td></tr> <tr><td>Biblioteca</td><td>1</td><td>228.00</td></tr> <tr><td>Oficinas administrativas</td><td>22</td><td>398.00</td></tr> <tr><td>Centro de cómputo</td><td>3</td><td>234.00</td></tr> <tr><td>Sala de usos múltiples</td><td>1</td><td>170.00</td></tr> <tr><td>Aula discoteca</td><td>2</td><td>57.00</td></tr> <tr><td>Sanitarios</td><td>6</td><td>200.00</td></tr> <tr><td>Áreas comunes</td><td>1</td><td>1150.00</td></tr> <tr><td>Otros</td><td>3</td><td>169.00</td></tr> <tr><td><b>TOTAL</b></td><td><b>198</b></td><td><b>8737.86</b></td></tr> </table>	Aulas	17	909.00	Talleres	1	36.00	laboratorios	14	1102.00	Cubiertas	67	1169.00	Biblioteca	1	228.00	Oficinas administrativas	22	398.00	Centro de cómputo	3	234.00	Sala de usos múltiples	1	170.00	Aula discoteca	2	57.00	Sanitarios	6	200.00	Áreas comunes	1	1150.00	Otros	3	169.00	<b>TOTAL</b>	<b>198</b>	<b>8737.86</b>	Obras concluidas	100	27/07/20	13/03/21	La asignación de recursos del FAM 2020 fue informada por la DGEISJ mediante of. Nue. 5112020-0845-69 con fecha 13/03/21. La programación de obras del Fondo de Aportaciones Múltiples (FAM) 2020 fue autorizada mediante oficio No. 5112020-1268 de fecha 18 de marzo de 2020. De acuerdo al calendario de ministraciones mensuales, al mes de diciembre 2020 se radicaron la totalidad de los recursos.	SI		SI	SI	\$25,000,000.00
Aulas	17	909.00																																																									
Talleres	1	36.00																																																									
laboratorios	14	1102.00																																																									
Cubiertas	67	1169.00																																																									
Biblioteca	1	228.00																																																									
Oficinas administrativas	22	398.00																																																									
Centro de cómputo	3	234.00																																																									
Sala de usos múltiples	1	170.00																																																									
Aula discoteca	2	57.00																																																									
Sanitarios	6	200.00																																																									
Áreas comunes	1	1150.00																																																									
Otros	3	169.00																																																									
<b>TOTAL</b>	<b>198</b>	<b>8737.86</b>																																																									
2	Programa de Mantenimiento Institucional		X			\$ 7,584,997.00	\$ 7,582,504.44	\$ 2,492.56	<table border="1"> <tr><td>XALAPA: DES Económico Administrativo (Fac. de Contaduría y Administración)</td><td></td><td>378.00</td></tr> <tr><td>XALAPA: DES Técnico (Fac. de Arquitectura)</td><td></td><td>250.00</td></tr> <tr><td><b>TOTAL</b></td><td></td><td><b>628.00</b></td></tr> </table>	XALAPA: DES Económico Administrativo (Fac. de Contaduría y Administración)		378.00	XALAPA: DES Técnico (Fac. de Arquitectura)		250.00	<b>TOTAL</b>		<b>628.00</b>	Obras concluidas	100	05/10/20	11/03/21		NO		SI	SI	\$7,592,504.44																															
XALAPA: DES Económico Administrativo (Fac. de Contaduría y Administración)		378.00																																																									
XALAPA: DES Técnico (Fac. de Arquitectura)		250.00																																																									
<b>TOTAL</b>		<b>628.00</b>																																																									
						<b>\$33,584,997.00</b>	<b>\$33,582,504.44</b>	<b>\$2,492.56</b>																																																			

NOTA: Con este reporte se comprobó el abono de la totalidad de los recursos mediante un remanente de \$2,492.56 que será registrado a la TEGOFE

Nombre y firma del Titular de la IES

Nombre y firma del Titular de Obras y Mantenimiento de la IES

1 Se capturan los espacios que caracterizan a la obra o proyecto. Se podrán anexar fotos como sea necesario.  
2 En esta sección se redacta de forma breve y concisa los trabajos a realizar, mismos que se verán reflejados en el reporte fotográfico.  
3 Es importante que las fechas de inicio y término estén actualizadas. Todas en dos dígitos: día, mes y año.

2020

**FAM**  
FONDO DE APORTACIONES MÚLTIPLES

DIRECCIÓN GENERAL DE EDUCACIÓN SUPERIOR UNIVERSITARIA  
DIRECCIÓN DE FORTALECIMIENTO INSTITUCIONAL  
SUBDIRECCIÓN DE FOMENTO INSTITUCIONAL DEPARTAMENTO DE INFRAESTRUCTURA FÍSICA

Mes reportado:  
**marzo\_2021**  
FECHA DE CORTE: 31/03/2021

REPORTE FOTOGRÁFICO DEL INFORME DE AVANCE MENSUAL



Universidad Veracruzana

Porcentaje de avance

**100%**

POSSIBILIDAD 1 Nombre de la obra: **Conclusión del Edificio para la Facultad de Matemáticas, de Física y el Centro de Investigación en Inteligencia Artificial, región Xalapa**

CROQUIS DE LOCALIZACIÓN

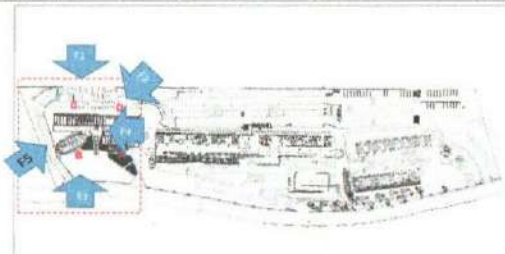
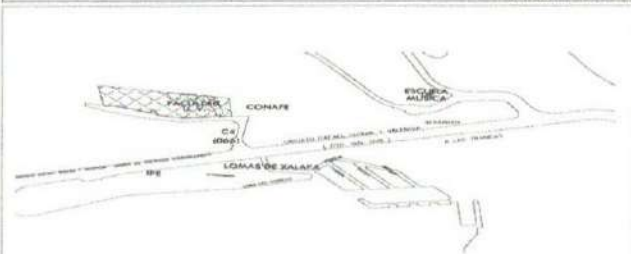

Referencia de fotos en croquis

UBICACIÓN DE LA OBRA O PROYECTO



CALLE PASEO No. 112, LOTE II, SECC. 2A, LETRA B, COL. DESARROLLO HABITACIONAL NUEVA XALAPA, XALAPA, VER.

FOTOS



F1: Edificio A y E: Fachada Posterior



F2: Edificio A: Fachada interior

Comentarios de los trabajos realizados:

Obra concluida



F3: Edificio E: Fachada Principal



F4: Edificio D: Fachada Posterior



F5: Edificio C: Fachada Posterior

Nombre y firma del Titular de la IES

Nombre y firma del Titular de Obras y Mantenimiento en IES

Es muy importante que se anexe reporte fotográfico de todas las obras. Para ello se anexa una pestaña, se podrán copiar tantas pestañas como sea necesario. Para equipamiento, mantenimiento y adecuaciones, en especial, se recomienda que se capture la misma toma, mismo ángulo y lugar para el antes, durante y después de la obra.

2020

**FAM**  
FONDO DE APORTACIONES MÚLTIPLES

DIRECCIÓN GENERAL DE EDUCACIÓN SUPERIOR UNIVERSITARIA  
DIRECCIÓN DE FORTALECIMIENTO INSTITUCIONAL  
SUBDIRECCIÓN DE FORTALECIMIENTO INSTITUCIONAL/DEPARTAMENTO DE INFRAESTRUCTURA FÍSICA

Mes reportado:  
**marzo\_2021**  
FECHA DE DEPÓSITO: 31/03/2021

REPORTE FOTOGRAFICO DEL INFORME DE AVANCE MENSUAL



Universidad Veracruzana

Porcentaje de avance

**100%**

2 Nombre de la obra: **Programa de Mantenimiento Institucional: Mantenimiento integral al Auditorio de la Facultad de Contaduría y Administración región Xalapa**

CRONOGRAMA DE LOCALIZACIÓN

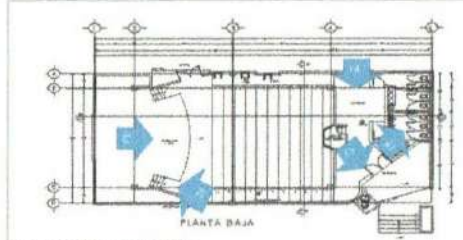
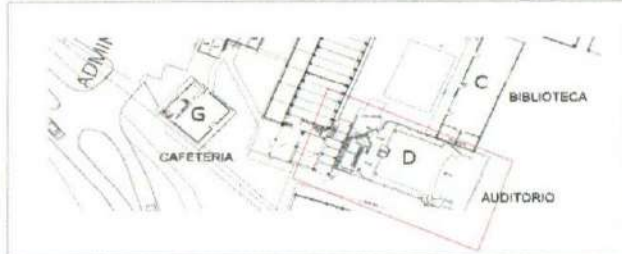

Referencia de fotos en croquis

UBICACIÓN DE LA OBRA O PROYECTO



FOTOS



F1: Vista de plató



F2: Vista de plató en foro

Comentarios de los trabajos realizados:

Obras concluida



F3: Vista sanitarios



F4: Vista de sala



F5: Vista de pasadizo

*[Handwritten signature]*  
Nombre y firma del Jefe de la OSA

*[Handwritten signature]*  
Nombre y firma del Jefe de Obras y Mantenimiento de la OSA

\* Es muy importante que se anexe reporte fotográfico de todas las obras. Para ello se anexa una pestilla, se podrán copiar tantas pestillas como sea necesario. Para equipamiento, mantenimiento y adecuaciones, en especial, se recomienda que se capture la misma toma, mismo ángulo y lugar para el antes, durante y después de la obra.

2020

**FAM**  
FONDO DE APORTACIONES MÚLTIPLES

DIRECCIÓN GENERAL DE EDUCACIÓN SUPERIOR UNIVERSITARIA  
DIRECCIÓN DE FORTALECIMIENTO INSTITUCIONAL  
SUBDIRECCIÓN DE FOMENTO INSTITUCIONAL/DESEMPEÑO DE INFRAESTRUCTURA FÍSICA

Mes reportado  
**marzo\_2021**  
FECHA DE CORTE: 31/03/2021

REPORTE FOTOGRAFICO DEL INFORME DE AVANCE MENSUAL



Universidad Veracruzana

Porcentaje de avance

**100%**

2 Nombre de la obra: Programa de Mantenimiento Institucional/ Mantenimiento Integral al Auditorio de la Facultad de Arquitectura región Xalapa

CRONOGRAMA DE LOCALIZACIÓN

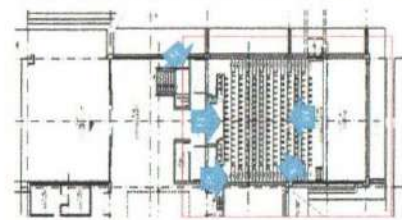

Referencia de fotos en croquis

UBICACION DE LA OBRA O PROYECTO

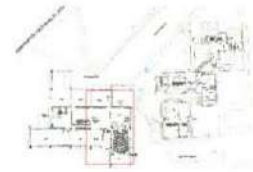

CIRCUITO AGUIRRE BELTRAN S/N ZONA UNIVERSITARIA, XALAPA, VER.

FOTOS



F1: Vista cabina de control



F2: Vista de foro

Comentarios de los trabajos realizados:

Obra concluida



F3: Vista de butacas



F4: Vista de cabina



F5: Vista de pasadizo

  
Nombre y firma del Titular de la IES

  
Nombre y firma del Titular de Obra o Proyecto

\* Es muy importante que se anexe reporte fotográfico de todas las obras. Para ello se anexa una pestaña, se podrán copiar tantas pestañas como sea necesario. Para equipamiento, mantenimiento y adecuaciones, en especial, se recomienda que se capture la misma toma, mismo ángulo y lugar para al antes, durante y después de la obra.