

2020

FAM

FONDO DE APORTACIONES MÚLTIPLES (PERMANENTE)

DIRECCIÓN GENERAL DE EDUCACIÓN SUPERIOR UNIVERSITARIA
DIRECCIÓN DE FORTALECIMIENTO INSTITUCIONAL
SUBDIRECCIÓN DE FOMENTO INSTITUCIONAL/DEPARTAMENTO DE INFRAESTRUCTURA FÍSICA

Mes reportado:
marzo_2021
FECHA DE CURYE: 21/03/2021

REPORTE FOTOGRÁFICO DEL INFORME DE AVANCE MENSUAL



Universidad Veracruzana

Porcentaje de avance

0%

UNIVERSIDAD

1

Nombre de la obra:

Conclusión de espacio para aula de la LENA, campus Coatzacoalcos

CROQUIS DE LOCALIZACIÓN

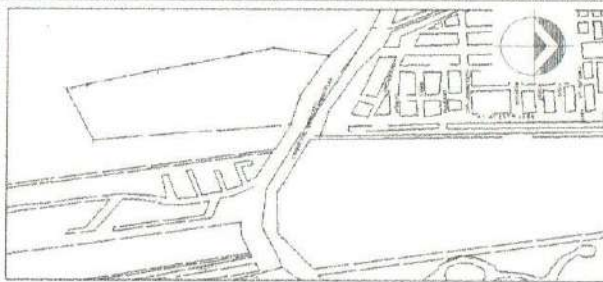

Referencia de fotos en croquis

UBICACIÓN DE LA OBRA O PROYECTO

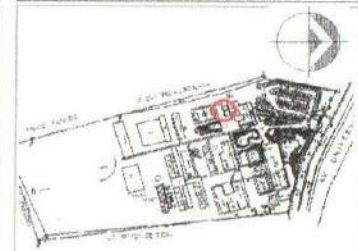

AV. UNIVERSIDAD SN (CARRETERA A MINATITLÁN KM. 7.8)
COATZACOALCOS VER.

FOTOS



F1:



F2:

Comentarios de los trabajos realizados:

Obra por iniciar



F3:



F4:



F5:

Nombre y firma del Titular de la IES

Nombre y firma del Titular de Obras y Mantenimiento de la IES

* Es muy importante que se anexe reporte fotográfico de todas las obras. Para ello se anexa una pestaña, se podrán copiar tantas pestañas como sea necesario. Para equipamiento, mantenimiento y adicciones, en especial, se recomienda que se capture la misma toma, mismo ángulo y lugar para el antes, durante y después de la obra.

2020

FAM

FONDO DE APORTACIONES MÚLTIPLES PERMANENTES

DIRECCIÓN GENERAL DE EDUCACIÓN SUPERIOR UNIVERSITARIA
DIRECCIÓN DE FORTALECIMIENTO INSTITUCIONAL
SUBDIRECCIÓN DE FOMENTO INSTITUCIONAL DEPARTAMENTO DE INFRAESTRUCTURA FÍSICA

Mes reportado: **marzo_2021**
FECHA DE COPIE TOMADO:

REPORTE FOTOGRAFICO DEL INFORME DE AVANCE MENSUAL

Proyecto

2

Nombre de la obra: **Laboratorio de innovación tecnológica Convenio Microsoft-UV-Gob. Federal en la USBI, región Xalapa**

CROQUIS DE LOCALIZACIÓN



Referencia de fotos en croquis

UBICACIÓN DE LA OBRA O PROYECTO



AVENIDA DE LAS CULTURAS VERACRUZANAS NO. 1 COL. MARTIRES DE CHICAGO, XALAPA, VER.



Universidad Veracruzana

Porcentaje de avance

100%

FOTOS



P1: Vista interior 1



P2: Vista interior 2

Comentarios de los trabajos realizados:

Obra concluida



P3: Vista interior 3



P4: Vista del acceso



P4: Vista interior 4

[Signature]
Nombre y Apellido del Titular de la ICB

[Signature]
Nombre y Apellido del Titular de Obras y Mantenimiento de la ICB

* Es muy importante que se anexe reporte fotográfico de todas las obras. Para ello se anexa una plantilla, se podrán copiar tantas plantillas como sea necesario. Para equipamiento, mantenimiento y adecuaciones, es especial, se recomienda que se capture la misma toma, mismo ángulo y lugar para el antes, durante y después de la obra.

2020

FAM

FONDO DE APORTACIONES MÚLTIPLES PERMANENTES

DIRECCIÓN GENERAL DE EDUCACIÓN SUPERIOR UNIVERSITARIA
DIRECCIÓN DE FORTALECIMIENTO INSTITUCIONAL
SUBDIRECCIÓN DE FOMENTO INSTITUCIONAL DEPARTAMENTO DE INFRAESTRUCTURA FÍSICA

Mes reportada: **marzo_2021**
FECHA DE CORTE: 20/03/2021

REPORTE FOTOGRÁFICO DEL INFORME DE AVANCE MENSUAL



Universidad Veracruzana

Porcentaje de avance:

100%

3

Nombre de la obra:

Continuación del mantenimiento del Foro Abierto "Miguel Vález" del Centro Cultural Casa del Lago, región Xalapa

CROQUIS DE LOCALIZACIÓN

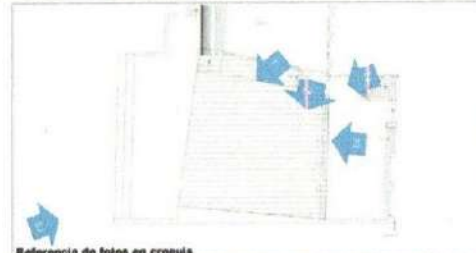
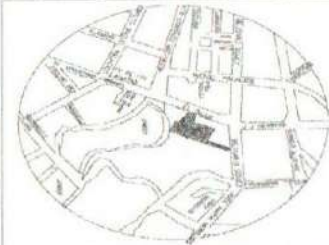

Referencia de fotos en croquis

UBICACIÓN DE LA OBRA O PROYECTO

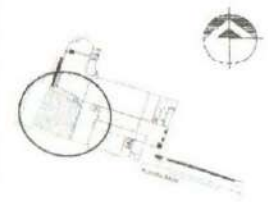

BLUSTRADO DOMÍNGUEZ NO. 25 COL. CENTRO, XALAPA, VER.

FOTOS



F1: Vista de la superficie del foro abierto



F2: Estado actual de la estructura

Comentarios de los trabajos realizados:

Obra concluida



F3: Estado actual intersección de cubiertas



F4: Estado actual cubierta foro abierto



F5: Vista del foro desde el exterior del lago

[Signature]
Nombre y Firma del Fideicomisario

[Signature]
Nombre y Firma del Fideicomisario de Obras y Mantenimiento de la UG

* Es muy importante que se anexe reporte fotográfico de todas las obras. Para ello se anexa una pestaña, se podrán copiar tantas pestañas como sea necesario. Para equipamiento, mantenimiento y adecuaciones, en especial, se recomienda que se capture la misma toma, mismo ángulo y lugar para el antes, durante y después de la obra.

2020

AÑO

FAM

FONDO DE APORTACIONES MÚLTIPLES PERMANENTE

DIRECCIÓN GENERAL DE EDUCACIÓN SUPERIOR UNIVERSITARIA
DIRECCIÓN DE FORTALECIMIENTO INSTITUCIONAL
SUBDIRECCIÓN DE FORTALECIMIENTO INSTITUCIONAL DEPARTAMENTO DE INFRAESTRUCTURA FÍSICA

Mes reportado
marzo_2021
FECHA DE CORTE 31/03/2021

REPORTE FOTOGRÁFICO DEL INFORME DE AVANCE MENSUAL



Universidad Veracruzana

Porcentaje de avance

0%

4 Nombre de la obra: **Cubierta del patio central de la Dirección General de Difusión Cultural, región Xalapa**

CRÓQUIS DE LOCALIZACIÓN

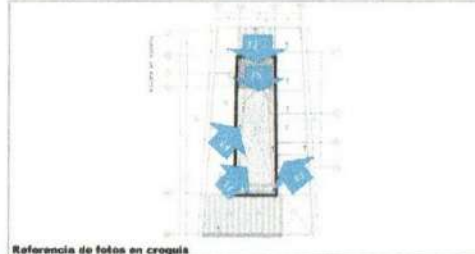
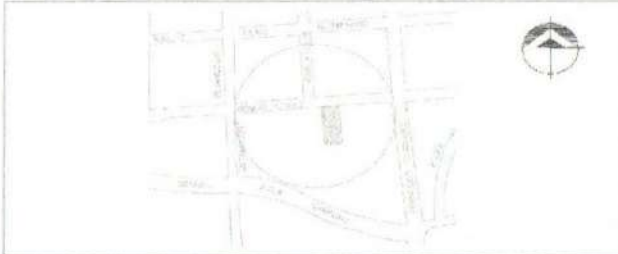

Referencia de fotos en croquis

UBICACIÓN DE LA OBRA O PROYECTO



AV. VERACRUZANA S/N COL. CENTRO, XALAPA, VER.

FOTOS



F1: Vista desde azotea 1



F2: Vista desde planta alta 1

Comentarios de los trabajos realizados:

Obra por iniciar



F3: Vista desde planta alta 2



F4: Vista desde azotea 2



F5: Vista general del patio central

[Signature]
Nombre y firma del Titular de la IES

M. Ana Silvia P. Jordán Jara
Nombre y firma del Titular de Obras y Mantenimiento de la IES

* Es muy importante que se anexe reporte fotográfico de todas las obras. Para ello se anexa una pestifera, se podrán copiar tantas pestiferas como sea necesario. Para equipamiento, mantenimiento y adecuaciones, en especial, se recomienda que se capture la misma toma, mismo ángulo y lugar para el antes, durante y después de la obra.

2020

AÑO

FAM

FONDO DE APORTACIONES MÚLTIPLES (PERMANENTE)

DIRECCIÓN GENERAL DE EDUCACIÓN SUPERIOR UNIVERSITARIA
DIRECCIÓN DE FORTALECIMIENTO INSTITUCIONAL
SUBDIRECCIÓN DE FOMENTO INSTITUCIONAL DEPARTAMENTO DE INFRAESTRUCTURA FÍSICA

Mes reportado:

marzo_2021

FECHA DE CORTE: 31/03/2021

REPORTE FOTOGRÁFICO DEL INFORME DE AVANCE MENSUAL

PROCESO

5

Nombre de la obra:

Reforzamiento de estructura metálica por sismo del edificio "B" en las Facultades de Matemáticas, Física y el Centro de Investigaciones en Inteligencia Artificial, campus Sur, región Xalapa

CRONOGRAMA DE LOCALIZACIÓN

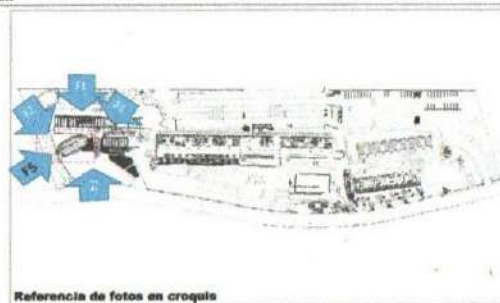
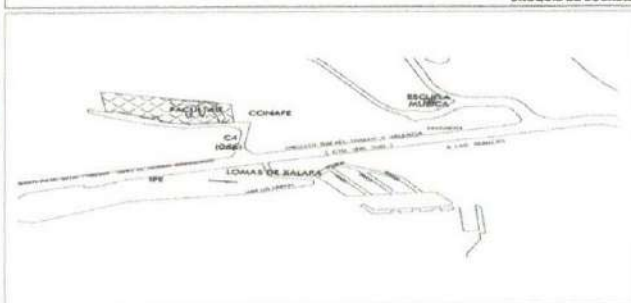

UBICACIÓN DE LA OBRA O PROYECTO



CALLE PASEO No. 112, LOTE II SECC. 2A. LETRA B, COL. DESARROLLO HABITACIONAL NUEVA XALAPA, XALAPA, VER.



Universidad Veracruzana

Porcentaje de avance

100%

FOTOS



F1: VISTA GENERAL



F2: Escaleras

Comentarios de los trabajos realizados:

Obra concluida



F3: VISTA GENERAL



F4: VISTA GENERAL



F5: VISTA DE ACCESO

[Signature]
Nombre y firma del Titular de la IES

[Signature]
Nombre y firma del Titular de Obras y Mantenimiento de la IES

* Es muy importante que se anexe reporte fotográfico de todas las obras. Para ello se anexa una pestaña, se podrán copiar tantas pestañas como sea necesario. Para equipamiento, mantenimiento y adecuaciones, en especial, se recomienda que se capture la misma toma, mismo ángulo y lugar para el antes, durante y después de la obra.

2020

FAM

FONDO DE APORTACIONES MÚLTIPLES PERMANENTES

DIRECCIÓN GENERAL DE EDUCACIÓN SUPERIOR UNIVERSITARIA
DIRECCIÓN DE FORTALECIMIENTO INSTITUCIONAL
SUBDIRECCIÓN DE FOMENTO A INSTITUCIONES/PROGRAMAS DE INFRAESTRUCTURA FÍSICA

Mes reportado
marzo_2021
FECHA DE CORTE: 31/03/2021

REPORTE FOTOGRÁFICO DEL INFORME DE AVANCE MENSUAL



Universidad Veracruzana

Porcentaje de avance

100%

Nombre de la obra: **Adaptación de espacios en la USBI Mocambo para aulas de capacitación China- Veracruz, región Veracruz**

CRUCES DE LOCALIZACIÓN

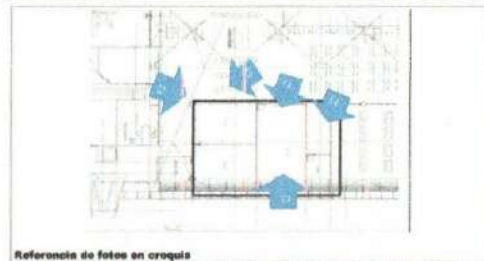
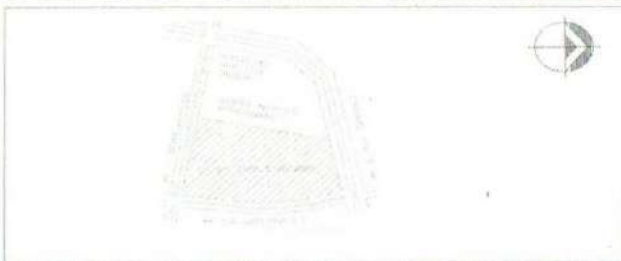

Referencia de fotos en croquis

UBICACIÓN DE LA OBRA O PROYECTO



AV. SS. JUAN PABLO II ENTRE BLVD. ADOLFO RUIZ CORTINES Y JERUS BEYES HERSCLES, FRACC. COSTA VERDE, BOCA DEL RÍO, VER.

FOTOS



P1



P2

Comentarios de los trabajos realizados:

Obra concluida



P3



P4



P5

[Handwritten signature]
Nombre y firma del Titular de la IES

M. ART. Gómez P. Tardes Jasso
Nombre y firma del Titular de Obras y Mantenimiento de la IES

* Es muy importante que se anexa reporte fotográfico de todas las obras. Para ello se anexa una pestiña, se podrán copiar tantas pestiñas como sea necesario. Para equipamiento, mantenimiento y adecuaciones, en especial, se recomienda que se capture la misma toma, mismo ángulo y lugar para el antes, durante y después de la obra.

2020

AÑO

FAM

FONDO DE APORTACIONES MÚLTIPLES (PERMANENTE)

DIRECCIÓN GENERAL DE EDUCACIÓN SUPERIOR UNIVERSITARIA
DIRECCIÓN DE FORTALECIMIENTO INSTITUCIONAL
SUBDIRECCIÓN DE FOMENTO INSTITUCIONAL/DEPARTAMENTO DE INFRAESTRUCTURA FÍSICA

Mes reportado

marzo 2021

FECHA DE CORTE: 31/03/2021

REPORTE FOTOGRÁFICO DEL INFORME DE AVANCE MENSUAL



Universidad Veracruzana

Porcentaje de avance

100%

PROYECTO

7

Nombre de la obra:

Adopasto en estacionamiento y cubierta de acceso en las Facultades de Matemáticas, Física y el Centro de Investigaciones en Inteligencia Artificial, campus Sur, región Xalapa

CROQUIS DE LOCALIZACIÓN

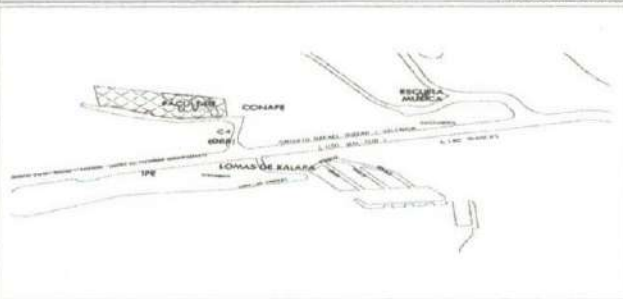

Referencia de fotos en croquis

UBICACIÓN DE LA OBRA O PROYECTO



CALLE PASEO No. 112, LOTE II SECC. 2A, LETRA B, COL. DESARROLLO HABITACIONAL NUEVA XALAPA, XALAPA, VER.

FOTOS



F1: VISTA GENERAL



F2: Escaleras

Comentarios de los trabajos realizados:

Obra concluida



F3: VISTA GENERAL



F4: VISTA GENERAL



F5: VISTA DE ACCESO

Dra. Sara D. Luján de Chaves González

Nombre y firma del Titular de la IES

M. Arq. Estela P. Rodiles Justo

Nombre y firma del Titular de Obras y Mantenimiento de la IES

* Es muy importante que se anexe reporte fotográfico de todas las obras. Para ello se anexa una pestaña, se podrán copiar tantas pestañas como sea necesario. Para equipamiento, mantenimiento y adecuaciones, en especial, se recomienda que se capture la misma toma, mismo ángulo y lugar para el antes, durante y después de la obra.

2020

FAM

DIRECCIÓN GENERAL DE EDUCACIÓN SUPERIOR UNIVERSITARIA
DIRECCIÓN DE FORTALECIMIENTO INSTITUCIONAL
SUBDIRECCIÓN DE FOMENTO INSTITUCIONAL DEPARTAMENTO DE INFRAESTRUCTURA FÍSICA

Mes reportado
marzo_2021
FECHA DE CORTE: 31/MAR/2021

REPORTE FOTOGRÁFICO DEL INFORME DE AVANCE MENSUAL



Universidad Veracruzana

Porcentaje de avance

0%

PROCESO

8

Nombre de la obra: **Adaptación de espacio para el SAISUV en Orizaba**

CROQUIS DE LOCALIZACIÓN

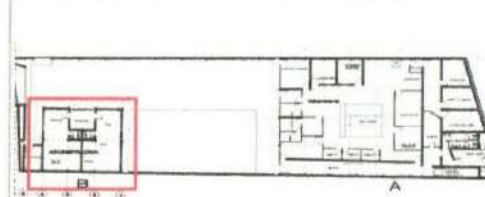
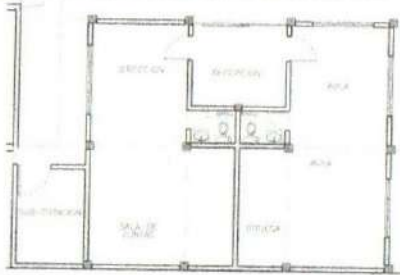

PLANTA DE COFINTE

Referencia de fotos en croquis

UBICACIÓN DE LA OBRA O PROYECTO



NORTE 32 NO. 60 ENTRE COLÓN Y ORIENTE 6, COLONIA ELECTRICISTAS, ORIZABA, VER.

FOTOS



F1: VISTA GENERAL



F2: Escaleras

Comentarios de los trabajos realizados:

Obra por iniciar



F3: VISTA ACCESO



F4: VISTA INTERIOR



F5: VISTA GENERAL

Dra. Olga D. Lezama de Guzmán González

Nombre y firma del Titular de la IES

M. Ang. Enlita P. Rodiles Aste

Nombre y firma del Titular de Obras y Mantenimiento de la IES

* Es muy importante que se anexe reporte fotográfico de todas las obras. Para ello se anexa una pestaña, se podrán copiar tantas pestañas como sea necesario. Para equipamiento, mantenimiento y adecuaciones, en especial, se recomienda que se capture la misma toma, mismo ángulo y lugar para el antes, durante y después de la obra.

2020

FAM

DIRECCIÓN GENERAL DE EDUCACIÓN SUPERIOR UNIVERSITARIA
DIRECCIÓN DE FORTALECIMIENTO INSTITUCIONAL
SUBDIRECCIÓN DE FOMENTO INSTITUCIONAL/DEPARTAMENTO DE INFRAESTRUCTURA FÍSICA

Mes reportado
marzo_2021
FECHA DE CORTE: 31/03/2021

REPORTE FOTOGRÁFICO DEL INFORME DE AVANCE MENSUAL



Universidad Veracruzana

Porcentaje de avance

0%

PROYECTO

9

Nombre de la obra: **Adaptación de espacio para el SAISUV en Poza Rica**

CROQUIS DE LOCALIZACIÓN

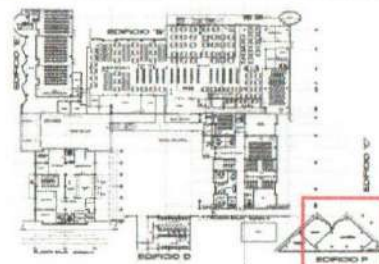
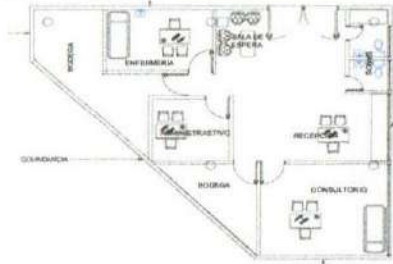

Referencia de fotos en croquis

UBICACIÓN DE LA OBRA O PROYECTO

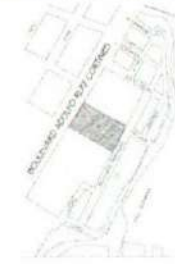

BOULEVARD ADOLFO RUIZ CORTINES N° 304, POZA RICA, VER.

FOTOS



F1: VISTA GENERAL



F2: INTERIOR

Comentarios de los trabajos realizados:

Obra por iniciar



F3: VISTA GENERAL



F4: VISTA GENERAL



F6: VISTA GENERAL

Dra. Dora D. León de Quiñero González

Nombre y firma del Titular de la IES

M. Arq. Emilia P. Rodiles Justo

Nombre y firma del Titular de Obras y Mantenimiento de la IES

* Es muy importante que se anexe reporte fotográfico de todas las obras. Para ello se anexa una pestaña, se podrán copiar tantas pestañas como sea necesario. Para equipamiento, mantenimiento y adecuaciones, en especial, se recomienda que se capture la misma toma, mismo ángulo y lugar para el antes, durante y después de la obra.

2020

FAM

DIRECCIÓN GENERAL DE EDUCACIÓN SUPERIOR UNIVERSITARIA
DIRECCIÓN DE FORTALECIMIENTO INSTITUCIONAL
SUBDIRECCIÓN DE FOMENTO INSTITUCIONAL/DEPARTAMENTO DE INFRAESTRUCTURA FÍSICA

Mes reportado
marzo_2021

FONDO DE APORTACIONES MÚLTIPLES (PERMANENTE)

REPORTE FOTOGRÁFICO DEL INFORME DE AVANCE MENSUAL



Universidad Veracruzana

Porcentaje de avance

0%

PROYECTO 10 Nombre de la obra: Adaptación de espacio para el SAISUV en Coatzacoalcos

CROQUIS DE LOCALIZACIÓN

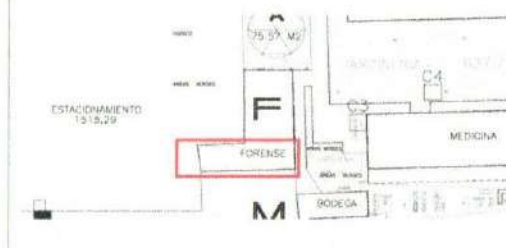
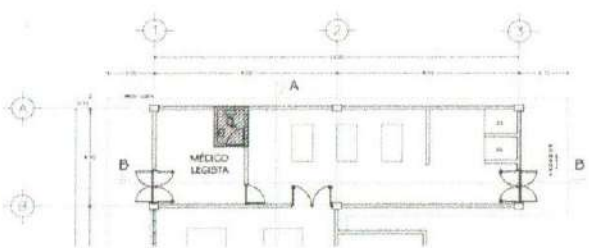

Referencia de fotos en croquis

UBICACIÓN DE LA OBRA O PROYECTO

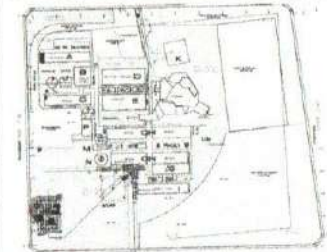

ATENAS ESO. MANAGUA COL. NUEVA MINATITLÁN, MINATITLÁN, VERACRUZ.

FOTOS



F1: VISTA GENERAL



F2: ACCESO

Comentarios de los trabajos realizados:

Obra por iniciar



F3: BAÑOS



F4: VISTA INTERIOR



F5: VISTA INTERIOR

Dra. Sireli D. Laguna de Guzmán y Cordero

Nombre y firma del Titular de la IES

M. Arq. Emilio P. Ruelas Justo

Nombre y firma del Titular de Obras y Mantenimiento de la IES

* Es muy importante que se anexe reporte fotográfico de todas las obras. Para ello se anexa una pestaña, se podrán copiar tantas pestañas como sea necesario. Para equipamiento, mantenimiento y adecuaciones, en especial se recomienda que se capture la misma toma, mismo ángulo y lugar para el antes, durante y después de la obra.

2020

XV

FAM

FONDO DE APORTACIONES MÚLTIPLES (PERMANENTE)

DIRECCIÓN GENERAL DE EDUCACIÓN SUPERIOR UNIVERSITARIA
DIRECCIÓN DE FORTALECIMIENTO INSTITUCIONAL
SUBDIRECCIÓN DE FOMENTO INSTITUCIONAL/DEPARTAMENTO DE INFRAESTRUCTURA FÍSICA

Mes reportado

marzo_2021

FECHA DE CORTE: 15/03/2021

REPORTE FOTOGRÁFICO DEL INFORME DE AVANCE MENSUAL

PROYECTO

11

Nombre de la obra:

Adaptación de espacio de Artes en el CUACC, región Orizaba-Córdoba

CROQUIS DE LOCALIZACIÓN

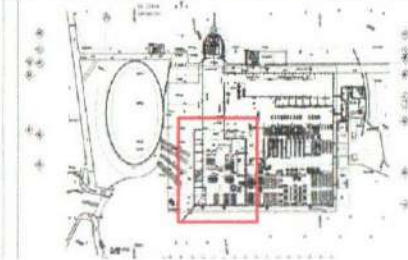

Referencia de fotos en croquis

UBICACIÓN DE LA OBRA O PROYECTO

croquis de localización:



AV. PROLONGACIÓN BEISBORAMA SN COL. STA. MARGARITA
(BOULEVARD UNIVERSITARIO, CORDOBA, VER.



Universidad Veracruzana

Tratado de la Universidad

Porcentaje de avance

0%

FOTOS



F1: VISTA INTERIOR



F2: ESCALERAS



F3: VISTA CUBICULOS



F4: VISTA GENERAL



F5: VISTA GENERAL

Comentarios de los trabajos realizados:

Obra por iniciar

Nombre y firma del Titular de la IES

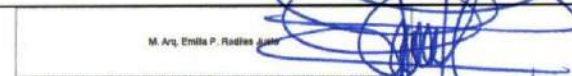
Nombre y firma del Titular de Obras y Mantenimiento de la IES

* Es muy importante que se anexe reporte fotográfico de todas las obras. Para ello se anexa una pestaña, se podrán copiar tantas pestañas como sea necesario. Para equipamiento, mantenimiento y adecuaciones, en especial: se recomienda que se capture la misma toma, mismo ángulo y lugar para el antes, durante y después de la obra.

2020

FAM

FONDO DE APORTACIONES MÚLTIPLES (RESERVANTE)

DIRECCIÓN GENERAL DE EDUCACIÓN SUPERIOR UNIVERSITARIA
DIRECCIÓN DE FORTALECIMIENTO INSTITUCIONAL
SUBDIRECCIÓN DE FOMENTO INSTITUCIONAL DEPARTAMENTO DE INFRAESTRUCTURA FÍSICA

Mes reportado
marzo_2021
FECHA DE CUERTE: FURAR0321

REPORTE FOTOGRAFICO DEL INFORME DE AVANCE MENSUAL



Universidad Veracruzana

Porcentaje de avance

0%

PROYECTO

12 Nombre de la obra: **Sustitución del edificio "A" 2a etapa (obra complementaria) en la Facultad de Ing. Mecánica y Ciencias Navales, región Veracruz.**

CROQUIS DE LOCALIZACIÓN

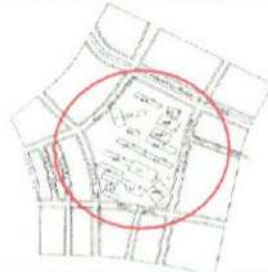

Referencia de fotos en croquis

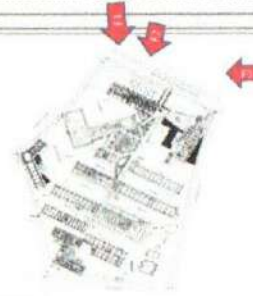

UBICACIÓN DE LA OBRA O PROYECTO



B.V. ADOLFO RUIZ CORTINES S.N. FRACCIONAMIENTO COSTA VERDE, BOCA DEL RIO, VER.

FOTOS



F1: FACHADA EDIFICIO A



F2: FACHADA EDIFICIO A



F3: FACHADA EDIFICIO A



F4: FACHADA EDIFICIO A

Comentarios de los trabajos realizados:
Obra por iniciar



FOTO 5: FACHADA EDIFICIO A

Nombre y firma del Titular de la IES

Nombre y firma del Titular de Obras y Mantenimiento de la IES

* Es muy importante que se anexe reporte fotográfico de todas las obras. Para ello se anexa una pestaña, se podrán copiar tantas pestañas como sea necesario. Para equipamiento, mantenimiento y adecuaciones, en especial, se recomienda que se capture la misma toma, mismo ángulo y lugar para el antes, durante y después de la obra.

2020

FAM

FONDO DE APORTACIONES MULTIPLES (REMANENTE)

DIRECCIÓN GENERAL DE EDUCACIÓN SUPERIOR UNIVERSITARIA
DIRECCIÓN DE FORTALECIMIENTO INSTITUCIONAL
SUBDIRECCIÓN DE FOMENTO INSTITUCIONAL DEPARTAMENTO DE INFRAESTRUCTURA FÍSICA

Mes reportado

marzo_2021

FECHA DE CORTE: 31/03/2021

REPORTE FOTOGRAFICO DEL INFORME DE AVANCE MENSUAL



Universidad Veracruzana

Porcentaje de avance

0%

PROYECTO

13 Nombre de la obra:

Sustitución de edificio "B" 2a etapa (obra complementaria) en la Facultad de Ingeniería Mecánica, para la Unidad de Servicios Bibliotecarios y de Información, región Veracruz

ESQUEMA DE LOCALIZACIÓN



Referencia de fotos en croquis

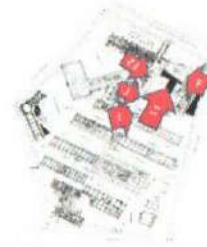

UBICACION DE LA OBRA O PROYECTO



B.V. ADOLFO RUIZ CORTINES S.N. FRACCIONAMIENTO COSTA VERDE, BOCA DEL RIO, VER.

FOTOS



F1: CONEXION VOZ Y DATOS EN MESAS DE COMPUTO



F2: CONEXION VOZ Y DATOS EN MESAS DE COMPUTO

Comentarios de los trabajos realizados:

Obra por iniciar



F3: SONOMUROS EN SALA DE VIDEOCONFERENCIAS



F4: SONOMUROS EN SALA DE VIDEOCONFERENCIAS



F5: SONOMUROS EN SALA DE VIDEOCONFERENCIAS

Nombre y firma del Titular de la IES

Nombre y firma del Titular de Obras y Mantenimiento de la IES

* Es muy importante que se anexe reporte fotográfico de todas las obras. Para ello se anexa una pestana, se podrán copiar tantas pestanas como sea necesario. Para equipamiento, mantenimiento y adecuaciones, en especial, se recomienda que se capture la misma toma, mismo ángulo y lugar para el antes, durante y después de la obra.

2020

FAM

IDO DE APORTACIONES MÚLTIPLES (REMANS)

DIRECCIÓN GENERAL DE EDUCACIÓN SUPERIOR UNIVERSITARIA
DIRECCIÓN DE FORTALECIMIENTO INSTITUCIONAL
SUBDIRECCIÓN DE FOMENTO INSTITUCIONAL DEPARTAMENTO DE INFRAESTRUCTURA FÍSICA

Mes reportado:

marzo_2021

FECHA DE CORTE: 31/03/2021

REPORTE FOTOGRÁFICO DEL INFORME DE AVANCE MENSUAL

PROYECTO

14

Nombre de la obra:

Trabajos complementarios en el edificio para las facultades de Matemáticas, Física y el Centro de Investigaciones en Inteligencia Artificial, campus Sur, región Xalapa.

CROQUIS DE LOCALIZACIÓN

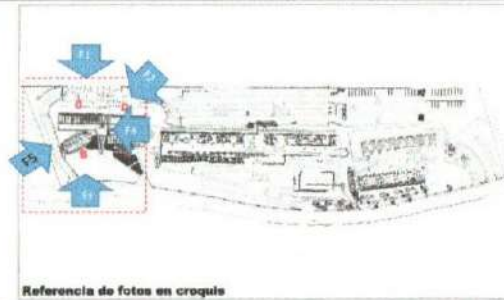
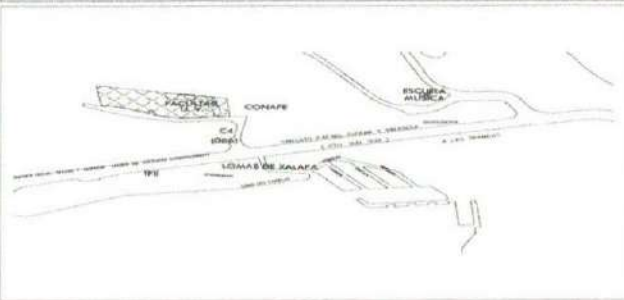

Referencia de fotos en croquis

UBICACION DE LA OBRA O PROYECTO



CALLE PASEO No. 112, LOTE II SECC. 2A, LETRA B, COL. DESARROLLO HABITACIONAL NUEVA XALAPA, XALAPA, VER.



Universidad Veracruzana

Porcentaje de avance

0%

FOTOS



F1: Edificio A y E: Fachada Posterior



F2: Edificio A: Fachada Interior

Comentarios de los trabajos realizados:

Obra por iniciar



F3: Edificio E: Fachada Principal



F4: Edificio D: Fachada Posterior



F5: Edificio C: Fachada Posterior

Dra. Clara D. López de Cabrera González

Nombre y firma del Titular de la IES

M. Arq. Emilio P. Rodríguez

Nombre y firma del Titular de Obras y Mantenimiento de la IES

* Es muy importante que se anexe reporte fotográfico de todas las obras. Para ello se anexa una pestaña, se podrán copiar tantas pestañas como sea necesario. Para equipamiento, mantenimiento y adecuaciones, en especial, se recomienda que se capture la misma toma, mismo ángulo y lugar para el antes, durante y después de la obra.