

2020

FAM

FONDO DE APORTACIONES MÚLTIPLES (SEMANARIO)

DIRECCIÓN GENERAL DE EDUCACIÓN SUPERIOR UNIVERSITARIA
DIRECCIÓN DE FORTALECIMIENTO INSTITUCIONAL
SUBDIRECCIÓN DE FORTALECIMIENTO INSTITUCIONAL DEPARTAMENTO DE INFRAESTRUCTURA FÍSICA

Mes reportado:
diciembre_2020
FECHA DE EMISIÓN: 2020/12/31

REPORTE DESCRIPTIVO DEL INFORME DE AVANCE MENSUAL

DATOS DE LA UNIVERSIDAD



Nombre: Universidad Veracruzana
Entidad Federativa: Veracruz
Código del DUE: 200202020

Nombre: Dra. Laura Méndez Marcano
Cargo: Directora de Planeación Institucional
Teléfono: (01226) 5421769 Ext. 12712
Correo electrónico: laura@uev.mx

RESPONSABLES

Nombre: M. Ang. Emilia P. Rodas Justo
Cargo: Directora de Proyectos, Construcción y Mantenimiento
Teléfono: (01226) 5421769 Ext. 12762
Correo electrónico: emilia@uev.mx

DATOS DEL AVANCE DEL PROYECTO

OBRA CONCLUIDA

Prioridad	Nombre del proyecto	Tipo de proyecto				Monto autorizado	Monto ejecutado	Reservante	Alcance del proyecto en cuanto a espacios físicos, metros cuadrados y tipo de proyecto ¹			Acciones que sustentan el avance ²	Acciones por realizar	% de avance	Fecha ³		Observaciones	¿Es susceptible de ser inaugurada? (Cualquier)	Si ya fue inaugurada		Cuenta con Actas				
		Obras de infraestructura	Equipamiento	Adquisición y entrega	Instalación				Proyecto continuado	Ejecución	Tipo				Cantidad	Metros cuadrados			Inicio	Termino	¿Cuenta con fotos del evento?	¿Cuándo y dónde inauguró?	Entrega- Recepción (Acta final)	Acta Administrativa de Entrega- Recepción	Monto de Acta Administrativa
GLOBAL DEL PROYECTO																									
1	Conclusión de espacio para aula de la LENA, campus Coatzacoalcos	X				\$ 344,216.29	\$ -	\$ 344,230.39	Aulas	1	108	Obras por iniciar	En proceso de construcción	0	01/01/21	28/02/21									
2	Laboratorio de innovación tecnológica Comercio Microsoft-UV-Gob. Federal en la USBI, región Xalapa		X			\$ 1,150,000.00	\$ 1,129,695.30	\$ 34.70	Laboratorio	1	143	Obras concluidas		100	05/10/20	03/11/20									
3	Continuación del mantenimiento del Foro Abierto "Niquel Valdez" del Centro Cultural Casa del Lago, región Xalapa			X		\$ 250,000.00	\$ 208,960.43	\$ 41,039.57	Foro abierto	1	370	Obras concluidas		100	13/11/20	12/12/20									
4	Cubierta del patio central de la Dirección General de Difusión Cultural, región Xalapa		X			\$ 1,370,000.00	\$ -	\$ 1,370,000.00	Patio	1	307	Obras por iniciar	En proceso de selección (a vasta lista de ofertas)	0	01/01/21	28/02/21									
5	Reforzamiento de estructura metálica por sismo del edificio "B" en las Facultades de Matemáticas, Física y el Centro de Investigaciones en Inteligencia Artificial, campus Sur, región Xalapa	X				\$ 1,400,000.00	\$ -	\$ 1,400,000.00	Edificio	1	1209	Obras por iniciar	Transferir adquisiciones	0	28/01/21	28/02/21									
6	Adaptación de espacios en la USBI Mecanico para aulas de capacitación China- Veracruz, región Veracruz		X			\$ 369,600.00	\$ -	\$ 369,600.00	Aulas Clasistas Pasillo	3 1 1	117 9 18	Obras concluidas		100	18/11/20	17/12/20									
7	Adaptación en estacionamiento y cubierta de acceso en las Facultades de Matemáticas, Física y el Centro de Investigaciones en Inteligencia Artificial, campus Sur, región Xalapa	X				\$ 2,370,000.00	\$ -	\$ 2,370,000.00	Obras exterior	1	1000	Obras por iniciar	Tránsito de anexo	0	28/1/20	25/02/21									
8	Adaptación de espacio para el SAGLUV en Orizaba	X				\$ 700,000.00	\$ -	\$ 700,000.00	Módulo de semi- Módulos	1	98	Obras por iniciar	En proceso de construcción	0	01/01/21	28/02/21									
9	Adaptación de espacio para el SAGLUV en Poza Rica	X				\$ 700,000.00	\$ -	\$ 700,000.00	Módulo de semi- Módulos	1	101	Obras por iniciar	En proceso de construcción	0	01/01/21	28/02/21									
10	Adaptación de espacio para el SAGLUV en Coatzacoalcos	X				\$ 400,000.00	\$ -	\$ 400,000.00	Módulo de semi- Módulos	1	78	Obras por iniciar	En proceso de construcción	0	01/01/21	28/02/21									
11	Adaptación de espacio de Artes en el CUACC, región Orizaba-Córdoba	X				\$ 620,723.97	\$ -	\$ 620,723.97	Taller de Artes	1	360	Obras por iniciar	En proceso de construcción	0	01/01/21	28/02/21									
						\$9,603,999.46	\$1,139,694.72	\$8,265,303.74																	

El Gobierno del Estado, a través de la Secretaría de Finanzas y Planeación (SEFP) entregó a la Universidad Veracruzana la asignación de recursos del FAM 2020 mediante la autorización sujeta al no. SFV19022020 de fecha 18/11/2020 por \$7,174,236.94. Los recursos de esta autorización ya fueron recibidos a la Universidad Veracruzana mediante el no. SFV18092020 de fecha 10/09/2020 y SFV17952020 de fecha 05/09/2020. La SEP-PLAVI realizó a la Universidad Veracruzana la asignación de recursos del FAM 2020 mediante la autorización por \$2,429,723.07.

Nombre y firma del Titular de la IES

Nombre y firma del Titular de Obras y Mantenimiento de la IES

1 Se consideran las acciones que se realizaron a la data de corte. Se detallan en los anexos de este informe.
2 En esta sección se reportan de forma íntegra y completa los trabajos realizados, reportes e informes emitidos en el periodo informado.
3 Es importante que los fechas de inicio y término estén actualizadas. Todos en sus dígitos: dd, mm y aa.

2020

FAM

FONDO DE APORTACIONES MÚLTIPLES PERMANENTE

DIRECCIÓN GENERAL DE EDUCACIÓN SUPERIOR UNIVERSITARIA
DIRECCIÓN DE FORTALECIMIENTO INSTITUCIONAL
SUBDIRECCIÓN DE FOMENTO INSTITUCIONAL/DEPARTAMENTO DE INFRAESTRUCTURA FÍSICA

Mes reportado
diciembre_2020
FECHA DE CORTE: 31/12/2020

REPORTE FOTOGRÁFICO DEL INFORME DE AVANCE MENSUAL



Universidad Veracruzana

Porcentaje de avances

0%

1 Nombre de la obra: **Conclusión de espacio para aula de la LENA, campus Coatzacoalcos**

ESQUEMA DE LOCALIZACIÓN

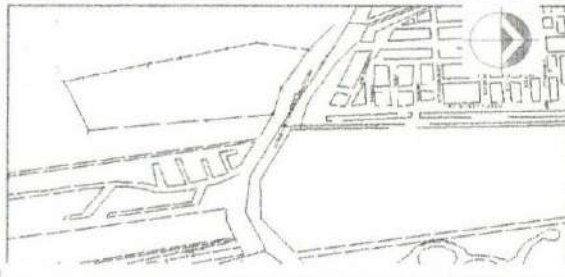

Referencia de ... en croquis

UBICACION DE LA OBRA O PROYECTO



AV. UNIVERSIDAD S/N (CARRETERA A AMATITLAN KM. 7.5)
COATZACOALCOS VER.

FOTOS



F1:



F2:

Comentarios de los trabajos realizados:

Obra por iniciar



F3:



F4:



F5:

[Signature]
Nombre y firma del Titular de la IES

M. Arg. Emilio P. Robles, J.C.
[Signature]
Nombre y firma del Titular de Obras y Mantenimiento de la IES

* Es muy importante que se anexe reporte fotográfico de todas las obras. Para ello se anexa una pestaña, se podrán copiar tantas pestañas como sea necesario. Para equipamiento, mantenimiento y adecuaciones, en especial, se recomienda que se capture la misma toma, mismo ángulo y lugar para el antes, durante y después de la obra.

2020

FAM

FONDO DE APORTACIONES MULTIPLES (RECURSOS)

DIRECCIÓN GENERAL DE EDUCACIÓN SUPERIOR UNIVERSITARIA
DIRECCIÓN DE FORTALECIMIENTO INSTITUCIONAL
SUBDIRECCIÓN DE FORTALECIMIENTO INSTITUCIONAL DEPARTAMENTO DE INFRAESTRUCTURA FISCAL

MES FOTOGRAFADO
diciembre_2020
FECHA DE FORTALECIMIENTO

REPORTE FOTOGRAFICO DEL INFORME DE AVANCE MENSUAL



Universidad Veracruzana

Porcentaje de avance

100%

2

Nombre de la obra:

Laboratorio de Innovación Tecnológica Convenio Microsoft-UV-Gob. Federal en la USBI, región Xalapa

CRONOGRAMA DE LOCALIZACIÓN



Referencia de fotos en croquis

UBICACION DE LA OBRA O PROYECTO



AVENIDA DE LAS CULTURAS VERACRUZANAS NO. 1 COL. MAESTROS DE CHICAGO, XALAPA, VER.

FOTOS



F1: Vista interior 1



F2: Vista interior 2

Comentarios de los trabajos realizados:

Obra concluida



F3: Vista interior 3



F4: Vista del acceso



F5: Vista interior 4

Nombre y firma del Titular de la OES

Nombre y firma del Titular de Obras y Mantenimiento de la OES

* Es muy importante que se anexa reporte fotografico de todas las obras. Para ello se anexa una pestana, se podrán copiar la/das pestana/s como sea necesario. Para equipamiento, mantenimiento y edificaciones, en especial, se recomienda que se capture la misma tema, mismo ángulo y lugar para el antes, durante y despues de la obra.

2020



DIRECCIÓN GENERAL DE EDUCACIÓN SUPERIOR UNIVERSITARIA
DIRECCIÓN DE FORTALECIMIENTO INSTITUCIONAL
SUBDIRECCIÓN DE FORTALECIMIENTO INSTITUCIONAL DEPARTAMENTO DE INFRAESTRUCTURA FÍSICA

Mes reportado:
diciembre_2020
FECHA DE CREACIÓN DEL REPORTE

REPORTE FOTOGRÁFICO DEL INFORME DE AVANCE MENSUAL



Universidad Veracruzana

Porcentaje de avance

100%

Nombre de la obra: **Continuación del mantenimiento del Foro Abierto "Miguel Vélaz" del Centro Cultural Casa del Lago, región Xalapa**

CRONOGRAMA DE LOCALIZACIÓN

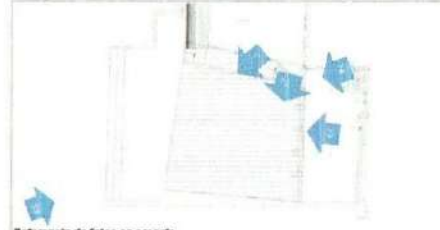

Referencia de fotos en croquis

UBICACION DE LA OBRA O PROYECTO

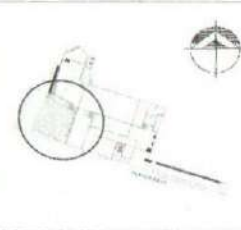

DELEGADO COMPAÑUEÑO, JE. COL. CENTRO, XALAPA, VER.

FOTOS



P1: Vista de la oficina del foro abierto



P2: Estado actual de la estructura

Comentarios de los trabajos realizados:

Obra concluida



P3: Estado actual transición de cubierta



P4: Estado actual transición foro abierto



P5: Vista del foro desde el agua del lago

Nombre y firma del Titular de la IES

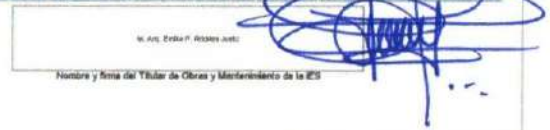
Nombre y firma del Titular de Obras y Mantenimiento de la IES

* Es muy importante que se anexe reporte fotográfico de todas las obras. Para ello se anexa una planilla, se podrán copiar tantas planillas como sea necesario. Para equipamiento, mantenimiento y adecuaciones, en especial: se recomienda que se capture la misma tema, mismo ángulo y lugar para el antes, durante y después de la obra.

2020

FAM

FONDO DE APORTACIONES MÚLTIPLES (RECURSOS)

DIRECCIÓN GENERAL DE EDUCACIÓN SUPERIOR UNIVERSITARIA
DIRECCIÓN DE FORTALECIMIENTO INSTITUCIONAL
SUBDIRECCIÓN DE FORTALECIMIENTO INSTITUCIONAL DEPARTAMENTO DE INFRAESTRUCTURA FÍSICA

Mes reportado:
diciembre_2020
Fecha de corte: 31/12/2020

REPORTE FOTOGRÁFICO DEL INFORME DE AVANCE MENSUAL



Universidad Veracruzana

Porcentaje de avance

0%

4 Nombre de la obra: **Cubierta del patio central de la Dirección General de Difusión Cultural, región Xalapa**

ESQUEMA DE LOCALIZACIÓN

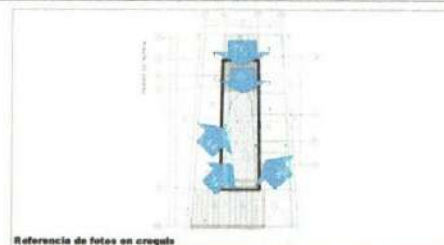
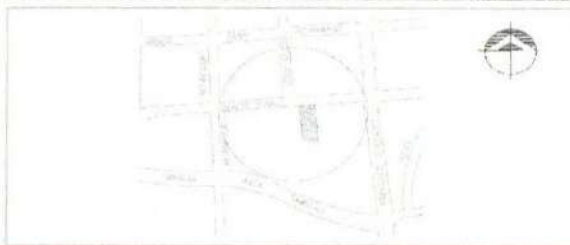

Referencia de fotos en croquis

UBICACIÓN DE LA OBRA O PROYECTO



JARRIZ HARRIS COL. CENTRO, XALAPA, VER.

FOTOS



P1: Vista desde azotea 1



P2: Vista desde planta alta 1

Comentarios de los trabajos realizados:

Obra por iniciar



P3: Vista desde planta alta 2



P4: Vista desde azotea 2



P5: Vista general del patio central

Nombre y firma del Titular de la ES

Nombre y firma del Titular de Obra y Mantenimiento de la ES

* Es muy importante que se anexe reporte fotográfico de todos los obreros. Para ello se anexa una planilla, se podrán copiar tantas planillas como sea necesario. Para equipamiento, mantenimiento y adecuaciones, en especial se recomienda que se capture la misma tema, mismo ángulo y lugar para el antes, durante y después de la obra.

2020

FAM

FONDO DE APORTACIONES MÚLTIPLES REMUNERANTE

DIRECCIÓN GENERAL DE EDUCACIÓN SUPERIOR UNIVERSITARIA
DIRECCIÓN DE FORTALECIMIENTO INSTITUCIONAL
SUBDIRECCIÓN DE FOMENTO INSTITUCIONAL DEPARTAMENTO DE INFRAESTRUCTURA FÍSICA

Mes reportado
diciembre_2020
VEZNA DE CORTE: VEJESIONSE

REPORTE FOTOGRÁFICO DEL INFORME DE AVANCE MENSUAL



Universidad Veracruzana

Porcentaje de avance

0%

PROYECTO 5 Nombre de la obra:

Reforzamiento de estructura metálica por sismo del edificio "B" en las Facultades de Matemáticas, Física y el Centro de Investigaciones en Inteligencia Artificial, campus Sur, región Xalapa

CRÓQUIS DE LOCALIZACIÓN

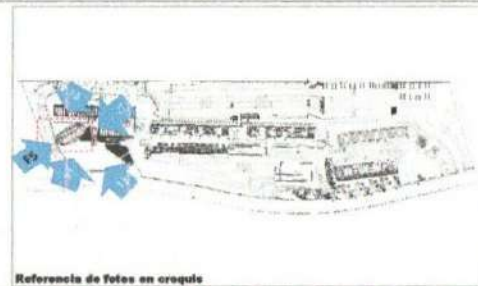
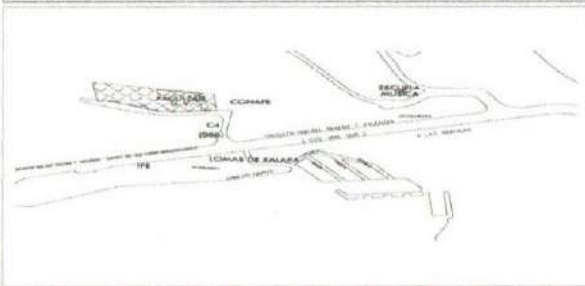

Referencia de fotos en croquis

UBICACIÓN DE LA OBRA O PROYECTO



CALLE PAREO No. 112, LOTE 4 SECC. 3A, LETRA B, COL. DESARROLLO HABITACIONAL, NUEVA XALAPA, XALAPA, VER.

FOTOS



F1: VISTA GENERAL



F2: Escalera

Comentarios de los trabajos realizados:
Etapa de obra por iniciar

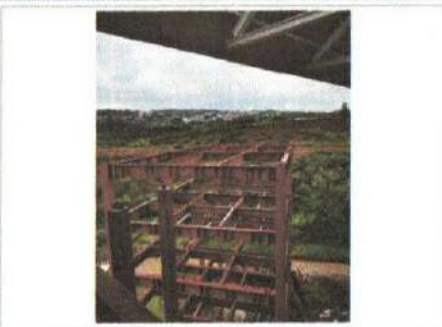

F3: VISTA GENERAL



F4: VISTA GENERAL



F5: VISTA DE ACCESO

Nombre y firma del Titular de la IES

Nombre y firma del Titular de Obras y Mantenimiento de la IES

* Es muy importante que se anexe reporte fotográfico de todas las obras. Para ello se anexa una pestaña, se podrán copiar tantas pestañas como sea necesario. Para equipamiento, mantenimiento y adecuaciones, en especial, se recomienda que se capture la misma toma, mismo ángulo y lugar para el antes, durante y después de la obra.

2020

FAM

FONDO DE APORTACIONES MÚLTIPLES (REMANENTE)

DIRECCIÓN GENERAL DE EDUCACIÓN SUPERIOR UNIVERSITARIA
DIRECCIÓN DE FORTALECIMIENTO INSTITUCIONAL
SUBDIRECCIÓN DE FORTALECIMIENTO INSTITUCIONAL DEPARTAMENTO DE INFRAESTRUCTURA FÍSICA

Mes reportado
diciembre_2020
FECHA DE EMISIÓN: 27 DE DICIEMBRE DE 2020

REPORTE FOTOGRAFICO DEL DESEMPEÑO DE AVANCE MENSUAL



Universidad Veracruzana

Comité Institucional
Porcentaje de Avance

100%

Nombre de la obra: **Adaptación de espacios en la USBI Mecamba para aulas de capacitación Chino-Veracruz, región Veracruz**

ESQUEMA DE LOCALIZACIÓN

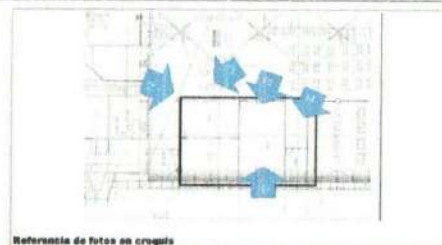
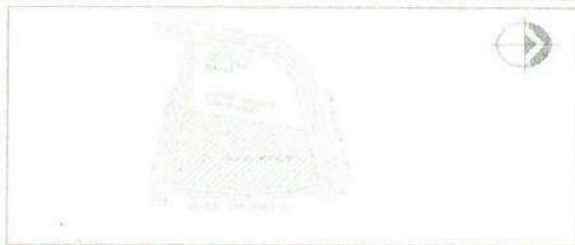

Referencia de fotos en croquis

UBICACION DE LA OBRA O PROYECTO



FOTOS



P1



P2

Comentarios de los trabajos realizados:

Obra concluida



P3



P4



P5

Nombre y firma del Titular de la ES

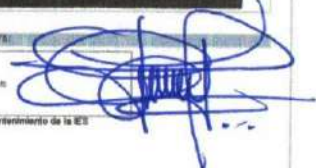
Nombre y firma del Titular de Obras y Mantenimiento de la ES

* Es muy importante que se anexe reporte fotográfico de todas las obras. Para ello se anexa una pastaña, se podrán copiar tantas pastañas como sea necesario.
Para equipamiento, mantenimiento y adecuaciones, en especial, se recomienda que se capture la misma toma, mismo ángulo y lugar para el antes, durante y después de la obra.

2020

FAM

FONDO DE APORTACIONES MÚLTIPLES RENDIMIENTOS

DIRECCIÓN GENERAL DE EDUCACIÓN SUPERIOR UNIVERSITARIA
DIRECCIÓN DE FORTALECIMIENTO INSTITUCIONAL
SUBDIRECCIÓN DE FOMENTO INSTITUCIONAL/DEPARTAMENTO DE INFRAESTRUCTURA FÍSICA

Mes reportado
diciembre_2020
FECHA DE COPY: 15/12/2020

REPORTE FOTOGRÁFICO DEL INFORME DE AVANCE MENSUAL



Porcentaje de avance

0%

PROYECTO

7 Nombre de la obra:

Adopsto en estacionamiento y cubierta de acceso en las Facultades de Matemáticas, Física y el Centro de Investigaciones en Inteligencia Artificial, campus Sur, región Xalapa

croquis de LOCALIZACIÓN

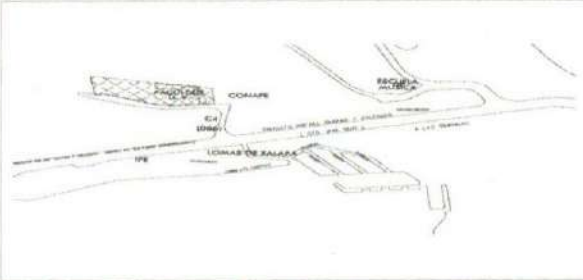

Referencia de fotos en croquis

UBICACION DE LA OBRA O PROYECTO



CALLE PASEO No. 112. LOTE 8 SECC. 3A LETRA B, COL. DESARROLLO HABITACIONAL NUEVA XALAPA, XALAPA, VER.

FOTOS



F1: VISTA GENERAL



F2: Escuelas

Comentarios de los trabajos realizados:
Etapas de obra por iniciar



F3: VISTA GENERAL



F4: VISTA GENERAL



F5: VISTA DE ACCESO

Nombre y firma del Titular de la IES

Nombre y firma del Titular de Obras y Mantenimiento de la IES

* Es muy importante que se anexe reporte fotográfico de todas las obras. Para ello se anexa una pestaña, se podrán copiar tantas pestañas como sea necesario. Para equipamiento, mantenimiento y adecuaciones, en especial: se recomienda que se capture la misma toma, mismo ángulo y lugar para el antes, durante y después de la obra.

2020

FAM

FONDO DE APORTACIONES MÚLTIPLES REMANENTE

DIRECCIÓN GENERAL DE EDUCACIÓN SUPERIOR UNIVERSITARIA
DIRECCIÓN DE FORTALECIMIENTO INSTITUCIONAL
SUBDIRECCIÓN DE FORTALECIMIENTO INSTITUCIONAL/DEPARTAMENTO DE INFRAESTRUCTURA FÍSICA

Mes reportado
diciembre_2020
FECHA DE CORTE: 31/12/2020

REPORTÉ FOTOGRAFICO DEL INFORME DE AVANCE MENSUAL



Universidad Veracruzana

Porcentaje de avance

0%

UNIVERSIDAD

B Nombre de la obra: **Adaptación de espacio para el SAISUV en Orizaba**

ESQUEMAS DE LOCALIZACIÓN

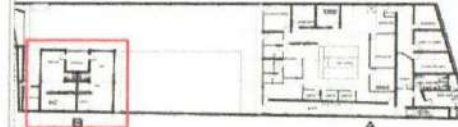
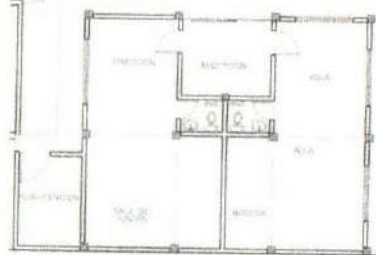

PLANTA DE CONJUNTO

Referencia de fotos en croquis

UBICACIÓN DE LA OBRA O PROYECTO



NORTE 22 NO. 30 ENTRE COLÓN Y ORIENTE 6, COLONIA ELECTRICISTAS, ORIZABA, VER.

FOTOS



F1: VISTA GENERAL



F2: Escaleras

Comentarios de los trabajos realizados:

Obra por iniciar



F3: VISTA ACCESO



F4: VISTA INTERIOR



F5: VISTA GENERAL

Nombre y firma del Titular de la IES

Nombre y firma del Titular de Obras y Mantenimiento de la IES

* Es muy importante que se anexe reporte fotográfico de todas las obras. Para ello se anexa una pestaña, se podrán copiar tantas pestañas como sea necesario. Para equipamiento, mantenimiento y adecuaciones, en especial: se recomienda que se capture la misma toma, mismo ángulo y lugar para el antes, durante y despues de la obra.

2020

2020

FAM

FONDO DE APORTACIONES MÚLTIPLES REMANENTES

DIRECCIÓN GENERAL DE EDUCACIÓN SUPERIOR UNIVERSITARIA
DIRECCIÓN DE FORTALECIMIENTO INSTITUCIONAL
SUBDIRECCIÓN DE FOMENTO INSTITUCIONAL DEPARTAMENTO DE INFRAESTRUCTURA FÍSICA

Mes reportado
diciembre_2020
FECHA DE CORTE: 31/12/2020

REPORTE FOTOGRAFICO DEL INFORME DE AVANCE MENSUAL



Porcentaje de avance

0%

PROYECTO

Nombre de la obra: **Adaptación de espacio para el SAISUV en Poza Rica**

CRÓQUIS DE LOCALIZACIÓN

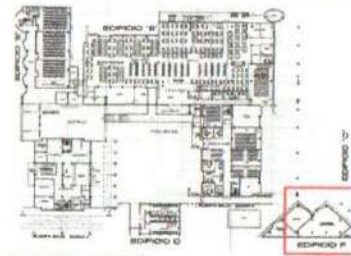
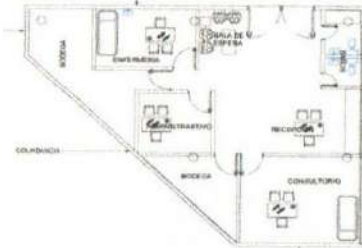

Referencia de fotos en croquis

UBICACION DE LA OBRA O PROYECTO



BOULEVARD ADOLFO RUIZ CORTINES N. 306, POZA RICA, VER.

FOTOS



F1: VISTA GENERAL



F2: INTERIOR

Comentarios de los trabajos realizados:

Obra por iniciar



F3: VISTA GENERAL



F4: VISTA GENERAL



F5: VISTA GENERAL

Nombre y firma del Titular de la IES

Nombre y firma del Titular de Obras y Mantenimiento de la IES

* Es muy importante que se anexe reporte fotográfico de todas las obras. Para ello se anexa una pestaña, se podrán copiar tantas pestañas como sea necesario. Para equipararlo, mantenimiento y adecuaciones, en especial, se recomienda que se capture la misma forma, mismo ángulo y lugar para el antes, durante y después de la obra.

2020

AÑO

FAM

FONDO DE APORTACIONES MÚLTIPLES REMUNERATIVAS

DIRECCIÓN GENERAL DE EDUCACIÓN SUPERIOR UNIVERSITARIA
DIRECCIÓN DE FORTALECIMIENTO INSTITUCIONAL
SUBDIRECCIÓN DE FORTALECIMIENTO INSTITUCIONAL DEPARTAMENTO DE INFRAESTRUCTURA FÍSICA

Mes reportado
diciembre_2020
FECHA DE CORTE: 31/12/2020

REPORTE FOTOGRAFICO DEL INFORME DE AVANCE MENSUAL



Universidad Veracruzana

Porcentaje de avance
0%



FOTOS



F1: VISTA GENERAL



F2: ACCESO

Comentarios de los trabajos realizados:

Obra por iniciar



F3: BAÑOS



F4: VISTA INTERIOR



F5: VISTA INTERIOR

Nombre y firma del Titular de la IES

Nombre y firma del Titular de Obras y Mantenimiento de la IES

* Es muy importante que se anexe reporte fotográfico de todas las obras. Para ello se anexa una pestana, se podrán copiar tantas pestanas como sea necesario. Para equipamiento, mantenimiento y adecuaciones, en especial, se recomienda que se capture la misma toma, mismo ángulo y lugar para el antes, durante y después de la obra.

2020

FAM

FONDO DE APORTACIONES MÚLTIPLES REMANENTE

DIRECCIÓN GENERAL DE EDUCACIÓN SUPERIOR UNIVERSITARIA
DIRECCIÓN DE FORTALECIMIENTO INSTITUCIONAL
SUBDIRECCIÓN DE FOMENTO INSTITUCIONAL DEPARTAMENTO DE INFRAESTRUCTURA FÍSICA

Mes reportado:
diciembre_2020
FECHA DE CORTE: 31/12/2020

REPORTE FOTOGRÁFICO DEL INFORME DE AVANCE MENSUAL



Universidad Veracruzana

Porcentaje de avance

0%

PROYECTO

11 Nombre de la obra: **Adaptación de espacio de Artes en el CUACC, región Orizaba-Córdoba**

ESBOZOS DE LOCALIZACIÓN

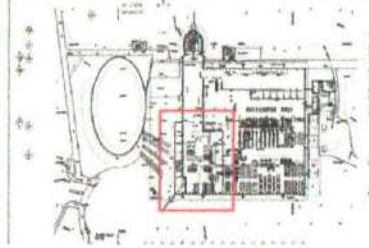
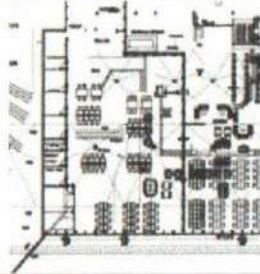

Referencia de fotos en croquis

UBICACIÓN DE LA OBRA O PROYECTO

croquis de localización:



AV. PROLONGACIÓN BEISBORAMA EN COL. STA. MARGARITA
(BOULEVARD UNIVERSITARIO, CORDOBA, VER.)

FOTOS



F1: VISTA INTERIOR



F2: ESCALERAS

Comentarios de los trabajos realizados:

Obra por iniciar



F3: VISTA CURICULOS



F4: VISTA GENERAL



F5: VISTA GENERAL

Nombre y firma del Titular de la IES

Nombre y firma del Titular de Obras y Mantenimiento de la IES

* Es muy importante que se anexe reporte fotográfico de todas las obras. Para ello se anexa una pestaña, se podrán copiar tantas pestañas como sea necesario. Para equipamiento, mantenimiento y adecuaciones, en especial, se recomienda que se capture la misma toma, mismo ángulo y lugar para el antes, durante y después de la obra.