

2020



DIRECCIÓN GENERAL DE EDUCACIÓN SUPERIOR UNIVERSITARIA
DIRECCIÓN DE FORTALECIMIENTO INSTITUCIONAL
SUBDIRECCIÓN DE FOMENTO INSTITUCIONAL/DEPARTAMENTO DE INFRAESTRUCTURA FÍSICA

Mes reportado
diciembre_2020
FOLIO DE CONTROL DE EJECUCIÓN

REPORTE DESCRIPTIVO DEL INFORME DE AVANCE MENSUAL

DATOS DE LA UNIVERSIDAD

Nombre: **Universidad Veracruzana**
Entidad Federativa: **Veracruz**
Clave del IES: **20MSU09406**

Nombre: **Universidad Veracruzana**

Nombre: **Dr. Laura Méndez Méndez**
Cargo: **Directora de Investigación Institucional**
Teléfono: **(01228)421700 EXT. 12718**
Correo electrónico: **lauramendez@uv.mx**

Nombre: **M. Arq. Emilia P. Rodiles Jasso**
Cargo: **Directora de Proyectos, Construcciones y Mantenimiento**
Teléfono: **(01228) 8421700 EXT. 12702**
Correo electrónico: **emilias@uv.mx**

Prioridad	Nombre del proyecto	Tipo de proyecto				Monto autorizado	Monto ejercido	Remanente	Alcance del proyecto en cuanto a espacios físicos, metros cuadrados y tipo de proyecto ¹			Acciones que sustentan el avance ²	Acciones por realizar	% de avance	Fecha ³		Observaciones	OBRA CONCLUIDA					
		Obras de infraestructura	Equipamiento	A. Situaciones y mejoras	Mantenimiento				Proyectos especiales	Estructuras	cantidad				metros cuadrados	Inicio		Termino	¿Es susceptible de ser inaugurada? (Causas)	Si ya fue inaugurada		Cuenta con Actas	
																				¿Cuenta con fotos del evento?	¿Cuentan y cuándo inauguró?	Entrega-Resepción (Acta físico)	Acta Administrativa de Entrega-Resepción
GLOBAL DEL PROYECTO																							
1	Conclusión del Edificio para la Facultad de Matemáticas, de Física y el Centro de Investigación en Inteligencia Artificial, región Xalapa	X				\$ 38,680,000.00	\$ 15,826,773.11	\$ 16,172,226.89	AABB 17 508.00 Tableros 1 86.00 Borrachos 14 1182.00 Cubiertas 87 1109.00 Bétonco 1 232.00 Vitromas administrativos 25 358.00 Centro de computo 5 234.99 Sala de usos múltiples 1 170.00 Aula de física 2 57.00 Sanitarios 5 200.00 Áreas comunes 1 1190.00 Otros 1 168.00 TOTAL 138 8727.00	Come en proceso	Transferir estimaciones	81	27/07/20	28/02/21	La asignación de recursos del FOM 2020 fue autorizada por la COESTU mediante oficio 01/12/20-0845-00 con fecha 15/NOV/20. La reproducción de obras del Fondo de Aportaciones Múltiples (FAM) 2020 fue autorizada mediante oficio no 01/12/20-1395 de fecha 18 de marzo de 2020. En acuerdo al calendario de ministraciones mensuales, el mes de diciembre se han realizado la totalidad de las ministraciones.								
2	Programa de Mantenimiento Institucional		X			\$ 7,584,997.00	\$ 3,401,855.25	\$ 4,083,141.74	KALAPA, DES Economía Administrativa (Fac. de Contaduría y Administración) 375.00 KALAPA, DES Técnica (Fac. de Arquitectura) 250.00 TOTAL 625.00	Come en proceso	Transferir estimaciones	35	05/10/20	18/02/21									
						\$30,864,907.00	\$14,910,428.37	\$19,286,588.63															

Nombre y firma del Titular de la IES

Nombre y firma del Titular de Obras y Mantenimiento de la IES

1. Se actualizan los alcances que sustentan en la obra a ejecutar. Se incluyen nuevas obras como las mencionadas.
2. Por cada actividad se reportan de forma física y concreta los trabajos a realizar, indicando cual es la acción reportada en el campo observaciones.
3. Es importante que las fechas de inicio y término estén actualizadas. Todas en los dígitos 06, mes y aa.

2020

FAM
FONDO DE APORTACIONES MÚLTIPLES

DIRECCIÓN GENERAL DE EDUCACIÓN SUPERIOR UNIVERSITARIA
DIRECCIÓN DE FORTALECIMIENTO INSTITUCIONAL
SUBDIRECCIÓN DE FOMENTO INSTITUCIONAL DEPARTAMENTO DE INFRAESTRUCTURA FÍSICA

Mes reportado
diciembre_2020
FECHA DE CORTE: 31/12/2020

REPORTE FOTOGRAFICO DEL INFORME DE AVANCE MENSUAL



Universidad Veracruzana

Porcentaje de avance

61%

ACTIVACION

1

Nombre de la obra:

Conclusión del Edificio para la Facultad de Matemáticas, de Física y el Centro de Investigación en Inteligencia Artificial, región Xalapa

CRONOGRAMA DE LOCALIZACIÓN

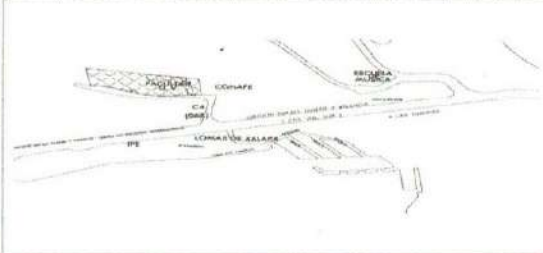

Referencia de fotos en croquis

UBICACION DE LA OBRA O PROYECTO

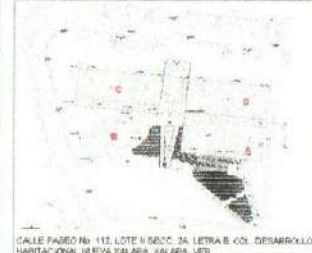

CALLE FALCO No. 112, LOTE 4 SECC. 3A, LETRA B, COL. DESARROLLO HABITACIONAL, NUEVA XALAPA, XALAPA, VER.

FOTOS



F1: Edificio A y E: Fachada Posterior



F2: Edificio A: Fachada Interior

Comentarios de los trabajos realizados:

Obra en proceso



F3: Edificio E: Fachada Principal



F4: Edificio D: Fachada Posterior



F5: Edificio C: Fachada Posterior

Dr. Carlos Linares de Ocasio González

Nombre y firma del Titular de la IES

M. Ana Emilia P. Rosales

Nombre y firma del Titular de Obras y Mantenimiento de la IES

* Es muy importante que se anexe reporte fotográfico de todas las obras. Para ello se anexa una pestanía, se podrán copiar tantas pestanías como sea necesario. Para equipamiento, mantenimiento y adecuaciones, en especial, se recomienda que se capture la misma toma, mismo ángulo y lugar para el antes, durante y después de la obra.

2020



DIRECCIÓN GENERAL DE EDUCACIÓN SUPERIOR UNIVERSITARIA
DIRECCIÓN DE FORTALECIMIENTO INSTITUCIONAL
SUBDIRECCIÓN DE FORTALECIMIENTO INSTITUCIONAL DEPARTAMENTO DE INFRAESTRUCTURA FESIA

Mes reportado
diciembre_2020
FECHA DE ESTE REPORTE

REPORTE FOTOGRAFICO DEL INFORME DE AVANCE MENSUAL



UNIVERSIDAD VERACRUZANA

Porcentaje de avanza

70%

2

Nombre de la obra:

Programa de Mantenimiento Institucional: Mantenimiento Integral al Auditorio de la Facultad de Contaduría y Administración región Xalapa

CROQUIS DE LOCALIZACIÓN

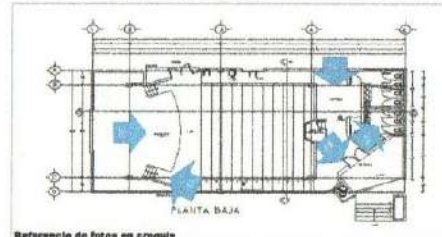

Referencia de fotos en croquis

UBICACION DE LA OBRA O PROYECTO



FOTOS



P1: Vista principal de bóveda



P2: Vista de foro

Comentarios de los trabajos realizados:

Obra en proceso

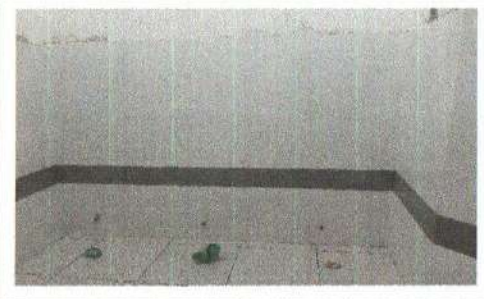

P3: Vista de acceso



P4: Vista de pasillo interior

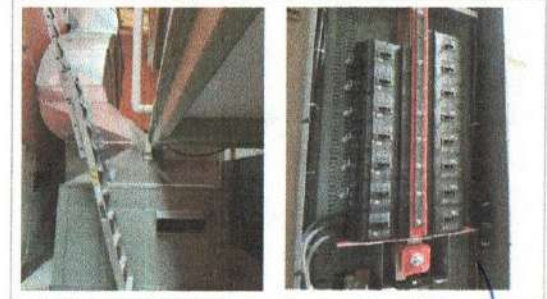

P5: Vista de estructura

Nombre y firma del Titular de la ES

Nombre y firma del Titular de Obras y Mantenimiento de la ES

* Es muy importante que se anexe reporte fotográfico de todas las obras. Para ello se anexa una pastafle, se podrán copiar tantas pastafles como sea necesario. Para equipamiento, mantenimiento y adecuaciones, en especial, se recomienda que se capture la misma tema, mismo ángulo y lugar para el antes, durante y después de la obra

2020



DIRECCIÓN GENERAL DE EDUCACIÓN SUPERIOR UNIVERSITARIA
DIRECCIÓN DE FORTALECIMIENTO INSTITUCIONAL
SUBDIRECCIÓN DE FUNDOS FEDERALES DEPARTAMENTO DE INFRAESTRUCTURA Y OBRAS

Mes reportado:
diciembre_2020
PERIODO DE COPIE: 29/12/2020

REPORTE FOTOGRÁFICO DEL INFORME DE AVANCE MENSUAL



Universidad Veracruzana

Porcentaje de avance

15%

2

Nombre de la obra: **Programa de Mantenimiento Institucional: Mantenimiento Integral al Auditorio de la Facultad de Arquitectura región Xalapa**

CROQUIS DE LOCALIZACIÓN

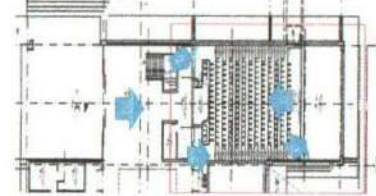

Referencia de fotos en croquis

UBICACION DE LA OBRA O PROYECTO



CIRCUITO AGUIRRE BELTRÁN EN ZONA UNIVERSITARIA, XALAPA, VER.

FOTOS



P1: Vista de acceso



P2: Vista de foro

Comentarios de los trabajos realizados:

Obra en proceso



P3: Vista de butacas



P4: Vista de cabina



P5: Vista de pasillo y zona lateral

Nombre y firma del Titular de la OS

Nombre y firma del Titular de Obras y Mantenimiento de la OS

* Es muy importante que se anexe reporte fotográfico de todas las obras. Para ello se anexa una planilla, se podrán copiar tantas planillas como sea necesario. Para equipamiento, mantenimiento y adecuaciones, en especial, se recomienda que se capture la misma forma, mismo ángulo y lugar para el antes, durante y después de la obra.