

2020



DIRECCIÓN GENERAL DE EDUCACIÓN SUPERIOR UNIVERSITARIA
DIRECCIÓN DE FORTALECIMIENTO INSTITUCIONAL
SUBDIRECCIÓN DE FOMENTO INSTITUCIONAL (SUBDIRECCIÓN DE INFRAESTRUCTURA FÍSICA)

Min reportado
septiembre_2020
FECHA DE CORTE: 30/09/2020

REPORTE DESCRIPTIVO DEL INFORME DE AVANCE MENSUAL

DATOS DE LA UNIVERSIDAD



Nombre: Universidad Veracruzana
Entidad Federativa: Veracruz
Clave Inst 011: 3046200408

Nombre: Dra. Laura Martínez Márquez
Cargo: Directora de Planeación Institucional
Teléfono: (94226) 6421395 EXT. 12718
Correo electrónico: lmarquez@uv.mx

RESPONSABLES

Nombre: M. Arq. Emilio P. Arámburo Juárez
Cargo: Director de Proyectos, Construcciones y Mantenimiento
Teléfono: (91229) 6421160 EXT. 12702
Correo electrónico: emilinp@uv.mx

DATOS DEL AVANCE DEL PROYECTO

OBRA CONCLUIDA

Prioridad	Nombre del proyecto	Tipo de proyecto				Monto autorizado	Monto ejercido	Remanente	Alcance del proyecto en cuanto a espacios físicos, metros cuadrados y tipo de proyecto ¹			Acciones que sustentan el avance ²	Acciones a por realizar	% de avance	Fechas ³		Observaciones	¿Es susceptible de ser inaugurada? (Causas)	Si ya fue inaugurada			
		Obras de infraestructura	Equipamiento	Administración y gestión	Mantenimiento				Proyectos sustentables	Espacios/grupos	cantidad				metros cuadrados	Inicio			Término	Entrega- Recepción (Acta Inspección)	Acta Administrativa de Entrega- Recepción	Monto de Acta Administrativa
1	Conclusión del Edificio para la Facultad de Matemáticas, de Física y el Centro de Investigación en Inteligencia Artificial, región Xalapa	X				\$ 28,000,000.00	\$ -	\$ 28,000,000.00	Aulas	12	900.00	Obras en proceso	Transfer administrativas	15	27/07/20	27/01/21	La asignación de recursos del FAM 2020 fue informada por la DGEU mediante oficio 511/2020-0845-00 con fecha 18/06/20. La programación de obras del Fondo de Aportaciones Múltiples (FAM) 2020 fue autorizada mediante oficio No. 511/2020-1268 de fecha 19 de marzo de 2020. De acuerdo al calendario de contrataciones mensuales, se tiene de septiembre se han realizado: \$22,580,997.00					
2	Programa de Mantenimiento Institucional		X			\$ 7,584,997.00	\$ -	\$ 7,584,997.00	Oficinas administrativas	23	250.00	Obras por iniciar	En proceso de adjudicación	0	15/10/20	30/12/20						
						\$32,584,997.00	\$0.00	\$32,584,997.00	TOTAL	138	8727.00											

Nombre y firma del Titular de la IES

Nombre y firma del Titular de Obras y Mantenimiento de la IES

1. Se considerará las expansiones que conlleven a la obra o instalación. Se reportan siempre dentro del costo total reportado.
2. Por cada actividad se detallará los ítems físicos y cuantía los mismos. A medida que se van realizando en el reporte se detallará.
3. Es importante que las fechas de inicio y término estén actualizadas. Todas en dos dígitos: dd, mm y aa.

2020

FAM
FONDO DE APORTACIONES MÚLTIPLES

DIRECCIÓN GENERAL DE EDUCACIÓN SUPERIOR UNIVERSITARIA
DIRECCIÓN DE FORTALECIMIENTO INSTITUCIONAL
SUBDIRECCIÓN DE FOMENTO INSTITUCIONAL/DEPARTAMENTO DE INFRAESTRUCTURA FÍSICA

Mes reportado:
septiembre_2020
FECHA DE CORTE: 30/09/2020

REPORTE FOTOGRÁFICO DEL INFORME DE AVANCE MENSUAL



Porcentaje de avance

15%

1 Nombre de la obra: **Conclusión del Edificio para la Facultad de Matemáticas, de Física y el Centro de Investigación en Inteligencia Artificial, región Xalapa**

CRONOGRAMA DE LOCALIZACIÓN

UBICACION DE LA OBRA O PROYECTO

Referencia de fotos en croquis

CALLE PASAD No. 112, LOTE 8 SECC. 3A LETRA B, COL. DESARROLLO HABITACIONAL, NUEVA XALAPA, XALAPA, VER.

FOTOS



F1: Edificio A y E: Fachada Posterior



F2: Edificio A: Fachada Interior

Comentarios de los trabajos realizados:

Obra en proceso



F3: Edificio E: Fachada Principal



F4: Edificio D: Fachada Posterior



F5: Edificio C: Fachada Posterior

Nombre y firma del Titular de la IES

Nombre y firma del Titular de Obras y Mantenimiento de la IES

* Es muy importante que se anexe reporte fotográfico de todas las obras. Para ello se anexa una pestaña, se podrán copiar tantas pestañas como sea necesario. Para equipamiento, mantenimiento y adecuaciones, en especial, se recomienda que se capture la misma toma, mismo ángulo y lugar para el antes, durante y después de la obra.

2020

FAM
FONDO DE APORTACIONES MÚLTIPLES

DIRECCIÓN GENERAL DE EDUCACIÓN SUPERIOR UNIVERSITARIA
DIVISIÓN DE FORTALECIMIENTO INSTITUCIONAL
SUBDIRECCIÓN DE FORTALECIMIENTO INSTITUCIONAL DEPARTAMENTO DE INFRAESTRUCTURA FÍSICA

Mes reportado:
septiembre_2020
FOLIO DE CUOTE: 30/09/2020

REPORTE FOTOGRAFICO DEL INFORME DE AVANCE MENSUAL



UNIVERSIDAD VERACRUZANA

DIVISIÓN DE FORTALECIMIENTO INSTITUCIONAL

DEPARTAMENTO DE INFRAESTRUCTURA FÍSICA

PRESENTACIÓN DE AVANCE

0%

PROYECTO: 2 Nombre de la obra: Programa de Mantenimiento Institucional Mantenimiento Integral al Auditorio de la Facultad de Contaduría y Administración región Xalapa

ESQUEMA DE LOCALIZACIÓN

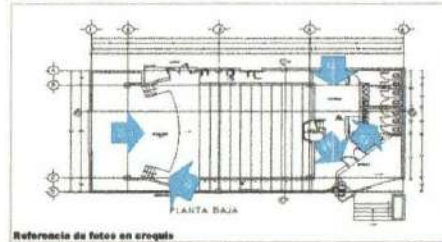
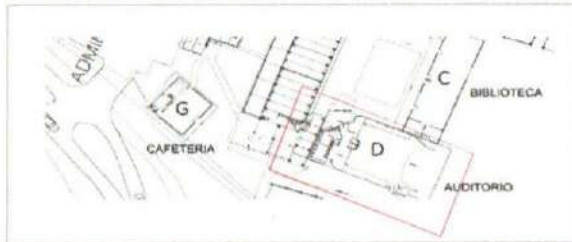

Referencia de fotos en croquis

UBICACION DE LA OBRA O PROYECTO



FOTOS



F1: Vista principal de auditorio



F2: Vista de lado

Comentarios de los trabajos realizados:

Obra por iniciar



F3: Vista de acceso



F4: Vista de pasillo interior



F5: Vista de comedor

Nombre y firma del Titular de la ES

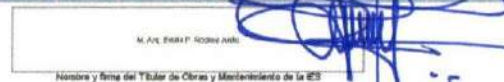
Nombre y firma del Titular de Obras y Mantenimiento de la ES

* Es muy importante que se anexe reporte fotográfico de todas las obras. Para ello se anexa una pastafila, se podrán copiar tantas pastafilas como sea necesario. Para equipamiento, mantenimiento y adecuaciones, en especial, se recomienda que se capturen imágenes, en formato jpg, en un ángulo y lugar para el antes, durante y después de la obra.

2020

FAM
FONDO DE APORTACIONES MÚLTIPLES

DIRECCIÓN GENERAL DE EDUCACIÓN SUPERIOR UNIVERSITARIA
DIRECCIÓN DE FORTALECIMIENTO INSTITUCIONAL
SUBDIRECCIÓN DE FORTALECIMIENTO INSTITUCIONAL DEPARTAMENTO DE INFRAESTRUCTURA FÍSICA

Mes reportado
septiembre_2020
PROCESO CONT. 30 SEP 2020

REPORTE FOTOGRÁFICO DEL INFORME DE AVANZES MENSUAL



Universidad Veracruzana

Porcentaje de avances

0%

2

Nombre de la obra: **Programa de Mantenimiento Institucional: Mantenimiento Integral al Auditorio de la Facultad de Arquitectura región Xalapa**

CRÓQUIS DE LOCALIZACIÓN

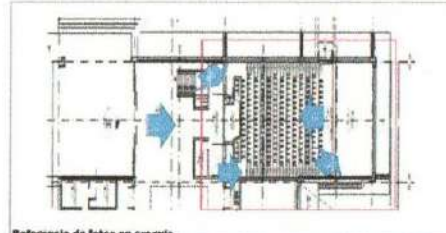
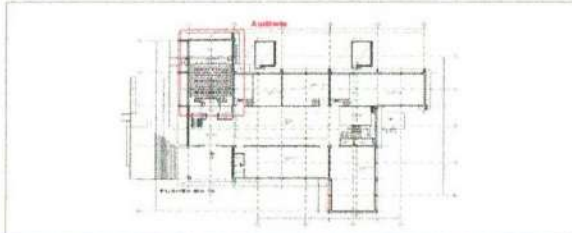

Referencia de fotos en croquis

UBICACION DE LA OBRA O PROYECTO



CICLO ALUMNOS DEL TRÁNSITO UNIVERSITARIO, XALAPA, VER.

FOTOS



F1: Vista de acceso



F2: Vista de foro

Comentarios de los trabajos realizados:

Obras por iniciar



F3: Vista de butacas



F4: Vista de cabina



F5: Vista de pasillo a escenario

Nombre y firma del Titular de la IES

Nombre y firma del Titular de Obras y Mantenimiento de la IES

* Es muy importante que se anexe reporte fotográfico de todas las obras. Para ello se anexa una pastafila, se podrán copiar tantas pastafilas como sea necesario. Para equipamiento, mantenimiento y adecuaciones, en especial, se recomienda que se capture la misma toma, mismo ángulo y lugar para el antes, durante y después de la obra.